

ZINTEGROWANY SYSTEM ROLNICZEJ INFORMACJI RYNKOWEJ

# RYNEK OWOCÓW I WARZYW ŚWIEŻYCH

NR 30/2022

04.08.2022 r.

---

***Notowania za okres: 25.07 – 04.08.2022 r.***

---

Biuletyn tygodniowy.

Informacje zamieszczane w niniejszym biuletynie przekazywane są przez podmioty włączone do Zintegrowanego Systemu Rolniczej Informacji Rynkowej (ZSRIR).

Podstawy prawne:

- ustawa z dnia 30 marca 2001 r. o rolniczych badaniach rynkowych (Dz.U. 2015, poz. 1160 – tekst jednolity);
- rozporządzenie Ministra Rolnictwa i Rozwoju Wsi z dnia 8 marca 2021 r. w sprawie zbieranych danych rynkowych (Dz. U. z 2021 r., poz. 589).

# Spis treści

<b>1. Ceny skupu – Instytut Ekonomiki Rolnictwa i Gospodarki Żywnościowej</b> .....	3
1.1. Ceny skupu netto w zakładach przetwórczych i chłodniach (zł/kg) .....	3
1.2. Ceny skupu netto warzyw i owoców w spółdzielniach ogrodnich (zł/kg) .....	4
<b>2. Średnie tygodniowe ceny producenta – Krajowa Rada Izb Rolniczych</b> .....	6
<b>3. Rynek hurtowy</b> .....	7
3.1. Cena warzyw na rynkach hurtowych .....	7
3.2. Cena owoców na rynkach hurtowych .....	8
3.3. Zmiana cen hurtowych dla wybranego asortymentu owoców i warzyw .....	11
<b>4. Ceny jabłek – organizacje producentów</b> .....	12
4.1. Ceny jabłek w skupie .....	12
4.2. Ceny jabłek w sprzedaży .....	12
<b>5. Średnie ceny zakupu owoców i warzyw płacone przez sieci handlowe</b> .....	13
<b>6. Wykresy – średnie ceny na rynkach hurtowych</b> .....	14
<b>7. Wykres – średnie ceny jabłek w Polsce w 2022 r.</b> .....	16

## Dodatkowe informacje.

**1. Informacje dot. cen skupu dostarczane są przez IERiGŻ Zakład Ekonomiki Gospodarstw Rolnych i Ogrodnich**

**2. Informacje dot. cen producenta dostarczane są przez KRIR MRiRW**

**3. Informacje dot. cen hurtowych dostarczone są przez przedstawicieli niżej wymienionych rynków hurtowych i ośrodków doradztwa rolniczego.**

Warszawski Rolno-Spożywczy Rynek Hurtowy S.A. – **Bronisze** – [www.bronisze.com.pl](http://www.bronisze.com.pl); **Giełda** - Białystok Podlaskie Centrum Rolno Towarowe S.A. - <https://www.podlaskiecentrum.pl/>; **Lubelski Rynek Hurtowy S.A.** – **Lublin** – [www.elizowka.pl](http://www.elizowka.pl), **Wielkopolska Gildia Rolno-Ogrodnicza S.A.** – **Poznań** – [www.wgro.com.pl](http://www.wgro.com.pl); **Podkarpackie Centrum Hurtowe Agrohurt S.A.** – **Rzeszów** – [www.mgrt.rzeszow.pl](http://www.mgrt.rzeszow.pl); **Zachodniopomorskie Centrum Hurtowe Rolhurt-** [www.rolhurt.pl](http://www.rolhurt.pl), **Mewat Bydgoszcz** - [www.targowisko.mewat.pl](http://www.targowisko.mewat.pl), **Rolno-spożywczy rynek hurtowy-** <http://www.targpiast.com.pl/>, **Łódzki Rynek Hurtowy ZIAZDOWA S.A.** <https://zjazdowa.com.pl/>, **Radomska Giełda Rolna** - <https://rsrh-radom.pl/>, **Targowisko Miejskie Sandomierz** - <http://targowiskasandomierz.pl/>, **Kompleks Handlowy RYBITWY** - <https://khrybitwy.pl/>.

**4. Informacje dot. cen targowiskowych ziemniaków i cebuli dostarczone są przez pracowników ośrodków doradztwa rolniczego.**

# 1. Ceny skupu – Instytut Ekonomiki Rolnictwa i Gospodarki Żywnościowej

## 1.1. Ceny skupu netto w zakładach przetwórczych i chłodniach (zł/kg)

Ceny skupu netto w zakładach przetwórczych i chłodniach zbierane 1-2-VIII-2022 r. (zł/kg)							
Województwa	Cukinia na kostkę	Porzeczki kolorowe	Porzeczki czarne	Maliny do mrożenia	Jeżyny przemysłowe	Wiśnie do mrożenia	Wiśnie na soki
dolnośląskie							
kujawsko-pomor.	0,50-0,55zł						
kujawsko-pomor.			8,00zł			2,75zł-2,80zł	1,60zł
kujawsko-pomor.		1,00-1,25zł					
kujawsko-pomor.							
lubelskie					0,35-0,45zł		
lubelskie		1,20zł-1,35zł	8,50zł		7,00zł-8,00zł		1,60zł-1,70zł
lubelskie		1,20zł	8,50zł-9,00zł	16,50zł/l-17,00zł/l			
lubelskie				16,50złz/l-17,00złz/l			1,65zł-1,70zł
lubelskie				16,50złz/l			
lubuskie							
łódzkie							
łódzkie							
małopolskie							
mazowieckie						2,75zł-2,80zł	
mazowieckie					8,00zł		
podkarpackie						2,70zł-2,90zł	1,70zł
podkarpackie	0,55zł						
podlaskie					0,40-0,50zł		
podlaskie							
śląskie							
świętokrzyskie							
wielkopolskie		1,30zł					
wielkopolskie							
zachodnio-pomor.							
średnio	0,50-0,55zł	1,00-1,26zł	8,50zł	16,50złz/l-17,00złz/l	7,00zł-8,00zł	2,78zł	1,66zł
tydzień temu	0,55zł	1,04-1,20zł	7,50-8,68zł	15,25złz/l-16,00złz/l	7,33zł	2,70zł	1,70-1,85zł
rok temu	-	0,69zł	4,86zł	13,18zł	-	1,63zł	0,90zł

Ceny zbierane w dniach: 1 – 2.08.2022 r.

## 1.2.Ceny skupu netto warzyw i owoców w spółdzielniach ogrodniczych (zł/kg)

Ceny skupu netto warzyw i owoców w spółdzielniach ogrodniczych zbierane 1-2 VIII 2022 r.																
Województwo	Buraki ćwikłowe	Cebula	Czosnek/główką	Bób	Fasola szp.	Kalafior/a	Brokuły/a	Kapusta biała wczesna/a	Kapusta czerwona	Kapusta pekińska	Kapusta włoska/a	Kiszona kapusta	Salata masłowa/a	Salata lodowa/a	Botwina/b	Cukinia
lubelskie	0,90-1,10	1,20	1,10	6,20	7,40	3,30	2,30	2,00	1,90-2,10	2,90	2,90	3,90	1,50-1,80	2,90	1,50	2,00
łódzkie	1,40	1,40	1,20										1,80			2,25
małopol.		1,35	1,15	6,50	8,50	3,60	2,90	2,15	1,60	2,50	2,85	2,80	1,65	2,70	1,55	
małopol.	1,30	1,60	1,15	6,70	8,00	3,80	3,00	2,00		3,00			1,75	3,20		
małopol.	1,15	1,25	1,10					2,10	1,80-2,10	3,30	2,80	3,70			1,40-1,50	1,95
mazowiec.	1,25	1,30	1,25	6,00	7,90	3,40	2,80	2,20	2,20				1,50-1,70		1,30-1,50	
podkarp.	1,80	1,80	1,10		10,00	3,80	3,60	3,00	2,20	3,50	4,00	2,80	1,60	2,80-3,30		2,15
podkarp.	1,10-1,20	1,25		6,50	8,00	3,50		2,20			3,40	3,20	1,70	2,95		2,20
<b>Cena średnia</b>	<b>1,24</b>	<b>1,39</b>	<b>1,15</b>	<b>6,38</b>	<b>8,30</b>	<b>3,57</b>	<b>2,92</b>	<b>2,24</b>	<b>1,99</b>	<b>3,04</b>	<b>3,19</b>	<b>3,28</b>	<b>1,67</b>	<b>2,98</b>	<b>1,46</b>	<b>2,11</b>
tydzień temu	1,66	1,45	1,19	5,36	7,88	3,14	3,15	2,21	2,74	2,99	3,27	3,40	1,62	-	1,76	-
rok temu	1,35	0,99	1,18	4,81	4,55	2,13	1,89	1,46	1,71	1,75/a	2,39/a	2,58	1,37/a	2,85	1,55/a	1,43

Województwo	Pomidory	Ogórki spod osłon	Ogórki gruntowe/sałaciaki	Ogórki do kwaszenia	Rzodkiewka/b	Koperek/b	Szczypiorek/b	Natka pietruszki/b	Marchew	Marchew wczesna /b	Pieczarki	Pietruszka	Pory /a	Selery	Kalarepa/a	Ziemniaki wczesne
lubelskie	3,40	3,50	3,30-3,70	4,00-4,30	0,70				1,40	1,80	8,00	2,70	1,60	3,80	1,00	1,25
małopol.	3,80	3,50	2,95		0,90	1,15	1,15	1,15	1,55	2,20	7,50	2,95	1,7	3,55	1,1	1
małopol.	3,45	3,30	2,90	3,85	1,22	1,10	1,05	1,20	1,65	2,35	7,30	2,85	1,95	3,90	1,05	0,90
małopol.	3,80	3,60	3,20		0,70	1,10	0,70	0,90	1,40		7,80	2,70		3,60		1,10
mazowiec.	3,40	3,60	3,40-3,80	3,70-4,40	0,85				1,45	2,20	7,90		1,70		0,90	0,95
podkarp.	3,80	4,50	3,20	3,20	1,36	1,30	1,30	1,30	1,95		7,00	3,60	2,00	4,55	1,20	1,00
podkarp.	3,35	3,40	2,80	3,60-4,30	0,89				1,55		8,00	3,20		3,60	1,00	1,30
<b>Cena średnia</b>	<b>3,57</b>	<b>3,63</b>	<b>3,25</b>	<b>3,92</b>	<b>0,95</b>	<b>1,16</b>	<b>1,05</b>	<b>1,14</b>	<b>1,56</b>	<b>2,14</b>	<b>7,64</b>	<b>3,00</b>	<b>1,79</b>	<b>3,83</b>	<b>1,04</b>	<b>1,07</b>
tydzień temu	3,70	3,44	2,92	3,88	0,97	1,19	1,11	1,16	1,56	2,15	7,67	3,24	1,74	3,52	1,03	1,09
rok temu	2,40	1,43	2,35	-	0,98/b	-	0,89/b	0,75/b	1,82	-	6,47	9,06	1,55/a	2,19	1,15/a	0,66

a/sztuka,b/peczek

Ceny zbierane w dniach: **1 – 2.08.2022 r.**

Wykorzystanie możliwe wyłącznie z dokładnym podaniem źródła.

Województwo	Jabłka deserowe	Idared	Jonagold	Szampion	Golden Delicious	Lobo	Jabłka odmian wcz.	Jabłka przemysłowe	Śliwki odm. wczesnych	Maliny deserowe	Porzeczki czerwone przemysłowe	Wiśnie des.	Wiśnie do mrożenia	Czereśnie	Borówka wysoka
lubelskie	1,10-1,50	1,20	1,30	1,45	1,50		0,80-1,10	0,35	2,80-5,50	18,00-22,00	0,90-1,00	4,50-5,00	2,10	5,50-6,50	14,00-16,00
łódzkie								0,40					2,15		14,00
łódzkie							1,00							6,50	
łódzkie	1,20-1,50	1,15	1,30	1,20	1,50	1,50		0,35	3,50-4,60	20,00	0,85-0,90	4,50-5,50	2,00-2,10		15,00
małopolskie							1,15							7,00	13,00
małopolskie	1,40		<b>1,30</b>	<b>1,30</b>				0,35	4,40	16,00	0,85-1,10		2,20		
małopolskie	1,25-1,40	1,10		1,25	1,70		1,10					4,00			12,50
małopolskie			1,32					0,39	3,80	21,00			2,10		
małopolskie					1,70			0,40		22,50		4,00-4,30		5,60-7,50	
mazowiec.			1,33					0,34							11,50
mazowiec.	1,10-1,50	1,10	1,25	1,25	1,50	1,45	0,95-1,15	0,34	4,40-5,50	18,00-21,00	0,90-1,00	4,20-4,80	2,10-2,25	5,50-6,90	14,00-15,00
podkarp.									4,20						11,20
podkarp.	1,10-1,40	1,10	1,30		1,40	1,40	0,80-1,20	0,33	3,50-4,50			4,50-6,50	2,35		
<b>Cena średnia</b>	<b>1,31</b>	<b>1,13</b>	<b>1,30</b>	<b>1,29</b>	<b>1,55</b>	<b>1,45</b>	<b>1,03</b>	<b>0,36</b>	<b>4,25</b>	<b>19,81</b>	<b>0,94</b>	<b>4,71</b>	<b>2,17</b>	<b>6,38</b>	<b>13,62</b>
<b>tydzień temu</b>	<b>1,34</b>	<b>1,13</b>	<b>1,32</b>	<b>1,31</b>	<b>1,54</b>	<b>1,45</b>	<b>1,03</b>	<b>0,40</b>	<b>3,98</b>	<b>22,06</b>	<b>0,94</b>	<b>3,70</b>	<b>2,42</b>	<b>4,39</b>	<b>11,34</b>
<i>rok temu</i>	<i>1,08</i>	<i>0,83</i>	<i>1,06</i>	<i>1,08</i>	<i>1,30</i>	-	-	<i>0,34</i>	-	<i>29,50</i>	<i>0,55</i>	<i>3,33</i>	<i>1,55</i>	<i>7,27</i>	<i>9,75</i>

s/"suchy" przemysł

b/ ceny niższe (dolny zakres) dotyczą odmian np.: Roksana i Aprika, a górny zakres odmian np.: Azja i Rumba

## 2. Średnie tygodniowe ceny producenta – Krajowa Rada Izb Rolniczych

Województwo/Towar	Mazowieckie			Świętokrzyskie			Wielkopolskie		
	25.07 - 31.07.2022r. cena w zł/kg (szt*)	18.07 - 24.07.2022r. cena w zł/kg (szt*)	tygodniow a zmiana ceny w %	25.07 - 31.07.2022r. cena w zł/kg (szt*)	18.07 - 24.07.2022r. cena w zł/kg (szt*)	tygodniow a zmiana ceny w %	25.07 - 31.07.2022r. cena w zł/kg (szt*)	18.07 - 24.07.2022r. cena w zł/kg (szt*)	tygodniow a zmiana ceny w %
Jabłka (op.5-20 kg) Golden delicious (70/80mm)	--	--	--	--	--	--	--	--	--
Jabłka (op.5-20 kg) Jonagold+Jonagored (70/80mm)	--	--	--	--	--	--	--	--	--
Jabłka (op.5-20 kg) Idared (70/80mm)	--	--	--	--	--	--	--	--	--
Jabłka (op.5-20 kg) Champion (70/80mm)	--	--	--	--	--	--	--	--	--
Jabłka (op.5-20 kg) Boskoop (70/80mm)	--	--	--	1,60	1,60	0,0	--	--	--
Jabłka (op.5-20 kg) Gala (65/70mm)	--	--	--	--	--	--	--	--	--
Gruszki (op.5-20 kg) Lukaszówka (65/70 mm)	--	--	--	--	--	--	--	--	--
Cebula żółta 40-80 mm; op.5-25 kg	--	--	--	--	--	--	--	--	--
Cebula biała 40-80 mm op.5-25 kg	--	--	--	--	--	--	1,74	1,35	29,1
Marchew wszystkie odmiany pakowane luzem	--	--	--	1,10	1,10	0,0	1,94	1,64	18,4
Pietruszka korzeń op. 10 kg	--	--	--	2,00	2,00	0,0	5,47	4,50	21,5
Pomidory, typ okrągły; op. 5-6-kg	--	--	--	4,80	4,80	0,0	3,25	3,41	-4,8
Ogórki, typ gładkie; op. 5-6 kg	--	--	--	3,50	3,50	0,0	5,00	4,50	11,1
Seler	--	--	--	3,00	3,00	0,0	5,51	5,06	9,1
Sałata masłowa za główkę	--	--	--	3,00	3,00	0,0	--	--	--
Szparagi biało/fioletowe >16mm	--	--	--	--	--	--	--	--	--
Burak ćwikłowy op. 10-15 kg	--	--	--	1,65	1,65	0,0	2,17	1,63	33,1
Kalafior 12-20 cm	--	--	--	2,75	2,75	0,0	4,50	2,55	76,4
Kapusta biała zł/kg	--	--	--	--	--	--	2,04	3,31	--
Rzodkiewka za pęczek 10 szt	--	--	--	--	--	--	--	--	--
Ziemniaki (op. 15 kg)	--	--	--	0,95	0,87	9,2	--	--	--
Pieczarki 30-65 mm	--	--	--	8,25	8,25	0,0	7,00	8,36	-16,2

Wykorzystanie możliwe wyłącznie z dokładnym podaniem źródła.

### 3. Rynek hurtowy

#### 3.1. Cena warzyw na rynkach hurtowych

			<i>Bronisze</i>		<i>Kalisz</i>		<i>Łódź</i>		<i>Poznań</i>		<i>Radom</i>		<i>Szczecin</i>	
<i>Data notowania</i>			<i>2022-08-02</i>		<i>2022-08-02</i>		<i>2022-08-01</i>		<i>2022-08-01</i>		<i>2022-08-02</i>		<i>2022-08-01</i>	
Owoce			<i>Max</i>	<i>Min</i>	<i>Max</i>	<i>Min</i>	<i>Max</i>	<i>Min</i>	<i>Max</i>	<i>Min</i>	<i>Max</i>	<i>Min</i>	<i>Max</i>	<i>Min</i>
<b>KRAJOWE</b>														
Buraki ćwikłowe	kg		0,80	1,20	1,80	2,00					2,00	2,50	1,60	2,00
Buraki młode	kg				1,80	2,00	1,20	2,00	2,00	2,80				
	pęczek		1,50	2,00										
Cebula biała	kg		1,45	1,86	2,50	2,50	1,20	2,00	1,50	2,00	2,00	3,00	2,00	2,00
Cebula młoda	kg		3,00	3,50										
Kalafior	szt.		3,00	4,50	3,50	5,50	3,00	5,00	4,50	5,00	3,50	6,00	6,00	6,00
Kapusta biała	kg		1,85	2,20	1,20	1,50	1,75	2,50			1,00	1,00		
Kapusta młoda	szt.		4,00	5,50	4,00	4,00	3,00	5,00	4,00	6,00	4,00	5,00	4,50	5,50
Marchew	kg		1,30	1,70	1,80	2,00	1,50	2,20			1,70	2,00	2,00	2,00
Marchew młoda	kg								1,80	2,20				
	pęczek		2,00	2,50	2,00	2,00					2,50	2,50		
Ogórki długie	kg				4,00	5,00			4,00	5,00	5,00	5,50	5,00	5,00
Ogórki gruntowe	kg		2,00	6,00	4,00	5,00					2,40	4,00		
Ogórki krótkie	kg		3,50	4,50			4,00	6,00					5,00	5,00
Papryka czerwona	kg		4,00	7,00			6,00	9,00	8,00	9,00	4,00	6,00	9,00	9,00
Papryka zielona	kg		2,85	4,00	5,00	5,00			6,00	7,00	1,00	3,00		
Papryka żółta	kg		4,00	7,00	7,00	8,00			8,00	9,00				
Pietruszka	kg		4,50	6,00	5,00	5,00	3,00	4,40	5,00	6,00	5,00	6,00	7,00	8,00
Pomidory	kg		3,30	4,75	4,50	4,50	3,33	5,00	4,33	5,50	3,50	5,00	5,00	5,00
Pomidory gruntowe	kg		3,00	4,50										
Pomidory malinowe	kg		3,30	5,00	3,33	3,67	4,17	5,83	4,67	5,83				
Pory	szt.				2,50	2,50	1,80	2,50						

Wykorzystanie możliwe wyłącznie z dokładnym podaniem źródła.

Pory młode	szt.	1,50	2,20					2,60	3,50				
Rzodkiewka	pęczek	1,50	2,00	2,00	2,00	1,50	2,30	1,50	1,70	1,40	1,40	1,40	1,40
Sałata	szt.	2,35	3,00	2,50	2,50	2,50	3,50	2,50	2,92	2,00	2,00	3,33	3,33
Selery	kg	3,30	4,20	5,00	5,00	3,60	5,00			5,00	6,00	6,00	6,00
Selery młode	kg							5,00	6,00				
	szt.	2,00	2,50										
Ziemniaki	kg	0,90	1,10	1,20	1,33					0,90	1,20	1,20	1,20
Ziemniaki młode	kg			1,20	1,33	0,93	1,33	1,20	1,47				
Boczniki	kg	14,00	20,00										
Pieczarki	kg	6,50	8,00	6,00	7,00	7,33	8,00	8,00	9,33	7,00	8,00	8,00	8,00
<b>IMPORTOWANE</b>													
Czosnek	kg	6,00	8,00										
Papryka czerwona	kg			8,00	9,00	10,00	11,00	7,00	8,00				
Papryka żółta	kg							12,00	13,00			10,00	10,00

### 3.2. Cena owoców na rynkach hurtowych

<i>Miejscowość</i>			<i>Bronisze</i>		<i>Kalisz</i>		<i>Łódź</i>		<i>Poznań</i>		<i>Radom</i>		<i>Szczecin</i>	
<i>Data notowania</i>			<i>2022-08-02</i>		<i>2022-08-02</i>		<i>2022-08-01</i>		<i>2022-08-01</i>		<i>2022-08-02</i>		<i>2022-08-01</i>	
<b>Owoce</b>	<b>Odm.</b>	<b>Jedn.</b>	<i>Min</i>	<i>Max</i>	<i>Min</i>	<i>Max</i>	<i>Min</i>	<i>Max</i>	<i>Min</i>	<i>Max</i>	<i>Min</i>	<i>Max</i>	<i>Min</i>	<i>Max</i>
<b>KRAJOWE</b>														
Agrest		kg	15,00	20,00	15,00	15,00	8,00	10,00	16,00	20,00			8,00	8,00
Brzoskwinie		kg	3,50	6,00	2,50	4,00			5,00	7,00			7,00	8,50
Czereśnie		kg	10,00	20,00	15,00	20,00	10,00	14,00	8,00	12,00	5,00	6,00	8,00	10,00
Gruszki		kg	3,00	5,50									7,50	8,00
<i>Jabłka</i>														

Wykorzystanie możliwe wyłącznie z dokładnym podaniem źródła.



	<i>Antonówki</i>	kg	2,85	3,33										
	<i>Early Geneva</i>	kg	2,00	2,66	2,33	2,67	2,67	3,67	2,67	3,33				
	<i>Gala</i>	kg			2,00	2,00								
	<i>Golden</i>	kg	1,25	2,20	2,00	2,00								
	<i>Jonagored</i>	kg	1,20	1,66	2,00	2,00	2,00	3,00						
	<i>Ligol</i>	kg	1,33	2,33	2,00	2,00	2,00	3,00						
	<i>Lobo</i>	kg			2,67	2,67	3,33	4,00						
	<i>Papierówki</i>	kg	1,75	2,50	2,67	3,33			3,33	4,00				
	<i>Piros</i>	kg	2,00	2,33	2,67	2,67			4,67	5,00				
	<i>Szampion</i>	kg	1,66	2,30	2,00	2,00	2,00	3,00						
Maliny		kg	30,00	37,00	28,00	32,00	24,00	36,00	32,00	40,00			30,00	30,00
Morele		kg	5,00	7,00	3,00	4,00	6,00	7,00	7,00	9,00	5,00	6,00		
Nektarynki		kg			5,00	5,00			9,00	11,50				
Porzeczki czarne		kg	10,00	15,00	16,00	16,00	12,00	14,00	12,00	17,00			7,50	7,50
Porzeczki czerwone		kg	7,00	11,00	12,00	15,00	5,00	7,00	7,00	9,00			7,00	8,00
Śliwki		kg	1,50	2,50	2,50	3,00	3,00	3,00			2,50	3,50	5,50	6,00
Truskawki		kg	14,00	18,00	14,00	16,00	9,00	12,00	12,00	14,00			15,00	15,00
Wiśnie		kg	7,00	8,00	3,50	5,00	4,00	6,00	5,00	7,00	5,00	5,00		
<b>IMPORTOWANE</b>														
Ananasy		szt.	4,00	5,00	6,00	15,00	9,00	11,00			4,00	6,00	9,00	10,00
Arbuzy		kg	1,60	3,00	2,50	4,80	3,00	6,00	3,00	5,00	2,40	3,00	3,00	3,50
Banany		kg	3,88	5,27	4,17	4,72	3,89	4,44	4,00	5,56	4,50	5,50	8,00	9,00
Brzoskwinie		kg	5,00	9,00			9,00	10,00	9,00	10,00	6,00	7,00		
Cytryny		kg	5,00	8,00	6,00	6,00	8,00	8,00	6,50	8,00	6,50	8,00	8,00	9,00
Grejpfruty		kg	4,00	7,00	5,00	15,00	6,47	7,06	5,36	7,50	5,00	6,00	8,50	9,00
Gruszki		kg	5,50	9,00	6,00	9,00	5,83	6,67			5,00	6,00		
Mandarynki		kg	7,00	10,00	9,00	9,00	5,00	7,00	6,00	7,00	7,00	10,00	8,00	9,00
Morele		kg	6,00	12,00					10,60	12,00	6,00	7,00	8,00	8,00
Nektarynki		kg	6,00	11,00	5,00	5,00	6,00	9,00	9,00	10,00	8,00	9,00	7,50	9,50

Wykorzystanie możliwe wyłącznie z dokładnym podaniem źródła.

<b>Pomarańcze</b>		<b>kg</b>	<b>4,50</b>	<b>7,00</b>	<b>4,50</b>	<b>7,50</b>	<b>6,00</b>	<b>7,50</b>	<b>5,00</b>	<b>6,50</b>	<b>5,00</b>	<b>6,00</b>	<b>7,00</b>	<b>7,00</b>
<b>Śliwki</b>		<b>kg</b>	<b>6,00</b>	<b>9,00</b>									<b>7,00</b>	<b>9,00</b>
<b>Winogrona</b>		<b>kg</b>	<b>5,50</b>	<b>10,00</b>	<b>10,00</b>	<b>15,00</b>	<b>10,00</b>	<b>12,00</b>	<b>10,00</b>	<b>12,00</b>	<b>6,00</b>	<b>8,00</b>	<b>10,00</b>	<b>11,00</b>

**Wykorzystanie możliwe wyłącznie z dokładnym podaniem źródła.**

### 3.3. Zmiana cen hurtowych dla wybranego asortymentu owoców i warzyw

Produkt	Jedn.	Cena zł/jedn				Zmiany ceny (%)							
		2022-08-04		2022-07-28		w stosunku do poprzedniego notowania*)		2 tyg.		3 tyg.		4 tyg.	
		Min	Max	Min	Max	Min	Max	Min	Max	Min	Max	Min	Max
1	2	3	4	5	6	7	8	9	10	11	12	13	14
<b>Warzywa krajowe</b>													
Boczniki	kg	14,00	20,00	15,00	18,67	-6,7	7,1	-6,7	7,1	-17,6	0,0	-6,7	7,1
Buraki ćwikłowe	kg	1,55	1,93	1,49	1,77	4,0	9,0	0,0	-8,3	-26,8	-24,3	-27,1	-26,0
Buraki młode	kg	1,67	2,27	1,57	2,10	6,4	7,9	-16,7	-19,0	-9,1	-8,1	-30,6	-20,0
Cebula biała	kg	1,83	2,27	1,72	2,14	6,4	6,3	11,9	21,2	-10,4	-11,6	9,9	-7,0
Cebula młoda	kg	3,00	3,50	3,00	4,00	0,0	-12,5	0,0	-12,5	-11,1	-20,0	-22,6	-28,2
Kalafior	szt.	3,92	5,33	3,65	5,25	7,3	1,6	-10,0	1,6	17,5	18,5	49,2	21,9
Kapusta biała	kg	1,45	1,80	2,02	2,67	-28,1	-32,5	-32,6	-34,5	-17,1	-27,0	-35,6	-33,3
Marchew	kg	1,66	1,98	1,54	2,03	8,0	-2,2	8,9	-3,4	3,8	-15,5	11,9	-3,4
Marchew młoda	kg	1,80	2,20	1,80	2,20	0,0	0,0	0,0	0,0	0,0	0,0		
Ogórki gruntowe	kg	2,80	5,00	2,33	3,50	20,0	42,9	-6,7	5,3	-34,1	-4,8	-6,7	25,0
Ogórki krótkie	kg	4,17	5,17	4,00	5,50	4,2	-6,1	-7,4	-20,5	-3,9	-4,8	66,7	47,6
Papryka czerwona	kg	6,20	8,00	7,33	8,83	-15,5	-9,4	-22,5	-17,9	-17,3	-15,8	-38,0	-20,0
Papryka zielona	kg	3,71	4,75	4,67	5,50	-20,4	-13,6	-17,5	-17,4	-40,1	-30,1	-25,8	-26,9
Papryka żółta	kg	6,33	8,00	8,00	9,17	-20,8	-12,7	-25,5	-22,0	-2,6	-5,9	-20,8	0,0
Pietruszka	kg	4,92	5,90	4,10	5,62	19,9	5,0	5,4	0,6	15,3	18,1	28,3	23,1
Pory	szt.	2,15	2,50	2,10	2,25	2,4	11,1	7,5	0,0	13,2	19,0	7,5	4,2
Pory młode	szt.	2,05	2,85	2,05	2,85	0,0	0,0	0,0	-5,0	-4,7	9,6	-4,7	9,6
Rzodkiewka	peczek	1,55	1,80	1,60	1,90	-3,1	-5,3	-8,8	-8,5	8,0	0,8	-0,2	-9,2
Salata	szt.	2,53	2,87	2,20	2,85	14,8	0,9	10,8	0,1	7,0	3,7	16,6	4,0
Selery	kg	4,58	5,24	4,45	5,38	2,9	-2,5	14,5	-11,9	7,8	12,7	19,9	23,0
Ziemniaki	kg	1,05	1,21	1,09	1,24	-3,6	-2,9	2,9	0,7	-8,7	-16,3	4,9	-6,8
<b>Owoce krajowe</b>													
Gruszki	kg	5,25	6,75	3,25	6,15	61,5	9,8	61,5	9,8	12,9	14,4	61,5	15,7
Agrest	kg	12,40	14,60	10,75	14,25	15,3	2,5	65,3	46,0	88,4	47,2	32,9	21,7
Agrest	kg	12,40	14,60	10,75	14,25	15,3	2,5	65,3	46,0	88,4	47,2	32,9	21,7
Czereśnie	kg	9,33	13,67	7,80	13,20	19,7	3,5	27,3	24,2	36,1	31,1	47,4	30,2
Maliny	kg	28,80	35,00	27,00	35,80	6,7	-2,2	25,2	11,7	5,4	4,0	26,3	15,1
Morele	kg	5,20	6,60	6,33	7,33	-17,9	-10,0	-35,0	-26,7	-29,1	-23,8		
Śliwki	kg	3,00	3,60	1,50	3,00	100,0	20,0	100,0	20,0	-33,3	-40,0		
Truskawki	kg	12,80	15,00	11,60	15,40	10,3	-2,6	30,2	-6,3	36,8	10,5	37,1	26,8
Porzeczki czarne	kg	11,50	13,90	13,25	15,50	-13,2	-10,3	9,5	-0,7	33,7	31,1	-30,3	-30,5
Porzeczki czerwone	kg	7,60	10,00	7,00	9,50	8,6	5,3	52,0	11,1	-6,9	-1,6	-20,0	-28,6
Wiśnie	kg	4,90	6,20	5,00	7,11	-2,0	-12,8	-2,0	-9,2	-30,0	-31,1		
<b>Jabłka:</b>													
<b>Golden</b>	kg	1,63	2,10	1,75	2,28	-7,1	-7,8	0,0	-6,7	0,0	0,0	-0,8	-3,1
<b>Jonagored</b>	kg	1,73	2,22	1,73	2,22	0,0	0,0	44,4	33,7	23,8	17,7	34,5	17,7
<b>Ligol</b>	kg	1,78	2,44	2,08	2,67	-14,7	-8,3	-17,9	-13,7	-3,0	1,1	18,5	12,8
<b>Lobo</b>	kg	3,00	3,33	3,11	3,78	-3,5	-11,8	-1,3	-16,7	40,3	-6,3	26,8	-3,8
<b>Szampion</b>	kg	1,89	2,43	1,83	2,41	3,1	1,1	13,7	5,1	30,8	15,9	26,1	17,3
<b>Warzywa importowane</b>													
Czosnek	kg	6,00	8,00	7,50	12,00	-20,0	-33,3	-20,0	-33,3	0,0	0,0	-28,0	-33,3
Papryka czerwona	kg	8,33	9,33	8,08	8,88	3,2	5,2	-3,8	-1,4	-14,5	-12,5	-14,1	-11,9
Papryka żółta	kg	11,00	11,50	8,50	9,83	29,4	16,9	26,9	15,0	13,4	8,5	9,7	7,0
<b>Owoce importowane</b>													
Ananasy	szt.	6,40	9,40	5,75	9,13	11,3	3,0	50,6	70,9	-6,1	-4,4	12,7	9,3
Banany	kg	4,74	5,75	3,97	4,89	19,2	17,6	10,8	10,1	9,9	12,0	12,9	11,1
Brzoskwinie	kg	7,25	9,00	6,38	7,75	13,7	16,1	3,6	-1,8	3,6	9,1	-7,1	1,1
Cytryny	kg	6,67	7,83	6,70	8,00	-0,5	-2,1	17,6	2,2	-13,6	-9,4	-9,1	-7,8
Grejpfruty	kg	5,72	8,59	5,17	8,71	10,8	-1,4	19,5	19,9	3,1	2,7	11,4	4,0
Gruszki	kg	5,58	7,67	5,78	8,22	-3,4	-6,8	1,5	-14,8	-1,5	6,0	0,0	3,4
Mandarynki	kg	7,00	8,67	6,66	8,10	5,1	7,0	13,5	6,1	8,2	0,3	12,0	2,0
Morele	kg	7,65	9,75	7,20	10,67	6,3	-8,6	-6,7	-11,4	-6,7	-8,0	-16,8	-6,3
Nektarynki	kg	6,92	8,92	7,40	9,40	-6,5	-5,1	-9,8	-12,3	-15,3	-9,3	-16,2	-7,8
Śliwki	kg	6,50	9,00	5,25	8,50	23,8	5,9	13,0	5,9	-33,3	-21,7	-27,8	-21,7
Winogrona	kg	8,58	11,33	9,73	12,97	-11,8	-12,6	-17,3	-14,7	-42,9	-33,8	-41,6	-35,6

## 4. Ceny jabłek – organizacje producentów

### 4.1. Ceny jabłek w skupie

Skup jabłek przez organizacje producentów - główne odmiany  
PLN/100kg

Odmiana	25-31.07	18-24.07	Zmiana [%]
Idared	101,0	100,0	1,0
Ligol*	106,4	nld	

\* - odmiana nie uwzględniona w zgłoszeniu

nld - niewystarczająca ilość danych do prezentacji

Odmiana	25-31.07	18-24.07	Zmiana [%]
Średnia ważona (wszystkie odmiany)	105,5	104,6	0,9

### 4.2. Ceny jabłek w sprzedaży

Sprzedaż jabłek przez organizacje producentów - główne odmiany  
PLN/100kg

Odmiana	25-31.07	18-24.07	Zmiana [%]
Golden delicious	194,9	194,4	0,3
Idared	189,8	185,7	2,2
Jonagold/Jonagored	204,8	196,9	4,0
Ligol*	231,1	227,2	1,7
Szampion	202,0	203,5	-0,8

\* - odmiana nie uwzględniona w zgłoszeniu

Odmiana	25-31.07	18-24.07	Zmiana [%]
Średnia ważona (wszystkie odmiany)	201,6	210,2	-4,1

## 5. Średnie ceny zakupu owoców i warzyw płacone przez sieci handlowe

### OWOCE - luzem

Towar	Cena w zł/kg		Zmiana [%]
	2022-07-31	2022-07-24	
<b>Jabłka wg odmian (krajowe):</b>			
Boskoop	--	--	*
Gala	2,55	2,58	-1,4
Golden delicious	2,69	2,70	-0,4
Idared	2,04	2,26	-9,7
Jonagold/jonagored	2,15	2,23	-3,6
Ligol	2,56	2,56	0,0
Red delicious			*
Szampion	2,54	2,46	3,3
<b>Pomarańcze odmiany:</b>			
nieokreślone	5,33	4,58	16,4
<b>Brzoskwinie (import):</b>			
żółty miąższ	8,33		
biały miąższ	9,36	8,31	12,6
nieokreślone	7,59	7,34	3,4
<b>Nektaryny (import):</b>			
żółty miąższ	6,70	8,38	-20,0
nieokreślone	7,26	6,90	5,2

### WARZYWA - luzem

Towar	Cena w zł/kg		Zmiana [%]
	2022-07-31	2022-07-24	
<b>krajowe</b>			
Marchew	1,88	2,08	-9,6
Pomidory na gałązkach	5,02	3,90	28,7
Pomidory okrągłe	4,71	5,02	-6,2
Pomidory typu cherry	8,74	8,91	-1,9
Ziemniaki	1,21	1,19	1,7

### WARZYWA - opakowania do 2 kg

Towar	Cena w zł/kg		Zmiana [%]
	2022-07-31	2022-07-24	
<b>krajowe</b>			
Marchew	3,96	3,83	3,4
Pomidory na gałązkach	7,96	7,87	1,1
Pomidory okrągłe	4,44	4,70	-5,5
Pomidory typu cherry	11,57	11,54	0,3
Ziemniaki	2,27	2,58	-12,0
<b>z importu</b>			
Marchew	3,54	3,59	-1,4
Pomidory typu cherry	14,05	12,82	9,6

Dane podane w tabelach oznaczają ostatni dzień analizowanego tygodnia.

## 6. Wykresy – średnie ceny na rynkach hurtowych

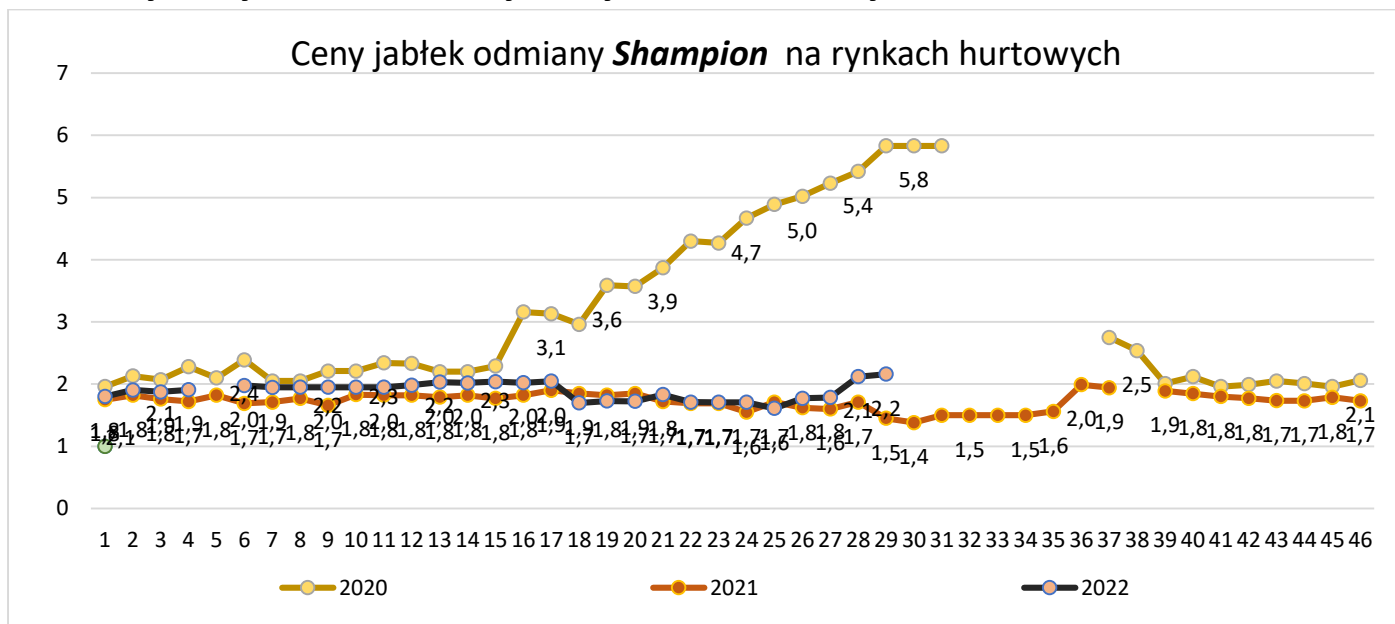

Średnie ceny **ziemniaków** na rynkach hurtowych

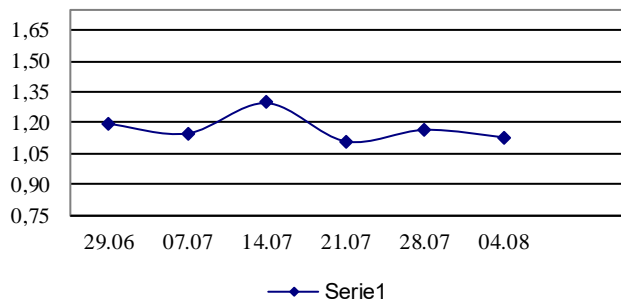

Średnie ceny **cebuli białej** na rynkach hurtowych

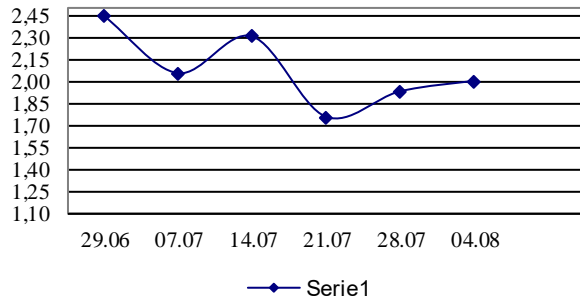

Średnie ceny **marchwi** na rynkach hurtowych

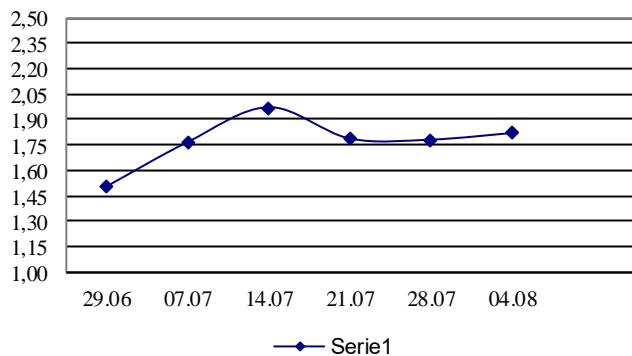

Średnie ceny **pietruszki** na rynkach hurtowych

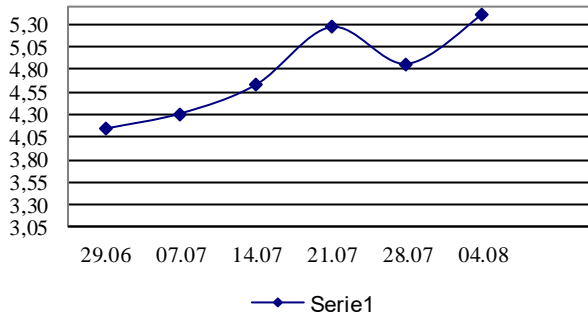

Średnie ceny **gruszek** na rynkach hurtowych

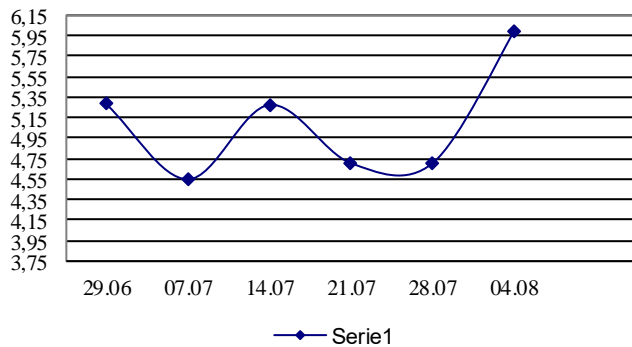

Średnie ceny **jablek** na rynkach hurtowych

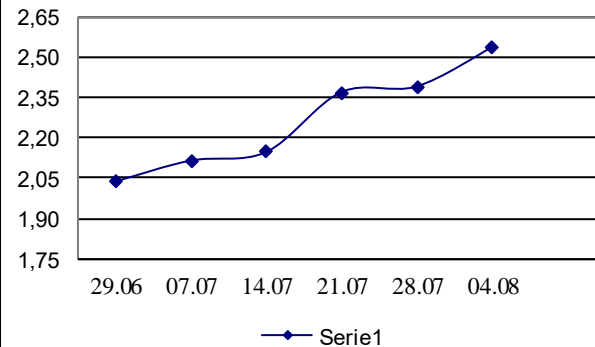

## 7. Wykres – średnie ceny jabłek w Polsce w 2022 r.

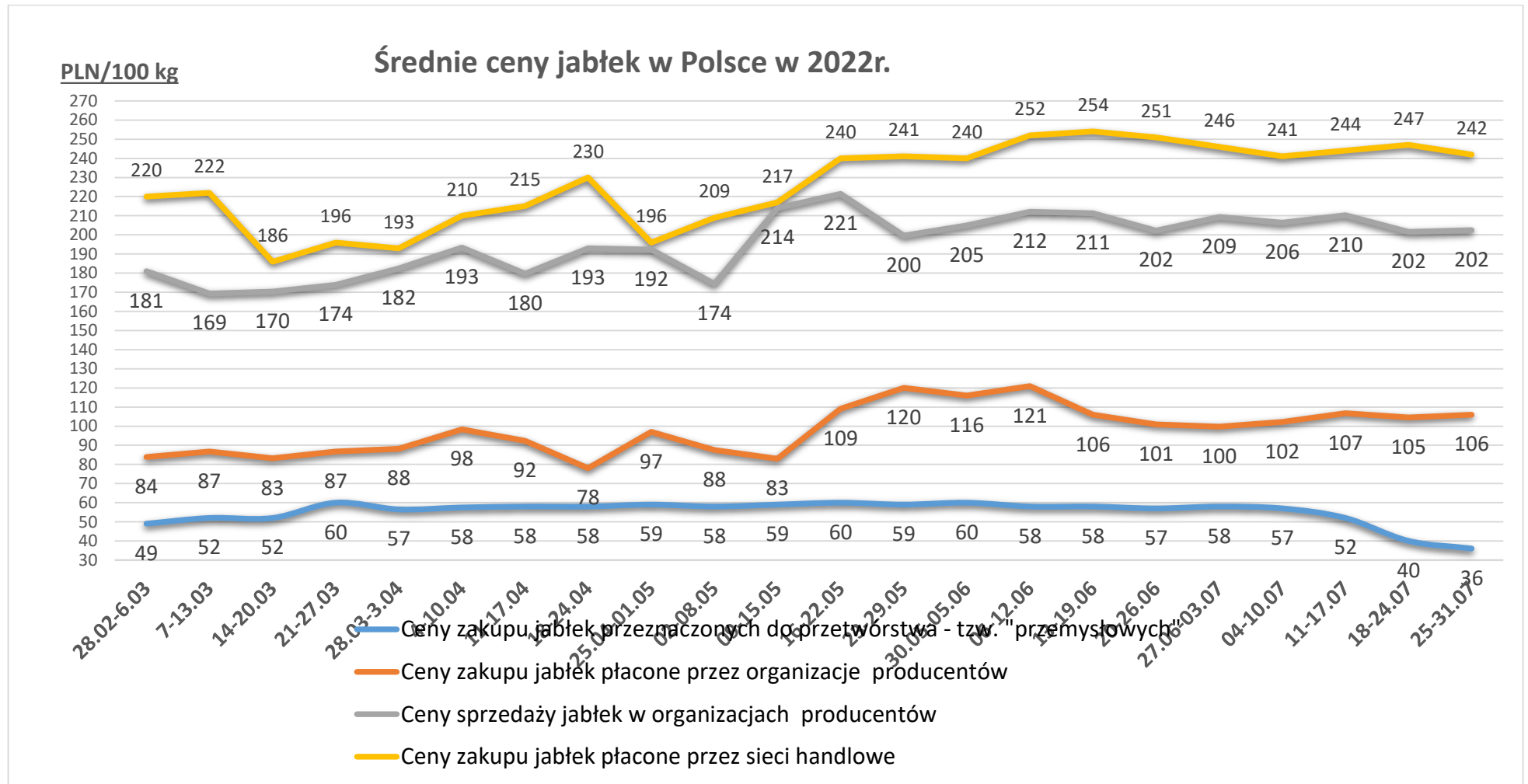

Wykorzystanie możliwe wyłącznie z dokładnym podaniem źródła.



**Wydawca:** Ministerstwo Rolnictwa i Rozwoju Wsi; 00-930 Warszawa ul. Wspólna 30

tel. (022) 623 27 67; fax (022) 623 27 06, 623 27 07

**Adres internetowy:** [strona ZSRIR](#); **E-mail:** [Biuletyn@minrol.gov.pl](mailto:Biuletyn@minrol.gov.pl)

**Autor:** Tomasz Chruśliński tel. (022) 623-27-67; E-mail: [Tomasz.Chruslinski@minrol.gov.pl](mailto:Tomasz.Chruslinski@minrol.gov.pl),

**Warunki dostępu do publikacji:**

Tygodnik jest udostępniany zainteresowanym osobom bezpłatnie.

**Rynek owoców i warzyw świeżych** - ukazuje się w każdy czwartek.