

## ZARZĄDZENIE Nr 24

Nadleśniczego Nadleśnictwa Chmielnik z dnia 01.06.2023 r. zmieniające  
Zarządzenie Nr 35 z dnia 02 sierpnia 2021 w sprawie ustalenia Regulaminu  
Organizacyjnego Nadleśnictwa Chmielnik.

(NP.012.1.2023)

Na podstawie art. 35 ust. 1 pkt 2 Ustawy z dnia 28 września 1991 r. o lasach (tekst jednolity Dz.U.z 2022 r., poz. 672), § 22 ust.3 Statutu Państwowego Gospodarstwa Leśnego Lasy Państwowe, stanowiącego załącznik do Zarządzenia nr 50 Ministra Ochrony Środowiska, Zasobów Naturalnych i Leśnictwa z dnia 18 maja 1994 r. oraz Zarządzenia Nr 90 Dyrektora Generalnego Lasów Państwowych z dnia 12.12.2012 r. w sprawie ustalenia ramowego regulaminu organizacyjnego nadleśnictwa -zarządzam, co następuje:

### § 1.

W załączniku Nr 1 do Zarządzenia Nr 35 z dnia 02 sierpnia 2021 r. w Regulaminie Organizacyjnym Nadleśnictwa Chmielnik dokonuje się zmian:

#### **W rozdziale V. Postanowienia końcowe**

W § 26 zmienia się w pkt 4 :

Załącznik nr 2, ppkt. b) wykaz etatów w Nadleśnictwie,

Załącznik nr 4, ppkt. d) wykaz pracowników upoważnionych do stosowania funkcji „Global”.

### § 2.

Kierownicy komórek organizacyjnych nadleśnictwa, w których nastąpiły zmiany, opracują szczegółowe zakresy czynności dla podległych pracowników, a kopie prześlą do akt osobowych.



Traci moc Zarządzenie nr 14 Nadleśniczego Nadleśnictwa Chmielnik z dnia 27.02.2023 r.

### § 4.

Zarządzenie wchodzi w życie z dniem podpisania. Pozostałe zapisy Zarządzenia Nr 35 z dn.02.08.2021 r. nie ulegają zmianie.

NADLEŚNICZY  
Nadleśnictwa Chmielnik  
Zbigniew Włóczka

**Nadanie symboli Komórkom Organizacyjnym**

**Nadleśnictwa Chmielnik wg stanu na 01.06.2023**

**NADLEŚNICZY – Zbigniew Mleczko**

**N**

- 1. Inżynier Nadzoru – Krzysztof Chochowski - NN.1
- 2. Inżynier Nadzoru – Robert Romanek - NN.2
- 3. Specjalista ds. pracowniczych - Ilona Nowak - NP

**KOMENDANT POSTERUNKU STRAŻY LEŚNEJ**

**Starszy strażnik leśny – Marcin Wesolowski**

**NS**

**POSTERUNEK STRAŻY LEŚNEJ**

- 1. Strażnik Leśny – Andrzej Banasik - NS.1
- 2. Strażnik Leśny - Kamil Gład - NS.2

**ZASTĘPCA NADLEŚNICZEGO**

**- Piotr Pietrusik**

**Z**

**DZIAŁ ZAGOSPODAROWANIA LASU**

- 1. Specjalista Służby Leśnej – Karolina Wysocka - ZG.2
- 2. St. Specjalista Służby Leśnej – Anna Wojciechowska - ZG.3
- 3. St. specjalista Służby Leśnej – Barbara Jarzębak - ZG.4
- 4 Starszy Referent – Michał Mazurek - ZG.7

**DZIAŁ GOSPODARKI DREWNIEM**

**- ZGD**

- 1. Specjalista Służby Leśnej – Katarzyna Maj - ZG.1
- 2. Specjalista Służby Leśnej – Robert Lenartowicz - ZG.5
- 3. Specjalista Służby Leśnej - Przemysław Stawecki - ZG.6

**LEŚNICTWA**

**ZL**

- 1. Leśniczy L. Papiernia - Andrzej Jarzębak - ZL.1
- 2. Leśniczy L. Potok – Ireneusz Jastrząb - ZL.2
- 3. Leśniczy L. Drugnia – Ireneusz Lasak - ZL.3
- 4. Leśniczy L. Woszczowice – Jarosław Lesiak - ZL.4
- 5. Leśniczy L. Jasień – Tadeusz Kułaga - ZL.5
- 6. Leśniczy L. Niziny – Łukasz Rugała - ZL.6
- 7. Leśniczy L. Budy – Wiesław Bysiecki - ZL.7
- 8. Leśniczy L. Stopnica – Dawid Mazur - ZL.8
- 9. Leśniczy L. Szydłów – Wojciech Wolczyński - ZL.9

**SEKRETARZ – Barbara Milewicz**

**S**

**DZIAŁ ADMINISTRACYJNO-GOSPODARCZY**

**- SA**

- 1. Referent ds. administracji - Olga Janus - SA.1
- 2. St. referent ds. administracji – Damian Stachowicz - SA.2
- 3. Specjalista ds. administracji – Łukasz Kutra - SA.3
- 4. Referent ds. administracji – Sylwester Lipiński - SA.4

**GŁÓWNY KSIĘGOWY – Agnieszka Musiał-Dziurda**

**K**

**DZIAŁ FINANSOWO-KSIĘGOWY**

**- KF**

- 1. St. księgowa – Joanna Manierak - KF.1
- 2. Księgowa – Agnieszka Stachowicz - KF.2
- 3. St. księgowa – Aleksandra Skrzypczyk - KF.3

# WYKAZ ETATÓW

## WNADLEŚNICTWIE CHMIELNIK

wg stanu na 01.06.2023 r.

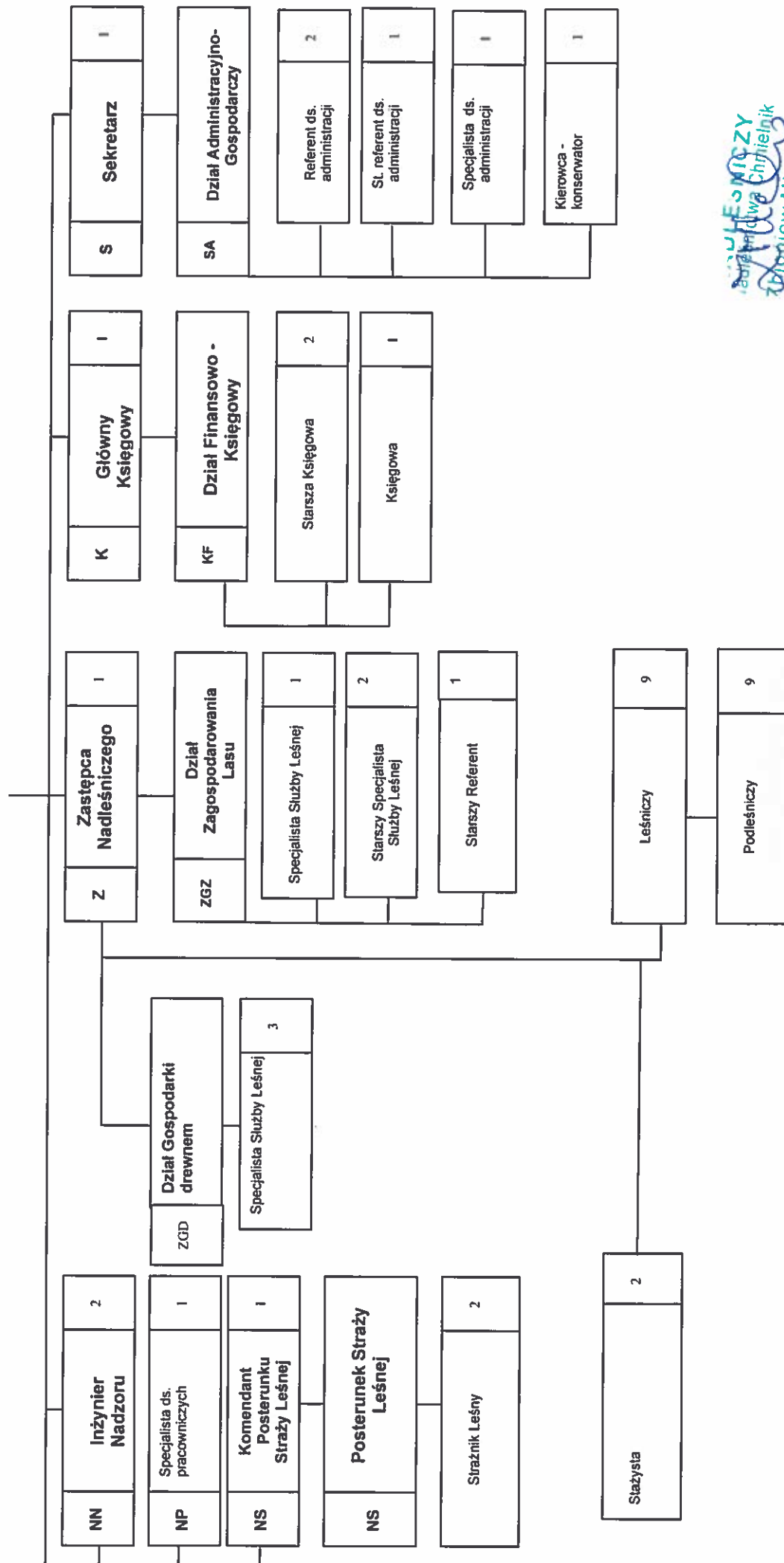
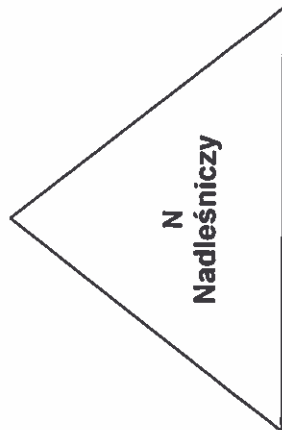

## WYKAZ

**osób upoważnionych do stosowania w SILP funkcji GLOBAL wg stanu na  
dzień 01.06.2023 r.**

1. Zbigniew Mleczo – Nadleśniczy
2. Piotr Pietrusik – Zastępca Nadleśniczego
3. Agnieszka Musiał-Dziurda – Główny Księgowy
4. Joanna Manierak – Starsza Księgowa
5. Agnieszka Stachowicz - Księgowa
6. Aleksandra Skrzypczyk – Starsza Księgowa
7. Robert Lenartowicz – Specjalista Służby Leśnej
8. Katarzyna Maj – Specjalista Służby Leśnej
9. Przemysław Stawecki – Specjalista Służby Leśnej
10. Anna Wojciechowska – Starszy Specjalista Służby Leśnej
11. Barbara Jarzębak – Starszy Specjalista Służby Leśnej
12. Karolina Wysocka – Specjalista Służby Leśnej
13. Michał Mazurek – Starszy referent
14. Ilona Nowak – Specjalista ds. pracowniczych
15. Barbara Milewicz – Sekretarz
16. Damian Stachowicz – Starszy referent ds. administracji
17. Łukasz Kutra – Specjalista ds. administracji
18. Sylwester Lipiński – Referent ds. administracji
19. Olga Janus - Referent ds. administracji
20. Krzysztof Chochowski – Inżynier Nadzoru
21. Wiesław Bysiecki – Leśniczy
22. Dawid Mazur – Leśniczy
23. Andrzej Jarzębak – Leśniczy
24. Ireneusz Jastrząb – Leśniczy
25. Tadeusz Kułaga – Leśniczy
26. Ireneusz Lasak – Leśniczy
27. Jarosław Lesiak – Leśniczy
28. Łukasz Rugała – Leśniczy
29. Wojciech Wołczyński - Leśniczy
30. Krzysztof Kozłowski – Podleśniczy
31. Marcin Kobylecki – Podleśniczy
32. Marcin Wesołowski – St. Strażnik Leśny
33. Andrzej Banasik – Strażnik Leśny
34. Kamil Gład – Strażnik Leśny
35. Justyna Mikusek – Podleśniczy
36. Ewelina Szymczak – Podleśniczy
37. Rafał Stochmal – Podleśniczy
38. Wojciech Wirecki – Podleśniczy
39. Magdalena Taborska – Podleśniczy
40. Bartosz Rady – Podleśniczy
41. Maksymilian Przodo - Podleśniczy