

ZARZĄDZENIE

REGIONALNEGO DYREKTORA OCHRONY ŚRODOWISKA WE WROCŁAWIU

z dnia r.

**w sprawie ustanowienia planu zadań ochronnych dla obszaru Natura 2000
Sudety Wałbrzysko-Kamiennogórskie (PLB020010)**

Na podstawie art. 28 ust. 5 ustawy z dnia 16 kwietnia 2004 r. o ochronie przyrody (Dz.U. z 2023 r. poz. 1336, 1688, 1890 oraz z 2024 r. poz. 1089) zarządza się, co następuje:

§ 1.1. Ustanawia się plan zadań ochronnych dla obszaru Natura 2000 Sudety Wałbrzysko-Kamiennogórskie (PLB020010), zwanego dalej: „obszarem Natura 2000”.

2. Plan zadań ochronnych obejmuje obszar Natura 2000 z wyłączeniem:

- 1) terenów położonych w granicach Parku Krajobrazowego Sudetów Wałbrzyskich, dla którego ustanowiono plan ochrony – uchwała Nr XXI/773/16 Sejmiku Województwa Dolnośląskiego z dnia 29 września 2016 r. w sprawie ustanowienia planu ochrony Parku Krajobrazowego Sudetów Wałbrzyskich (Dz. Urz. Woj. Doln. z 2016 r. , poz. 4581) – uwzględniający zakres planu zadań ochronnych dla obszaru Natura 2000 Sudety Wałbrzysko-Kamiennogórskie (PLB020010);
- 2) gruntów Skarbu Państwa będących w zarządzie Państwowego Gospodarstwa Leśnego Lasy Państwowe - Nadleśnictwa Kamienna Góra, dla którego decyzją Ministra Środowiska z dnia 27 maja 2020 r., znak: DL-WGL.4100.62.2019 zatwierdzono plan urządzenia lasu na lata 2019 – 2028, uwzględniający zakres planu zadań ochronnych dla obszaru Natura 2000 Sudety Wałbrzysko-Kamiennogórskie (PLB020010);
- 3) gruntów Skarbu Państwa będących w zarządzie Państwowego Gospodarstwa Leśnego Lasy Państwowe - Nadleśnictwa Wałbrzych, dla którego decyzją Ministra Środowiska z dnia 31 lipca 2020 r., znak: DL-WGL.4100.59.2019 zatwierdzono plan urządzenia lasu na lata 2019 – 2028, uwzględniający zakres planu zadań ochronnych dla obszaru Natura 2000 Sudety Wałbrzysko-Kamiennogórskie (PLB020010).

§ 2. Opis granic obszaru Natura 2000, w postaci współrzędnych punktów załamania, określa załącznik nr 1 do zarządzenia.

§ 3. Mapę obszaru Natura 2000, stanowi załącznik nr 2 do zarządzenia.

§ 4. Identyfikację istniejących i potencjalnych zagrożeń dla zachowania właściwego stanu ochrony siedlisk przyrodniczych będących przedmiotami ochrony, określa załącznik nr 3 do zarządzenia.

§ 5. Cele działań ochronnych, określa załącznik nr 4 do zarządzenia.

§ 6. Działania ochronne ze wskazaniem podmiotów odpowiedzialnych za ich wykonanie i obszarów ich wdrażania, określa załącznik nr 5 do zarządzenia.

§ 7. Zarządzenie wchodzi w życie po upływie 14 dni od dnia ogłoszenia.

Regionalny Dyrektor Ochrony Środowiska we Wrocławiu:

Katarzyna Łapińska

**Opis granic obszaru Natura 2000 Sudety Wałbrzysko-Kamiennogórskie (PLB020010),
w postaci współrzędnych punktów załamania w układzie współrzędnych płaskich
prostokątnych PL-1992.**

L. p.	X	Y
1	332493,04	304157,32
2	332259,60	304469,48
3	332156,46	304287,61
4	332007,16	304331,04
5	331895,87	304322,90
6	331788,78	304247,93
7	331741,19	304235,55
8	331695,29	304208,86
9	331663,81	304198,85
10	331578,29	304217,04
11	331451,94	304134,15
12	331413,01	304119,73
13	331268,34	304035,19
14	331185,37	304167,94
15	331173,50	304164,98
16	331161,59	304159,16
17	331129,84	304150,16
18	331063,17	304135,34
19	331046,24	304127,94
20	331040,68	304124,50
21	331040,50	304124,88
22	331028,92	304104,62
23	330930,75	304118,99
24	330856,53	304207,57
25	330780,33	304268,17
26	330744,88	304300,44
27	330743,90	304299,08
28	330743,88	304299,11
29	330765,08	304327,88
30	330765,50	304501,78
31	330678,73	304591,49
32	330637,82	304691,48
33	330628,79	304786,30
34	330630,58	304794,95
35	330593,27	304811,62
36	330578,91	304809,06
37	330538,97	304826,81
38	330534,33	304821,82
39	330529,24	304829,08

40	330495,37	304849,46
41	330472,09	304853,69
42	330448,54	304852,10
43	330405,94	304839,40
44	330390,07	304838,61
45	330367,05	304842,58
46	330351,70	304851,84
47	330344,30	304857,92
48	330318,10	304877,77
49	330283,97	304907,66
50	330232,11	304961,11
51	330214,65	304976,19
52	330196,13	304998,68
53	330187,66	305020,91
54	330190,57	305034,66
55	330203,01	305055,04
56	330221,53	305083,35
57	330222,85	305099,22
58	330168,08	305274,91
59	330156,97	305314,33
60	330149,03	305359,31
61	330141,89	305378,36
62	330138,18	305402,70
63	330119,13	305372,54
64	330098,76	305340,79
65	330068,60	305288,67
66	330055,37	305276,76
67	330014,09	305353,75
68	329947,42	305478,90
69	329927,05	305475,99
70	329913,02	305470,96
71	329904,56	305470,17
72	329895,03	305456,94
73	329891,59	305449,00
74	329884,98	305442,65
75	329887,62	305434,98
76	329887,62	305429,42
77	329882,86	305425,98
78	329876,51	305425,98
79	329874,13	305422,02
80	329874,39	305418,31

81	329864,60	305411,96
82	329865,66	305401,64
83	329863,02	305398,47
84	329854,55	305397,67
85	329850,58	305393,97
86	329850,58	305387,88
87	329844,50	305379,15
88	329846,35	305373,07
89	329843,17	305369,89
90	329835,50	305364,60
91	329835,77	305350,58
92	329795,28	305300,57
93	329785,49	305293,43
94	329769,62	305287,87
95	329737,08	305256,92
96	329706,38	305255,33
97	329691,04	305251,09
98	329680,45	305250,30
99	329666,43	305242,10
100	329656,64	305243,16
101	329646,06	305263,79
102	329636,00	305266,70
103	329620,13	305263,27
104	329606,64	305184,42
105	329614,57	305177,80
106	329628,86	305146,05
107	329631,77	305079,91
108	329591,03	305084,67
109	329591,29	305057,95
110	329587,32	304996,56
111	329589,97	304991,80
112	329577,27	304923,54
113	329502,65	304950,53
114	329494,72	305002,91
115	329499,21	305025,14
116	329489,16	305068,27
117	329472,76	305110,60
118	329457,15	305048,69
119	329450,53	305030,70
120	329429,89	304987,57
121	329415,08	304943,38

122	329365,60	304964,81
123	329321,41	304987,57
124	329299,45	304994,71
125	329203,67	305006,88
126	329196,53	304992,86
127	329180,66	304944,97
128	329165,31	304932,01
129	329154,73	304925,66
130	329129,86	304935,18
131	329107,37	304938,89
132	329074,82	304936,24
133	329059,74	304944,18
134	329047,31	304956,61
135	329013,44	304968,25
136	328986,72	304972,75
137	328980,10	304978,57
138	328977,98	304987,30
139	328971,37	304987,30
140	328971,11	304976,72
141	328928,77	304987,83
142	328909,72	304988,10
143	328901,52	304988,10
144	328862,89	304981,48
145	328827,70	304970,37
146	328777,43	304958,99
147	328745,41	304943,65
148	328720,54	304933,06
149	328708,90	304927,24
150	328693,03	304909,25
151	328672,65	304879,09
152	328638,26	304860,30
153	328594,07	304847,34
154	328582,96	304867,45
155	328528,72	304851,84
156	328501,47	304851,57
157	328497,24	304862,42
158	328485,86	304855,01
159	328481,62	304855,54
160	328480,30	304864,54
161	328481,89	304872,74
162	328485,59	304878,82
163	328492,21	304879,35
164	328493,80	304889,67
165	328498,56	304914,28

166	328495,38	304971,96
167	328435,06	304976,46
168	328443,00	305021,17
169	328476,60	305062,18
170	328501,73	305129,39
171	328512,58	305159,02
172	328573,96	305322,00
173	328585,08	305381,80
174	328597,51	305477,84
175	328603,86	305583,68
176	328609,68	305669,93
177	328576,61	305679,72
178	328575,55	305688,45
179	328535,07	305730,52
180	328539,04	305757,77
181	328549,36	305792,17
182	328556,24	305813,60
183	328563,12	305865,19
184	328569,47	305913,88
185	328573,96	305941,39
186	328572,38	305960,97
187	328561,53	306000,40
188	328551,74	306016,01
189	328505,70	306023,94
190	328494,85	306022,09
191	328490,89	306031,62
192	328441,94	306049,87
193	328427,65	306032,15
194	328415,74	306030,56
195	328411,77	306028,97
196	328385,85	306044,85
197	328373,94	306049,34
198	328352,77	306059,66
199	328344,31	306060,72
200	328342,19	306066,54
201	328317,32	306059,66
202	328308,06	306059,93
203	328270,22	306047,49
204	328230,27	306029,50
205	328197,99	305993,52
206	328155,13	305960,97
207	328146,46	305961,21
208	328132,44	305935,81
209	328111,43	305887,61

210	328102,78	305855,47
211	328094,13	305801,09
212	328091,66	305759,07
213	328083,00	305702,21
214	328053,34	305537,83
215	328066,94	305524,23
216	328063,23	305466,14
217	328058,29	305468,61
218	328057,05	305426,59
219	328043,45	305347,48
220	328043,45	305328,95
221	328047,16	305310,41
222	328019,97	305197,93
223	328019,47	305192,83
224	328032,68	305193,53
225	328038,24	305190,05
226	328049,36	305167,80
227	328043,80	305166,41
228	328038,93	305182,40
229	328031,29	305183,79
230	328027,81	305160,16
231	328020,16	305061,43
232	328004,17	304933,51
233	328073,00	304910,57
234	328038,24	304873,02
235	328029,90	304838,26
236	328013,21	304806,28
237	328001,39	304793,77
238	327958,98	304771,52
239	327920,74	304715,90
240	327886,68	304671,40
241	327827,58	304606,75
242	327777,52	304570,59
243	327746,93	304549,04
244	327723,30	304534,44
245	327657,25	304501,07
246	327566,87	304488,56
247	327554,35	304486,47
248	327497,34	304466,31
249	327507,08	304482,30
250	327431,99	304484,38
251	327381,24	304489,95
252	327313,80	304501,07
253	327238,71	304526,10

254	327175,45	304546,26
255	327040,57	304592,84
256	326900,13	304638,73
257	326831,30	304662,36
258	326831,61	304670,35
259	326848,68	304677,66
260	326839,43	304677,32
261	326772,21	304674,88
262	326679,74	304671,40
263	326649,85	304670,71
264	326605,35	304677,66
265	326527,48	304668,62
266	326530,26	304698,52
267	326540,00	304767,35
268	326545,56	304822,27
269	326536,52	304884,84
270	326449,62	304932,12
271	326375,92	304991,21
272	326348,11	305014,85
273	326344,82	305047,19
274	326071,77	305077,09
275	326037,17	305068,72
276	325993,77	305071,77
277	325891,74	305060,35
278	325798,08	305059,59
279	325751,55	305069,35
280	325753,05	305064,09
281	325744,98	305046,93
282	325689,97	305025,99
283	325656,16	304985,37
284	325652,12	304996,22
285	325647,83	304995,46
286	325646,06	304977,29
287	325602,16	304957,36
288	325548,16	304900,58
289	325526,96	304875,10
290	325503,25	304870,30
291	325490,38	304833,21
292	325479,27	304811,76
293	325462,12	304808,48
294	325443,95	304802,18
295	325431,84	304788,80
296	325422,25	304761,80
297	325391,46	304717,65

298	325388,18	304719,92
299	325351,60	304755,24
300	325319,80	304785,02
301	325257,73	304816,31
302	325244,61	304806,72
303	325216,85	304811,76
304	325191,37	304734,05
305	325161,34	304748,68
306	325180,52	304795,61
307	325181,53	304816,81
308	325197,68	304874,59
309	325190,61	304909,67
310	325184,56	304907,40
311	325165,88	304817,57
312	325037,34	304787,29
313	324985,67	304776,65
314	324927,96	304751,49
315	324921,15	304747,64
316	324927,70	304824,66
317	324864,88	304854,70
318	324863,24	304859,07
319	324868,98	304866,45
320	324893,29	304880,10
321	324898,75	304881,74
322	324977,96	304891,58
323	324978,70	304900,16
324	324980,47	304901,49
325	325030,75	304920,56
326	325082,77	304941,37
327	325134,79	304986,45
328	325153,86	305052,34
329	325164,26	305099,15
330	325162,53	305125,16
331	325143,46	305119,96
332	325108,78	305069,68
333	325077,57	305038,47
334	325051,56	305017,66
335	325009,95	305002,05
336	324952,73	304986,45
337	324874,70	304976,05
338	324781,07	304962,18
339	324740,38	304958,44
340	324715,45	304956,16
341	324573,00	304943,10

342	324545,26	304932,70
343	324512,32	304835,60
344	324472,44	304852,94
345	324415,22	304896,29
346	324404,81	304917,09
347	324442,96	304962,18
348	324384,01	304967,38
349	324384,01	304953,51
350	324330,26	304963,91
351	324330,26	304972,58
352	324316,38	304962,18
353	324319,85	304924,03
354	324326,79	304889,35
355	324295,58	304823,46
356	324262,63	304842,54
357	324231,42	304877,21
358	324247,03	304934,43
359	324259,17	304970,84
360	324205,42	304977,78
361	324179,41	304984,72
362	324156,87	304958,71
363	324130,86	304899,75
364	324104,85	304849,47
365	324070,17	304910,16
366	324052,83	304917,09
367	324032,03	304918,83
368	323988,68	304939,63
369	323931,46	305003,79
370	323900,25	305050,60
371	323897,66	305061,84
372	323900,44	305065,03
373	323898,26	305091,21
374	323897,98	305094,55
375	323897,78	305096,94
376	323907,40	305096,86
377	323914,65	305096,81
378	323915,80	305096,80
379	323969,62	305096,36
380	324023,08	305099,94
381	324039,64	305101,05
382	324071,20	305107,50
383	324113,73	305164,42
384	324145,86	305175,39
385	324160,74	305176,29

386	324194,85	305178,34
387	324199,10	305178,60
388	324242,45	305171,66
389	324261,79	305170,34
390	324263,84	305170,21
391	324309,81	305178,17
392	324337,52	305179,05
393	324390,96	305167,80
394	324425,04	305162,24
395	324428,77	305161,98
396	324430,27	305161,87
397	324460,20	305159,78
398	324492,01	305158,18
399	324492,92	305159,35
400	324522,31	305197,12
401	324544,31	305225,41
402	324547,32	305239,95
403	324548,44	305245,40
404	324540,39	305286,84
405	324508,21	305299,74
406	324487,22	305310,12
407	324465,54	305320,85
408	324383,21	305361,58
409	324376,92	305358,62
410	324375,48	305357,95
411	324334,14	305338,56
412	324331,35	305338,96
413	324325,10	305340,20
414	324321,41	305351,93
415	324304,72	305362,54
416	324300,42	305371,93
417	324289,20	305396,43
418	324286,20	305401,79
419	324277,64	305417,04
420	324283,19	305421,72
421	324280,76	305427,61
422	324280,45	305428,37
423	324274,72	305442,31
424	324270,90	305435,56
425	324211,50	305432,39
426	324170,04	305431,80
427	324165,76	305432,13
428	324141,35	305431,96
429	324116,29	305437,57

430	324105,15	305437,46
431	324095,14	305439,04
432	324093,46	305438,81
433	324051,71	305433,17
434	324014,28	305425,00
435	324005,35	305422,59
436	324008,01	305413,19
437	324001,40	305408,78
438	323954,18	305377,29
439	323943,47	305370,15
440	323937,74	305379,22
441	323929,74	305391,88
442	323929,16	305392,80
443	323922,76	305402,92
444	323926,16	305408,00
445	323949,85	305408,52
446	323955,11	305408,22
447	323955,31	305408,21
448	323962,71	305413,89
449	323959,70	305419,25
450	323958,44	305418,89
451	323934,09	305411,93
452	323900,97	305432,70
453	323895,94	305426,85
454	323883,41	305433,33
455	323895,95	305456,71
456	323886,01	305463,51
457	323820,69	305501,92
458	323799,81	305541,71
459	323799,57	305542,18
460	323817,86	305579,68
461	323843,86	305590,55
462	323843,04	305612,65
463	323842,98	305614,17
464	323872,03	305629,12
465	323912,27	305646,27
466	323913,14	305646,67
467	323914,96	305647,52
468	323948,01	305662,92
469	323991,27	305681,82
470	323992,29	305649,61
471	324008,22	305655,33
472	324007,15	305659,09
473	324019,06	305664,92

474	324019,43	305660,66
475	324045,83	305672,99
476	324043,99	305678,86
477	324052,72	305680,07
478	324054,02	305676,32
479	324082,03	305690,25
480	324080,71	305694,47
481	324089,60	305698,30
482	324091,37	305694,57
483	324119,42	305707,30
484	324118,10	305711,53
485	324126,33	305713,92
486	324127,85	305710,65
487	324152,77	305722,10
488	324154,72	305722,99
489	324153,16	305726,27
490	324152,94	305726,72
491	324160,40	305730,76
492	324162,19	305726,54
493	324188,04	305741,10
494	324193,70	305734,65
495	324222,63	305749,30
496	324219,61	305754,90
497	324197,76	305808,96
498	324194,22	305816,20
499	324186,60	305832,32
500	324197,55	305838,36
501	324198,50	305845,73
502	324259,35	305870,52
503	324259,01	305874,06
504	324266,47	305878,09
505	324267,76	305874,58
506	324296,79	305886,15
507	324295,24	305890,14
508	324303,18	305893,94
509	324304,25	305890,30
510	324308,92	305892,58
511	324326,83	305903,34
512	324325,30	305906,85
513	324332,47	305912,29
514	324334,50	305908,08
515	324356,76	305923,95
516	324354,76	305912,28
517	324391,82	305931,93

518	324391,91	305950,33
519	324392,08	305989,15
520	324392,21	306017,63
521	324375,69	306068,31
522	324368,08	306091,30
523	324351,43	306115,91
524	324349,28	306116,16
525	324261,27	306126,23
526	324257,38	306124,60
527	324211,67	306105,46
528	324186,02	306092,22
529	324146,43	306076,99
530	324125,25	306072,29
531	324096,50	306074,47
532	324042,99	306080,01
533	323999,35	306080,78
534	323980,55	306075,80
535	323939,65	306056,97
536	323865,77	306016,85
537	323830,95	305993,46
538	323806,91	305973,16
539	323795,39	305963,42
540	323758,26	305945,55
541	323711,76	305924,41
542	323688,90	305964,31
543	323670,71	305993,65
544	323647,19	306025,38
545	323607,86	306077,47
546	323584,47	306105,18
547	323577,97	306123,59
548	323587,63	306147,83
549	323590,54	306154,35
550	323605,13	306187,02
551	323614,45	306222,40
552	323613,06	306223,03
553	323602,90	306227,72
554	323599,42	306230,32
555	323587,37	306239,32
556	323581,95	306243,59
557	323578,13	306246,61
558	323570,35	306252,53
559	323563,39	306263,46
560	323556,87	306271,72
561	323549,37	306281,33

562	323548,39	306282,58
563	323539,70	306294,75
564	323531,01	306301,71
565	323521,01	306306,05
566	323511,67	306308,66
567	323502,62	306310,48
568	323505,32	306315,32
569	323504,54	306319,84
570	323503,54	306335,00
571	323504,13	306342,93
572	323495,28	306372,79
573	323494,34	306379,19
574	323487,92	306387,87
575	323486,90	306389,25
576	323468,33	306414,35
577	323465,35	306429,43
578	323475,37	306450,45
579	323475,50	306451,54
580	323476,62	306460,91
581	323474,44	306475,88
582	323458,34	306513,96
583	323457,90	306527,79
584	323471,93	306563,91
585	323471,24	306565,01
586	323470,41	306566,30
587	323436,70	306619,01
588	323416,21	306607,81
589	323407,64	306615,70
590	323386,31	306635,34
591	323370,56	306649,84
592	323378,20	306729,82
593	323378,69	306782,25
594	323378,73	306785,01
595	323378,81	306794,40
596	323381,95	306796,04
597	323383,73	306796,97
598	323385,56	306797,92
599	323395,50	306783,86
600	323405,54	306795,91
601	323416,92	306807,61
602	323429,70	306820,41
603	323444,63	306836,65
604	323453,29	306846,42
605	323425,52	306877,99

606	323398,06	306924,95
607	323392,38	306933,47
608	323379,82	306949,21
609	323378,51	306950,84
610	323347,95	306993,20
611	323347,14	307012,85
612	323345,15	307031,36
613	323344,83	307034,37
614	323344,16	307040,46
615	323336,09	307041,45
616	323334,95	307056,85
617	323320,35	307076,18
618	323315,52	307081,29
619	323300,84	307096,81
620	323278,95	307126,13
621	323211,96	307183,98
622	323163,10	307135,41
623	323161,04	307133,37
624	323145,01	307123,63
625	323025,64	307106,16
626	322992,80	307102,03
627	322979,11	307096,72
628	322955,40	307087,47
629	322953,18	307086,61
630	322913,68	307065,02
631	322891,32	307052,80
632	322910,02	306999,04
633	322916,28	306998,61
634	322929,47	306997,72
635	322940,56	306996,97
636	323031,10	306982,80
637	323045,17	306980,21
638	323076,41	306976,77
639	323117,95	306968,58
640	323167,17	306955,41
641	323166,89	306954,89
642	323154,21	306931,40
643	323124,70	306873,46
644	323124,21	306872,50
645	323122,90	306869,93
646	323121,51	306867,25
647	323121,26	306866,77
648	323101,13	306827,96
649	323091,25	306796,79

650	323087,33	306784,45
651	323075,03	306736,36
652	323073,94	306732,13
653	323024,59	306753,66
654	322974,15	306767,58
655	322933,78	306801,59
656	322911,32	306815,26
657	322883,47	306815,50
658	322841,13	306811,21
659	322840,94	306809,69
660	322840,29	306804,58
661	322837,88	306783,64
662	322837,77	306782,66
663	322837,18	306777,57
664	322835,56	306777,73
665	322824,91	306778,77
666	322780,07	306783,12
667	322751,44	306785,89
668	322706,90	306792,88
669	322685,84	306795,32
670	322677,52	306787,27
671	322653,98	306763,52
672	322652,91	306762,45
673	322633,16	306742,54
674	322633,11	306742,53
675	322629,15	306741,47
676	322622,13	306739,61
677	322591,42	306731,46
678	322533,60	306724,63
679	322524,62	306743,71
680	322479,05	306760,23
681	322470,62	306762,30
682	322447,71	306767,92
683	322418,35	306774,71
684	322389,71	306788,63
685	322360,04	306794,33
686	322356,26	306795,05
687	322321,53	306803,60
688	322320,57	306811,04
689	322300,29	306796,79
690	322283,53	306779,80
691	322271,57	306767,69
692	322250,92	306736,75
693	322234,29	306711,81

694	322217,73	306725,05
695	322201,66	306737,90
696	322184,88	306754,96
697	322183,39	306756,48
698	322180,75	306759,17
699	322175,10	306785,50
700	322107,36	306819,07
701	322106,07	306819,71
702	322111,08	306882,29
703	322110,47	306886,61
704	322097,70	306894,40
705	322067,15	306924,99
706	322065,84	306926,29
707	322054,86	306946,18
708	322033,06	307033,82
709	322029,00	307055,36
710	322028,76	307056,58
711	322028,44	307058,25
712	322041,16	307082,99
713	322049,06	307099,87
714	322054,16	307133,91
715	322054,38	307135,41
716	322054,64	307137,16
717	321978,56	307165,73
718	321974,42	307166,82
719	321970,29	307167,91
720	321963,00	307169,82
721	321939,13	307184,90
722	321934,49	307187,84
723	321893,15	307207,27
724	321870,54	307217,04
725	321864,56	307219,62
726	321851,38	307225,23
727	321839,60	307224,14
728	321816,02	307215,33
729	321792,36	307223,94
730	321768,49	307232,63
731	321647,75	307271,12
732	321631,51	307274,10
733	321607,07	307279,92
734	321593,74	307283,10
735	321592,18	307283,47
736	321585,71	307273,72
737	321564,57	307241,88

738	321561,31	307240,52
739	321527,94	307226,63
740	321527,72	307226,64
741	321504,76	307228,07
742	321414,82	307252,83
743	321359,07	307284,48
744	321355,68	307286,40
745	321378,56	307332,90
746	321342,30	307344,30
747	321327,57	307353,11
748	321290,48	307375,08
749	321258,42	307406,37
750	321239,45	307400,95
751	321227,60	307397,56
752	321220,24	307391,77
753	321205,27	307379,99
754	321173,13	307355,58
755	321170,51	307353,57
756	321170,20	307353,34
757	321160,89	307350,40
758	321150,05	307350,30
759	321132,36	307368,78
760	321108,92	307386,48
761	321087,68	307394,97
762	321022,68	307407,05
763	321020,88	307407,38
764	321018,35	307407,85
765	321000,58	307413,80
766	320992,33	307414,31
767	320959,05	307416,35
768	320957,93	307398,48
769	320956,78	307380,23
770	320956,66	307378,46
771	320955,19	307355,02
772	320949,46	307329,14
773	320949,29	307328,32
774	320949,14	307328,31
775	320913,74	307324,68
776	320904,17	307324,37
777	320885,21	307323,78
778	320882,92	307323,71
779	320854,52	307350,38
780	320853,79	307351,07
781	320835,75	307368,01

782	320813,69	307395,16
783	320803,93	307413,89
784	320759,51	307432,01
785	320735,47	307422,58
786	320723,02	307407,88
787	320688,99	307367,74
788	320666,71	307340,77
789	320647,32	307321,12
790	320612,05	307354,84
791	320595,81	307365,97
792	320576,65	307364,40
793	320551,21	307365,97
794	320562,83	307381,99
795	320570,06	307395,49
796	320574,77	307409,31
797	320579,48	307422,81
798	320586,70	307447,93
799	320588,27	307460,18
800	320588,90	307471,17
801	320587,64	307479,34
802	320585,13	307487,50
803	320580,11	307495,35
804	320574,14	307502,89
805	320566,92	307511,05
806	320569,11	307526,76
807	320572,26	307537,12
808	320574,45	307543,40
809	320579,48	307555,65
810	320584,82	307569,15
811	320587,96	307579,20
812	320591,41	307598,04
813	320593,24	307616,08
814	320592,45	307626,07
815	320591,40	307633,69
816	320590,34	307640,00
817	320587,72	307650,25
818	320583,51	307668,39
819	320582,46	307677,86
820	320582,46	307684,69
821	320584,56	307691,79
822	320587,45	307697,83
823	320590,61	307702,83
824	320599,55	307711,77
825	320609,27	307718,60

826	320599,55	307744,10
827	320622,42	307769,33
828	320619,33	307865,23
829	320629,02	307863,29
830	320676,90	307858,02
831	320678,94	307857,80
832	320679,40	307857,75
833	320679,57	307857,73
834	320709,87	307854,38
835	320758,17	307849,06
836	320812,35	307830,86
837	320828,91	307824,64
838	320848,39	307817,54
839	320865,86	307813,28
840	320885,89	307809,10
841	320904,63	307805,20
842	320922,95	307804,48
843	320956,71	307792,39
844	320970,25	307788,25
845	320974,64	307786,92
846	320990,09	307782,20
847	321019,56	307782,64
848	321021,15	307782,66
849	321037,89	307782,91
850	321040,67	307784,33
851	321042,01	307785,03
852	321057,79	307793,15
853	321075,72	307814,59
854	321086,74	307821,67
855	321088,97	307820,28
856	321129,95	307794,94
857	321143,09	307785,41
858	321153,72	307794,41
859	321170,57	307809,38
860	321187,86	307821,16
861	321218,18	307836,71
862	321222,20	307841,66
863	321243,38	307831,73
864	321266,42	307813,52
865	321281,91	307790,26
866	321292,19	307789,77
867	321312,91	307794,60
868	321315,38	307794,49
869	321325,44	307794,03

870	321353,78	307791,38
871	321390,54	307799,33
872	321392,03	307799,65
873	321431,30	307796,07
874	321464,50	307801,93
875	321494,92	307804,17
876	321522,35	307809,53
877	321540,41	307816,84
878	321560,23	307825,37
879	321562,90	307826,53
880	321582,63	307840,00
881	321584,58	307841,34
882	321596,72	307843,00
883	321651,38	307829,63
884	321653,07	307828,56
885	321656,02	307826,70
886	321659,58	307824,44
887	321681,47	307863,32
888	321687,98	307890,80
889	321694,36	307893,49
890	321696,22	307894,27
891	321702,44	307910,84
892	321712,87	307920,59
893	321735,49	307941,73
894	321750,40	307936,73
895	321763,70	307932,50
896	321774,87	307924,51
897	321794,46	307903,61
898	321807,41	307889,91
899	321818,50	307873,88
900	321831,92	307855,36
901	321847,71	307832,91
902	321877,75	307857,61
903	321889,70	307868,33
904	321893,51	307871,76
905	321901,48	307878,90
906	321910,04	307861,83
907	321923,97	307847,18
908	321940,31	307834,50
909	321956,55	307821,89
910	322010,77	307842,86
911	322021,69	307822,33
912	322042,52	307833,58
913	322052,08	307845,76

914	322049,37	307860,76
915	322043,21	307893,31
916	322037,46	307913,02
917	322039,71	307918,01
918	322045,56	307930,93
919	322064,48	307921,26
920	322077,18	307936,29
921	322078,40	307937,74
922	322088,19	307943,02
923	322102,86	307956,33
924	322107,98	307953,14
925	322110,35	307951,66
926	322117,58	307947,15
927	322129,31	307941,75
928	322138,92	307952,64
929	322154,84	307974,37
930	322155,54	307975,31
931	322180,34	307992,78
932	322172,61	308003,93
933	322164,41	308019,72
934	322146,31	308044,19
935	322131,75	308068,44
936	322147,59	308084,99
937	322160,43	308105,62
938	322172,26	308127,49
939	322192,25	308135,02
940	322252,87	308197,27
941	322260,87	308228,97
942	322275,96	308269,41
943	322261,44	308292,38
944	322255,52	308307,28
945	322254,89	308309,54
946	322251,60	308321,49
947	322240,29	308362,65
948	322223,87	308384,75
949	322196,72	308421,31
950	322195,12	308431,52
951	322195,78	308441,17
952	322209,53	308514,14
953	322212,12	308525,65
954	322211,76	308527,39
955	322211,57	308528,38
956	322207,82	308547,20
957	322208,44	308565,90

958	322171,49	308610,52
959	322169,74	308616,68
960	322169,28	308618,34
961	322164,72	308634,40
962	322165,88	308671,77
963	322163,98	308698,53
964	322166,67	308701,18
965	322178,35	308712,74
966	322205,54	308723,47
967	322204,30	308724,06
968	322251,74	308710,62
969	322259,50	308716,26
970	322289,13	308764,24
971	322306,77	308800,22
972	322316,65	308809,40
973	322324,41	308810,81
974	322327,83	308816,89
975	322325,85	308820,07
976	322340,13	308833,56
977	322358,39	308864,12
978	322369,90	308887,14
979	322376,25	308912,54
980	322376,25	308925,24
981	322371,88	308944,29
982	322359,58	308970,09
983	322354,82	308990,33
984	322357,99	309005,01
985	322374,26	309037,95
986	322379,82	309048,67
987	322398,08	309071,69
988	322409,98	309098,68
989	322421,49	309112,17
990	322411,17	309120,11
991	322351,25	309137,17
992	322315,92	309148,68
993	322198,45	309203,85
994	322159,95	309220,52
995	322133,36	309230,44
996	322102,80	309187,97
997	322065,89	309206,63
998	322060,34	309205,83
999	322034,94	309220,52
1000	322010,33	309232,03
1001	322004,38	309281,64

1002	321980,17	309337,59
1003	322063,91	309363,39
1004	322130,58	309392,36
1005	322202,42	309425,30
1006	322221,47	309434,04
1007	322276,63	309419,75
1008	322285,36	309424,91
1009	322301,64	309428,48
1010	322335,37	309453,48
1011	322375,58	309471,18
1012	322592,58	309305,61
1013	322606,38	309379,61
1014	322607,63	309404,70
1015	322671,60	309463,65
1016	322758,15	309546,44
1017	322726,79	309580,31
1018	322764,42	309616,68
1019	322723,03	309644,28
1020	322667,84	309718,28
1021	322570,00	309836,19
1022	322424,50	310026,85
1023	322369,31	310004,27
1024	322358,02	309986,71
1025	322295,30	309979,18
1026	322142,28	309992,98
1027	322088,34	310000,50
1028	322060,75	310004,27
1029	322031,90	309996,74
1030	322014,34	309982,94
1031	321980,47	309886,36
1032	321924,02	309802,32
1033	321917,75	309794,80
1034	321838,73	309799,81
1035	321816,15	309797,30
1036	321744,66	309777,24
1037	321676,92	309782,25
1038	321610,44	309808,59
1039	321462,43	309837,44
1040	321438,60	309842,46
1041	321439,85	309808,59
1042	321427,31	309799,81
1043	321328,22	309817,37
1044	321320,28	309817,83
1045	321319,83	309818,95

1046	321255,32	309883,37
1047	321230,10	309908,56
1048	321218,45	309920,19
1049	321268,21	309968,82
1050	321280,17	309980,56
1051	321289,15	309994,47
1052	321296,27	310015,80
1053	321301,80	310016,74
1054	321303,83	310017,09
1055	321326,29	310020,96
1056	321330,28	309997,39
1057	321332,22	309987,39
1058	321349,92	309981,77
1059	321361,62	309991,72
1060	321386,15	310016,83
1061	321396,07	310010,98
1062	321408,26	310036,35
1063	321432,17	310029,64
1064	321442,66	310046,85
1065	321443,47	310047,69
1066	321452,15	310056,66
1067	321480,70	310086,19
1068	321485,59	310106,33
1069	321489,03	310120,53
1070	321505,79	310145,08
1071	321534,96	310208,32
1072	321539,09	310242,20
1073	321554,47	310256,04
1074	321554,88	310256,42
1075	321571,60	310271,46
1076	321581,21	310285,72
1077	321598,93	310329,85
1078	321600,89	310334,72
1079	321601,08	310335,20
1080	321579,14	310363,33
1081	321579,10	310363,39
1082	321566,07	310395,76
1083	321570,48	310424,33
1084	321570,66	310425,45
1085	321577,40	310439,57
1086	321589,23	310464,33
1087	321589,13	310468,44
1088	321588,25	310505,85
1089	321593,07	310528,08

1090	321596,91	310531,29
1091	321611,21	310543,29
1092	321612,36	310544,26
1093	321610,44	310522,78
1094	321614,23	310505,36
1095	321625,03	310471,95
1096	321635,29	310455,07
1097	321654,78	310431,91
1098	321655,52	310431,04
1099	321659,68	310441,94
1100	321656,08	310453,04
1101	321662,80	310464,47
1102	321666,27	310476,39
1103	321670,76	310483,91
1104	321666,62	310493,52
1105	321668,43	310501,55
1106	321674,73	310507,65
1107	321681,35	310532,06
1108	321689,99	310576,32
1109	321700,06	310603,51
1110	321705,87	310626,08
1111	321705,24	310627,66
1112	321699,16	310643,06
1113	321669,26	310675,39
1114	321639,32	310696,65
1115	321618,47	310711,45
1116	321585,17	310727,77
1117	321565,57	310737,35
1118	321563,03	310738,59
1119	321529,88	310754,79
1120	321509,67	310764,67
1121	321443,10	310791,04
1122	321416,66	310801,51
1123	321423,73	310824,97
1124	321429,59	310844,44
1125	321372,81	310857,17
1126	321342,64	310863,94
1127	321318,18	310867,71
1128	321310,95	310869,41
1129	321305,88	310870,59
1130	321254,74	310882,60
1131	321242,16	310883,93
1132	321212,08	310887,10
1133	321193,94	310885,88

1134	321186,51	310884,45
1135	321169,74	310881,22
1136	321165,12	310877,30
1137	321163,49	310875,90
1138	321136,86	310853,25
1139	321104,14	310852,75
1140	321096,63	310852,63
1141	321092,64	310866,14
1142	321087,10	310897,78
1143	321083,89	310906,95
1144	321083,18	310909,02
1145	321084,39	310937,22
1146	321087,38	310951,01
1147	321102,33	310991,32
1148	321127,63	311039,52
1149	321138,22	311087,91
1150	321137,15	311087,67
1151	321084,10	311075,56
1152	321081,31	311092,02
1153	321069,39	311094,18
1154	321048,14	311098,01
1155	321003,29	311106,13
1156	320975,53	311111,74
1157	320936,91	311116,86
1158	320920,12	311119,09
1159	320894,99	311123,49
1160	320881,93	311170,27
1161	320880,16	311181,58
1162	320878,56	311191,79
1163	320881,50	311222,39
1164	320881,36	311247,38
1165	320879,63	311260,96
1166	320876,40	311270,92
1167	320869,66	311278,82
1168	320855,59	311286,23
1169	320855,52	311286,27
1170	320833,02	311298,11
1171	320791,67	311322,78
1172	320778,00	311334,37
1173	320741,23	311337,10
1174	320703,30	311346,29
1175	320691,21	311338,45
1176	320675,60	311331,25
1177	320659,53	311323,82

1178	320650,73	311325,17
1179	320621,93	311373,93
1180	320601,54	311423,76
1181	320601,93	311441,52
1182	320601,94	311441,95
1183	320604,98	311469,15
1184	320621,64	311496,94
1185	320633,11	311503,78
1186	320630,07	311517,65
1187	320612,94	311525,88
1188	320595,07	311536,67
1189	320591,98	311538,28
1190	320566,49	311537,07
1191	320551,13	311519,71
1192	320537,12	311490,38
1193	320536,52	311488,17
1194	320520,83	311430,64
1195	320515,43	311385,34
1196	320541,25	311359,22
1197	320591,78	311331,27
1198	320588,86	311321,12
1199	320581,24	311316,83
1200	320579,22	311315,68
1201	320560,16	311304,96
1202	320531,90	311284,92
1203	320476,01	311245,35
1204	320448,03	311226,94
1205	320432,92	311222,24
1206	320429,15	311228,62
1207	320381,52	311298,05
1208	320358,37	311335,07
1209	320347,69	311352,16
1210	320356,13	311362,49
1211	320353,05	311367,59
1212	320347,79	311369,69
1213	320347,89	311369,86
1214	320371,64	311406,50
1215	320368,79	311413,35
1216	320393,87	311455,40
1217	320382,75	311462,64
1218	320386,86	311474,53
1219	320394,25	311495,86
1220	320390,53	311498,71
1221	320406,78	311569,87

1222	320406,85	311571,26
1223	320408,42	311606,69
1224	320411,23	311669,89
1225	320417,74	311683,30
1226	320396,38	311701,28
1227	320374,59	311733,04
1228	320373,24	311735,00
1229	320372,10	311736,64
1230	320355,51	311760,69
1231	320352,78	311764,63
1232	320316,46	311796,34
1233	320221,38	311859,21
1234	320179,37	311883,74
1235	320175,99	311885,70
1236	320170,93	311888,66
1237	320164,01	311898,68
1238	320154,22	311905,64
1239	320137,63	311918,82
1240	320119,64	311923,87
1241	320057,29	311953,77
1242	320037,13	311964,69
1243	320026,61	311973,93
1244	320018,93	311976,66
1245	319990,09	311980,37
1246	319983,85	311981,87
1247	319967,47	311985,77
1248	319954,84	311988,35
1249	319918,07	312003,04
1250	319908,48	311982,59
1251	319905,48	311981,23
1252	319904,03	311980,57
1253	319902,58	311979,90
1254	319890,57	311974,43
1255	319883,41	311971,08
1256	319874,62	311972,65
1257	319862,48	311974,83
1258	319861,50	311975,01
1259	319872,81	312024,89
1260	319805,68	312069,99
1261	319779,61	312090,96
1262	319749,50	312114,12
1263	319737,12	312119,01
1264	319736,01	312118,28
1265	319734,41	312117,22

1266	319732,92	312116,24
1267	319719,34	312117,46
1268	319689,59	312129,23
1269	319659,55	312181,45
1270	319650,83	312185,80
1271	319635,03	312194,87
1272	319625,92	312196,52
1273	319619,43	312197,68
1274	319573,86	312205,77
1275	319572,26	312206,05
1276	319569,62	312206,52
1277	319564,97	312209,21
1278	319562,56	312210,59
1279	319567,64	312227,59
1280	319573,44	312232,06
1281	319565,98	312242,42
1282	319549,97	312264,67
1283	319549,38	312283,47
1284	319557,28	312293,84
1285	319557,62	312294,29
1286	319540,67	312318,07
1287	319540,00	312319,01
1288	319538,97	312320,46
1289	319472,04	312380,41
1290	319426,19	312431,47
1291	319423,28	312434,23
1292	319547,96	312475,42
1293	319559,90	312467,19
1294	319585,34	312468,51
1295	319609,64	312469,77
1296	319619,42	312471,80
1297	319621,05	312469,26
1298	319622,38	312467,20
1299	319623,30	312466,29
1300	319637,86	312451,83
1301	319651,09	312443,34
1302	319656,81	312440,25
1303	319710,59	312453,58
1304	319738,94	312470,78
1305	319754,12	312484,93
1306	319775,47	312513,10
1307	319776,32	312514,21
1308	319777,57	312514,87
1309	319789,13	312520,98

1310	319806,29	312521,79
1311	319830,87	312519,11
1312	319872,96	312522,66
1313	319912,30	312525,99
1314	319946,20	312580,70
1315	319951,22	312599,61
1316	319933,55	312637,10
1317	319923,60	312658,17
1318	319877,28	312703,09
1319	319874,31	312705,97
1320	319844,67	312734,72
1321	319834,62	312748,17
1322	319834,07	312748,91
1323	319833,71	312749,82
1324	319821,49	312781,31
1325	319813,89	312798,81
1326	319771,04	312897,35
1327	319770,65	312898,27
1328	319773,29	312930,37
1329	319773,34	312930,97
1330	319774,04	312939,40
1331	319774,15	312940,79
1332	319779,69	312949,69
1333	319781,26	312952,23
1334	319781,80	312953,08
1335	319783,43	312955,70
1336	319804,93	312990,26
1337	319809,05	313008,03
1338	319805,97	313041,52
1339	319777,97	313028,06
1340	319726,27	313103,38
1341	319720,83	313111,31
1342	319679,93	313175,39
1343	319653,49	313216,65
1344	319619,59	313184,47
1345	319561,12	313128,94
1346	319525,27	313110,80
1347	319481,79	313088,81
1348	319424,04	313057,70
1349	319374,70	313076,93
1350	319348,18	313084,81
1351	319332,13	313089,57
1352	319323,15	313067,42
1353	319299,93	313065,44

1354	319298,91	313038,54
1355	319287,12	313000,92
1356	319290,51	312962,68
1357	319288,62	312938,41
1358	319277,50	312895,43
1359	319273,86	312881,33
1360	319262,13	312845,27
1361	319260,33	312839,74
1362	319254,44	312844,77
1363	319234,00	312862,19
1364	319193,53	312860,45
1365	319191,39	312860,35
1366	319187,21	312860,17
1367	319159,33	312912,32
1368	319157,81	312930,78
1369	319162,96	312955,62
1370	319158,47	312989,30
1371	319149,59	313013,81
1372	319138,63	313044,05
1373	319122,08	313083,51
1374	319122,50	313100,24
1375	319122,49	313100,32
1376	319123,08	313101,11
1377	319147,22	313133,58
1378	319170,85	313191,72
1379	319189,74	313231,92
1380	319206,83	313269,47
1381	319212,89	313305,51
1382	319227,20	313331,88
1383	319247,41	313344,94
1384	319276,26	313361,62
1385	319319,39	313385,38
1386	319345,42	313407,21
1387	319362,40	313428,52
1388	319373,30	313449,56
1389	319382,03	313484,82
1390	319392,27	313511,70
1391	319357,80	313510,37
1392	319351,20	313536,41
1393	319346,02	313542,02
1394	319321,72	313525,09
1395	319253,58	313476,88
1396	319187,49	313432,71
1397	319184,95	313438,80

1398	319152,59	313414,97
1399	319093,14	313378,12
1400	319079,67	313414,09
1401	319052,41	313456,89
1402	319043,68	313485,97
1403	319024,57	313532,31
1404	319009,19	313534,49
1405	319008,77	313543,76
1406	319007,22	313577,61
1407	319006,20	313585,67
1408	319002,63	313614,02
1409	318973,56	313614,74
1410	318957,67	313613,97
1411	318950,01	313580,06
1412	318956,25	313543,66
1413	318974,83	313435,14
1414	318985,96	313344,05
1415	318976,56	313303,76
1416	318977,04	313288,49
1417	318980,17	313188,98
1418	318972,53	313121,10
1419	318956,52	313120,78
1420	318930,71	313289,53
1421	318902,81	313326,17
1422	318893,15	313338,86
1423	318842,56	313372,78
1424	318786,08	313387,52
1425	318760,51	313395,50
1426	318733,93	313408,12
1427	318721,85	313414,29
1428	318708,96	313420,20
1429	318693,39	313427,18
1430	318680,77	313433,09
1431	318667,88	313440,07
1432	318652,31	313449,20
1433	318639,42	313459,67
1434	318632,44	313465,58
1435	318628,68	313467,46
1436	318621,70	313467,72
1437	318607,20	313462,09
1438	318593,24	313451,08
1439	318582,50	313440,61
1440	318570,68	313433,63
1441	318561,02	313427,99

1442	318550,01	313423,15
1443	318544,37	313435,50
1444	318542,76	313444,63
1445	318538,60	313462,31
1446	318551,70	313467,48
1447	318552,97	313468,10
1448	318600,39	313491,22
1449	318626,96	313515,36
1450	318624,69	313519,58
1451	318622,49	313523,65
1452	318610,12	313559,51
1453	318610,41	313579,90
1454	318607,58	313600,58
1455	318598,64	313631,23
1456	318531,51	313645,21
1457	318516,23	313649,66
1458	318464,20	313664,80
1459	318459,45	313666,40
1460	318387,01	313690,88
1461	318338,62	313689,91
1462	318309,31	313712,96
1463	318299,44	313720,97
1464	318289,75	313728,83
1465	318265,08	313753,35
1466	318241,96	313763,79
1467	318180,31	313787,08
1468	318129,84	313807,28
1469	318104,06	313792,65
1470	318103,04	313792,19
1471	318089,28	313786,09
1472	318051,67	313795,14
1473	318024,08	313803,70
1474	318008,92	313808,40
1475	317972,83	313818,59
1476	317916,93	313832,25
1477	317870,22	313839,21
1478	317866,97	313843,34
1479	317865,27	313845,50
1480	317844,29	313849,65
1481	317837,49	313851,00
1482	317833,31	313852,19
1483	317827,21	313853,93
1484	317812,01	313858,25
1485	317804,79	313877,52

1486	317781,60	313872,06
1487	317780,69	313873,85
1488	317777,15	313873,31
1489	317739,20	313886,20
1490	317715,57	313892,65
1491	317707,69	313894,08
1492	317718,43	313913,42
1493	317694,08	313921,29
1494	317674,75	313925,59
1495	317657,56	313925,59
1496	317637,51	313927,02
1497	317627,49	313927,02
1498	317610,30	313904,11
1499	317604,57	313889,78
1500	317593,83	313851,11
1501	317588,10	313832,50
1502	317571,46	313811,86
1503	317566,08	313805,32
1504	317553,01	313789,53
1505	317545,13	313770,91
1506	317537,97	313747,28
1507	317530,81	313731,52
1508	317532,96	313696,43
1509	317535,82	313664,92
1510	317547,28	313631,27
1511	317555,87	313605,49
1512	317560,17	313583,29
1513	317588,81	313543,18
1514	317510,76	313523,13
1515	317476,38	313514,54
1516	317471,84	313436,00
1517	317471,39	313428,18
1518	317471,37	313427,89
1519	317466,57	313428,74
1520	317467,06	313427,67
1521	317417,37	313441,76
1522	317374,55	313470,86
1523	317374,55	313470,86
1524	317362,67	313478,93
1525	317350,89	313483,94
1526	317344,67	313486,59
1527	317331,89	313492,02
1528	317314,50	313496,34
1529	317310,63	313497,31

1530	317288,48	313506,71
1531	317275,19	313500,85
1532	317255,03	313469,39
1533	317215,39	313479,58
1534	317201,44	313448,16
1535	317196,74	313418,77
1536	317191,20	313384,04
1537	317168,75	313318,30
1538	317154,42	313262,46
1539	317139,79	313220,10
1540	317133,38	313139,31
1541	317140,01	313137,57
1542	317175,25	313127,01
1543	317210,51	313114,60
1544	317219,88	313109,80
1545	317225,31	313109,93
1546	317230,77	313112,13
1547	317245,52	313109,11
1548	317227,66	313053,47
1549	317223,83	313045,51
1550	317222,16	313031,13
1551	317216,06	313032,80
1552	317203,88	313040,06
1553	317196,03	313042,74
1554	317121,15	313048,28
1555	317068,66	313049,56
1556	317069,43	313044,20
1557	317067,60	313042,79
1558	317064,66	313045,64
1559	317036,92	313053,67
1560	317032,97	313052,27
1561	317007,46	313054,19
1562	316932,26	313066,47
1563	316902,51	313072,07
1564	316922,98	313050,13
1565	316918,94	313046,53
1566	316873,86	313076,99
1567	316813,56	313088,03
1568	316785,60	313094,24
1569	316758,56	313101,59
1570	316736,44	313100,18
1571	316720,20	313101,66
1572	316660,27	313094,53
1573	316598,73	313117,83

1574	316506,73	313151,78
1575	316369,22	313194,47
1576	316341,05	313198,54
1577	316321,70	313205,39
1578	316297,10	313210,98
1579	316248,08	313215,90
1580	316246,93	313216,90
1581	316306,51	313444,42
1582	316336,25	313481,59
1583	316324,24	313489,13
1584	316307,07	313497,99
1585	316324,80	313526,25
1586	316347,51	313553,40
1587	316374,66	313594,95
1588	316317,59	313607,69
1589	316368,01	313674,72
1590	316328,67	313721,81
1591	316317,59	313725,69
1592	316312,05	313732,89
1593	316274,38	313745,64
1594	316215,66	313762,26
1595	316210,67	313738,99
1596	316218,43	313719,60
1597	316218,98	313705,19
1598	316218,43	313686,36
1599	316195,71	313551,73
1600	315999,04	313638,71
1601	316006,79	313654,78
1602	316098,76	313783,31
1603	316176,88	313783,31
1604	316231,17	313770,57
1605	316219,53	313830,40
1606	316223,41	313840,37
1607	316228,95	313868,63
1608	316232,28	313916,27
1609	316230,06	314050,34
1610	316215,10	314056,99
1611	316215,10	314065,30
1612	316236,71	314098,54
1613	316238,37	314120,70
1614	316259,98	314149,51
1615	316254,20	314153,46
1616	316253,97	314153,78
1617	316254,65	314154,10

1618	316267,43	314172,46
1619	316283,15	314190,80
1620	316271,63	314211,58
1621	316259,77	314238,66
1622	316253,96	314252,90
1623	316246,48	314264,12
1624	316241,62	314268,99
1625	316236,01	314278,34
1626	316232,64	314288,81
1627	316233,43	314300,33
1628	316235,36	314324,74
1629	316236,01	314332,21
1630	316178,43	314374,74
1631	316116,61	314420,46
1632	316068,03	314456,42
1633	316063,28	314471,10
1634	316059,80	314481,86
1635	316052,31	314494,21
1636	316040,72	314503,56
1637	316031,36	314514,78
1638	316021,82	314531,12
1639	316012,71	314546,91
1640	316006,30	314558,18
1641	316004,95	314562,27
1642	316004,77	314562,45
1643	316002,56	314568,66
1644	316001,22	314573,32
1645	316001,24	314573,50
1646	316000,85	314574,68
1647	316000,83	314574,70
1648	315998,07	314584,37
1649	315999,63	314588,84
1650	315999,66	314588,89
1651	315999,66	314588,93
1652	316001,72	314594,84
1653	316006,30	314607,94
1654	316008,20	314616,92
1655	316008,50	314618,34
1656	316011,91	314634,50
1657	316015,28	314661,81
1658	316015,65	314677,15
1659	316004,43	314680,52
1660	315993,95	314682,01
1661	315983,48	314682,76

1662	315968,51	314680,89
1663	315961,03	314680,14
1664	315942,32	314678,65
1665	315926,61	314678,65
1666	315913,89	314680,52
1667	315900,42	314684,26
1668	315888,82	314692,49
1669	315879,47	314700,35
1670	315873,86	314707,83
1671	315872,74	314713,81
1672	315870,87	314723,54
1673	315868,25	314730,27
1674	315864,51	314735,51
1675	315856,18	314741,73
1676	315850,29	314744,87
1677	315837,57	314751,97
1678	315828,22	314757,96
1679	315818,86	314767,31
1680	315803,15	314780,03
1681	315785,19	314789,39
1682	315767,61	314796,12
1683	315747,41	314801,73
1684	315735,06	314803,23
1685	315723,84	314802,48
1686	315710,00	314803,23
1687	315699,89	314805,10
1688	315692,41	314809,59
1689	315662,48	314830,91
1690	315635,17	314822,68
1691	315622,08	314830,91
1692	315604,87	314836,90
1693	315589,90	314843,26
1694	315579,80	314848,87
1695	315571,95	314856,73
1696	315549,50	314844,76
1697	315558,48	314828,67
1698	315580,92	314781,90
1699	315521,07	314737,76
1700	315451,11	314833,16
1701	315420,05	314807,72
1702	315396,11	314836,90
1703	315363,91	314810,64
1704	315348,85	314829,11
1705	315310,44	314798,36

1706	315327,65	314773,67
1707	315289,11	314749,35
1708	315263,67	314781,15
1709	315248,33	314768,06
1710	315267,96	314744,00
1711	315265,20	314744,84
1712	315272,16	314735,95
1713	315295,47	314706,34
1714	315295,47	314701,30
1715	315214,20	314625,69
1716	315113,39	314522,36
1717	315120,95	314516,06
1718	315134,81	314505,35
1719	315150,56	314483,93
1720	315160,27	314469,66
1721	315159,29	314468,39
1722	315162,90	314463,32
1723	315173,25	314432,27
1724	315180,18	314402,66
1725	315135,44	314385,64
1726	315101,42	314383,75
1727	315103,94	314393,83
1728	315107,09	314411,48
1729	315104,57	314427,23
1730	315092,60	314442,98
1731	315081,89	314450,54
1732	315059,21	314456,84
1733	315023,30	314456,21
1734	315020,78	314467,55
1735	315003,76	314550,72
1736	314962,81	314529,29
1737	314940,76	314513,54
1738	314909,89	314532,44
1739	314872,08	314556,39
1740	314863,89	314554,50
1741	314857,59	314549,46
1742	314879,65	314524,25
1743	314892,88	314514,17
1744	314850,03	314476,37
1745	314812,23	314449,91
1746	314763,52	314500,96
1747	314745,37	314519,98
1748	314681,18	314587,26
1749	314701,34	314596,08

1750	314695,67	314612,46
1751	314693,78	314628,21
1752	314694,41	314636,40
1753	314726,54	314626,32
1754	314734,73	314636,40
1755	314751,12	314659,71
1756	314797,11	314651,52
1757	314839,95	314649,00
1758	314863,89	314650,89
1759	314861,37	314662,23
1760	314880,28	314666,64
1761	314887,21	314683,66
1762	314897,29	314688,07
1763	314878,38	314727,76
1764	314909,26	314742,25
1765	314918,08	314731,54
1766	314926,90	314696,89
1767	314968,48	314715,16
1768	314932,57	314770,60
1769	314946,43	314783,20
1770	314990,53	314813,44
1771	314989,90	314872,67
1772	314981,08	314901,02
1773	314965,33	314969,70
1774	314956,51	315013,17
1775	314924,38	315104,53
1776	314870,19	315173,20
1777	314807,61	315242,61
1778	314793,00	315256,27
1779	314765,61	315277,79
1780	314723,39	315299,21
1781	314662,91	315331,34
1782	314598,64	315361,58
1783	314596,75	315358,43
1784	314562,73	315375,45
1785	314535,01	315391,83
1786	314472,64	315423,96
1787	314454,99	315435,30
1788	314424,75	315463,02
1789	314411,52	315472,47
1790	314380,02	315495,78
1791	314344,11	315528,55
1792	314293,07	315583,36
1793	314217,47	315674,09

1794	314137,45	315771,11
1795	314016,48	315915,39
1796	314012,07	315912,87
1797	314001,36	315910,35
1798	313991,91	315911,61
1799	313968,60	315933,04
1800	313961,67	315934,30
1801	313952,22	315936,19
1802	313965,45	315953,20
1803	313962,30	315962,02
1804	313894,21	316009,60
1805	313875,51	316022,67
1806	313851,41	316039,51
1807	313821,80	316059,04
1808	313807,94	316060,93
1809	313749,34	316091,81
1810	313727,92	316101,89
1811	313654,21	316147,88
1812	313612,62	316174,97
1813	313574,82	316178,75
1814	313552,77	316191,35
1815	313483,46	316227,90
1816	313422,98	316250,58
1817	313388,33	316276,41
1818	313363,76	316283,34
1819	313329,73	316286,49
1820	313292,56	316285,86
1821	313293,82	316278,30
1822	313274,29	316271,37
1823	313258,54	316268,22
1824	313245,94	316267,59
1825	313245,94	316264,44
1826	313242,79	316261,92
1827	313220,11	316261,29
1828	313210,03	316264,44
1829	313195,53	316266,33
1830	313184,82	316267,59
1831	313170,96	316266,33
1832	313147,02	316269,48
1833	313120,56	316271,37
1834	313118,04	316268,22
1835	313103,55	316265,70
1836	313085,28	316263,81
1837	313047,47	316268,85

1838	313041,80	316284,60
1839	313042,43	316292,16
1840	313023,53	316297,83
1841	312998,57	316305,84
1842	312984,57	316310,34
1843	312972,50	316314,21
1844	312967,46	316291,53
1845	312916,42	316313,58
1846	312840,19	316379,74
1847	312800,50	316416,28
1848	312789,15	316423,84
1849	312753,87	316433,92
1850	312733,08	316447,78
1851	312687,72	316485,58
1852	312675,12	316511,42
1853	312634,79	316529,69
1854	312565,49	316555,52
1855	312554,78	316557,41
1856	312539,66	316555,52
1857	312525,80	316556,15
1858	312510,04	316559,30
1859	312472,87	316561,82
1860	312423,10	316557,41
1861	312361,35	316549,85
1862	312326,70	316549,22
1863	312256,14	316549,22
1864	312241,65	316543,55
1865	312211,40	316536,62
1866	312189,35	316532,84
1867	312174,23	316530,32
1868	312161,63	316524,02
1869	312152,81	316525,28
1870	312125,72	316520,24
1871	312021,33	316507,06
1872	312000,97	316504,49
1873	311996,56	316488,10
1874	311989,00	316464,16
1875	311984,59	316460,38
1876	311987,11	316451,56
1877	311978,92	316449,04
1878	311971,36	316447,15
1879	311942,37	316447,78
1880	311893,23	316460,38
1881	311882,52	316462,90

1882	311868,66	316459,12
1883	311851,02	316470,46
1884	311821,41	316486,21
1885	311791,16	316505,75
1886	311781,71	316488,74
1887	311767,22	316472,98
1888	311759,03	316469,83
1889	311749,58	316472,98
1890	311735,72	316488,10
1891	311698,55	316457,23
1892	311670,82	316482,43
1893	311675,23	316468,57
1894	311667,04	316469,20
1895	311632,39	316457,23
1896	311607,82	316485,58
1897	311627,35	316449,04
1898	311646,88	316424,47
1899	311629,87	316408,09
1900	311616,64	316421,32
1901	311589,55	316394,23
1902	311517,72	316466,05
1903	311496,93	316461,64
1904	311524,02	316433,29
1905	311501,97	316410,61
1906	311461,65	316445,26
1907	311425,11	316412,50
1908	311403,69	316390,45
1909	311378,48	316338,78
1910	311357,69	316304,13
1911	311345,72	316285,86
1912	311336,90	316276,41
1913	311370,29	316249,32
1914	311352,02	316224,75
1915	311316,11	316250,58
1916	311282,09	316211,52
1917	311301,62	316189,46
1918	311285,24	316170,56
1919	311265,71	316184,42
1920	311260,03	316175,60
1921	311292,80	316152,29
1922	311276,42	316129,61
1923	311244,91	316154,18
1924	311232,31	316127,72
1925	311206,48	316077,32

1926	311250,58	316045,81
1927	311216,56	315999,19
1928	311171,83	316030,69
1929	311154,82	316009,27
1930	311142,85	315987,85
1931	311128,99	315967,06
1932	311124,29	315957,47
1933	311120,10	315948,94
1934	311113,23	315934,93
1935	311107,56	315923,58
1936	311105,04	315897,12
1937	311088,66	315872,55
1938	311070,39	315840,42
1939	311057,16	315821,52
1940	311035,11	315803,88
1941	311012,43	315788,12
1942	311031,96	315768,59
1943	311003,61	315744,02
1944	310987,23	315762,92
1945	310972,10	315747,17
1946	310929,26	315701,18
1947	310911,62	315678,50
1948	310899,65	315656,45
1949	310888,94	315633,76
1950	310885,16	315614,86
1951	310878,86	315598,48
1952	310866,26	315558,79
1953	310856,18	315526,66
1954	310841,68	315499,56
1955	310822,15	315486,33
1956	310797,58	315475,62
1957	310787,26	315447,69
1958	310785,99	315448,53
1959	310786,87	315446,64
1960	310727,02	315403,17
1961	310699,29	315379,23
1962	310681,83	315354,11
1963	310655,82	315319,37
1964	310635,03	315300,47
1965	310595,97	315289,76
1966	310561,31	315275,27
1967	310505,60	315260,88
1968	310467,44	315248,18
1969	310437,83	315238,09

1970	310420,81	315222,97
1971	310415,14	315212,89
1972	310381,27	315187,03
1973	310366,00	315174,46
1974	310350,25	315182,65
1975	310314,34	315210,37
1976	310292,92	315224,23
1977	310246,29	315243,77
1978	310229,91	315244,40
1979	310204,20	315251,32
1980	310155,21	315264,04
1981	310145,30	315249,17
1982	310120,20	315227,73
1983	310094,42	315205,72
1984	310071,79	315186,40
1985	310057,74	315138,04
1986	310036,27	315064,15
1987	310036,87	315027,25
1988	310037,13	315010,95
1989	310038,08	315010,19
1990	310077,38	314982,43
1991	310092,10	314968,63
1992	310111,54	314943,20
1993	310157,66	314896,79
1994	310179,25	314869,57
1995	310193,21	314860,09
1996	310227,82	314840,38
1997	310250,42	314832,51
1998	310296,64	314804,26
1999	310311,22	314793,91
2000	310322,97	314790,50
2001	310343,21	314787,07
2002	310388,77	314782,93
2003	310401,38	314779,16
2004	310411,69	314774,75
2005	310428,29	314765,11
2006	310454,45	314755,14
2007	310478,45	314739,19
2008	310482,44	314736,45
2009	310492,23	314731,19
2010	310504,15	314726,60
2011	310510,99	314724,47
2012	310514,45	314724,10
2013	310519,53	314723,72

2014	310550,40	314721,51
2015	310583,57	314722,61
2016	310594,50	314721,85
2017	310603,32	314718,91
2018	310614,51	314712,47
2019	310638,34	314692,84
2020	310652,81	314682,78
2021	310669,32	314676,90
2022	310681,35	314674,82
2023	310696,29	314675,81
2024	310708,64	314674,66
2025	310725,49	314669,09
2026	310735,70	314663,06
2027	310754,08	314653,35
2028	310769,62	314651,12
2029	310815,76	314650,18
2030	310835,45	314656,59
2031	310851,49	314663,98
2032	310886,33	314691,37
2033	310903,03	314702,60
2034	310922,32	314710,58
2035	310941,69	314721,61
2036	310956,43	314733,84
2037	310998,86	314759,08
2038	311012,70	314754,63
2039	311020,47	314746,51
2040	311030,23	314727,55
2041	311045,87	314701,44
2042	311048,33	314693,86
2043	311049,03	314680,37
2044	311047,63	314661,15
2045	311044,15	314643,47
2046	311045,03	314638,59
2047	311052,31	314610,99
2048	311052,69	314601,31
2049	311050,38	314574,09
2050	311028,06	314543,92
2051	311019,21	314522,73
2052	311016,28	314517,94
2053	311001,49	314503,68
2054	310992,54	314489,98
2055	310992,08	314444,62
2056	310996,13	314431,83
2057	311007,12	314409,23

2058	311009,55	314398,81
2059	311010,52	314394,68
2060	311011,84	314369,65
2061	311014,99	314355,68
2062	311022,21	314345,84
2063	311031,73	314338,74
2064	311048,77	314324,57
2065	311064,88	314314,00
2066	311075,19	314305,96
2067	311078,12	314303,64
2068	311082,26	314300,90
2069	311101,36	314296,09
2070	311119,66	314290,87
2071	311136,32	314278,90
2072	311170,29	314252,98
2073	311197,77	314243,29
2074	311255,69	314211,47
2075	311315,94	314191,69
2076	311320,06	314190,06
2077	311338,12	314183,84
2078	311342,39	314180,12
2079	311357,60	314159,22
2080	311360,91	314155,10
2081	311365,40	314149,56
2082	311374,16	314143,51
2083	311399,05	314144,00
2084	311409,06	314142,90
2085	311433,30	314126,69
2086	311441,23	314122,48
2087	311475,92	314103,36
2088	311505,13	314083,49
2089	311508,52	314081,19
2090	311525,20	314064,26
2091	311554,61	314025,35
2092	311583,52	314014,23
2093	311609,74	313998,36
2094	311633,90	313975,99
2095	311659,26	313944,59
2096	311691,00	313921,76
2097	311722,76	313904,43
2098	311768,07	313884,38
2099	311816,42	313860,04
2100	311827,73	313853,03
2101	311857,57	313827,95

2102	311876,88	313819,39
2103	311911,30	313802,76
2104	311937,69	313790,19
2105	311962,15	313768,19
2106	311991,27	313756,08
2107	312004,25	313755,68
2108	312024,80	313756,00
2109	312078,49	313763,57
2110	312124,58	313775,68
2111	312137,52	313781,57
2112	312159,52	313785,88
2113	312191,77	313773,72
2114	312213,85	313750,64
2115	312215,28	313749,15
2116	312238,06	313718,60
2117	312257,36	313709,24
2118	312272,61	313683,02
2119	312292,60	313661,68
2120	312321,93	313625,90
2121	312352,17	313600,25
2122	312354,71	313588,55
2123	312356,11	313553,06
2124	312365,05	313518,11
2125	312355,03	313500,50
2126	312347,14	313486,61
2127	312331,27	313469,17
2128	312320,34	313434,46
2129	312295,16	313408,66
2130	312286,53	313403,20
2131	312265,55	313392,56
2132	312254,46	313383,99
2133	312234,24	313327,80
2134	312230,46	313319,95
2135	312221,86	313289,08
2136	312219,26	313281,42
2137	312204,42	313260,37
2138	312197,55	313231,75
2139	312192,67	313162,62
2140	312190,74	313149,78
2141	312188,76	313143,65
2142	312188,82	313139,95
2143	312189,23	313135,65
2144	312190,63	313132,38
2145	312192,46	313127,70

2146	312212,37	313063,79
2147	312223,97	313032,38
2148	312228,38	313013,14
2149	312231,91	312997,66
2150	312237,11	312962,12
2151	312247,26	312939,02
2152	312257,24	312923,15
2153	312284,06	312899,42
2154	312294,32	312888,06
2155	312300,16	312874,83
2156	312308,54	312840,00
2157	312329,23	312802,23
2158	312358,23	312782,40
2159	312384,93	312757,99
2160	312435,78	312743,70
2161	312441,73	312743,09
2162	312466,08	312720,14
2163	312479,41	312712,89
2164	312506,87	312712,19
2165	312545,05	312722,69
2166	312591,00	312717,29
2167	312629,58	312718,61
2168	312659,33	312725,16
2169	312693,23	312721,98
2170	312719,06	312718,71
2171	312770,54	312699,26
2172	312795,49	312699,53
2173	312811,25	312699,28
2174	312814,31	312699,22
2175	312850,09	312692,65
2176	312870,92	312680,08
2177	312885,65	312660,95
2178	312909,55	312652,76
2179	312939,19	312627,44
2180	312995,57	312578,70
2181	313040,40	312560,85
2182	313045,66	312558,11
2183	313047,08	312556,07
2184	313086,61	312533,16
2185	313104,15	312521,24
2186	313139,28	312492,99
2187	313164,32	312474,67
2188	313182,93	312463,95
2189	313216,94	312446,16

2190	313232,37	312436,73
2191	313236,94	312433,95
2192	313244,97	312422,44
2193	313248,04	312412,32
2194	313263,45	312391,11
2195	313265,82	312386,55
2196	313271,97	312377,56
2197	313290,36	312368,71
2198	313325,59	312363,36
2199	313348,60	312351,27
2200	313401,30	312328,78
2201	313445,61	312330,39
2202	313492,10	312329,54
2203	313516,99	312326,57
2204	313573,42	312305,19
2205	313604,08	312296,30
2206	313627,95	312295,46
2207	313673,35	312296,84
2208	313723,88	312298,29
2209	313724,82	312298,33
2210	313745,22	312293,94
2211	313764,80	312292,88
2212	313786,58	312283,13
2213	313867,43	312281,35
2214	313899,40	312225,24
2215	313943,09	312140,24
2216	313963,40	312110,82
2217	313971,07	312087,27
2218	313984,24	312045,16
2219	313980,52	312013,89
2220	313971,46	311996,17
2221	313965,29	311984,12
2222	313961,38	311970,86
2223	313960,35	311960,45
2224	313960,81	311934,17
2225	313975,46	311893,27
2226	313988,46	311861,52
2227	313997,91	311836,99
2228	314007,42	311809,68
2229	314010,15	311800,80
2230	314010,21	311773,28
2231	314007,52	311747,06
2232	314000,95	311699,19
2233	314003,25	311664,16

2234	314004,07	311634,67
2235	314008,17	311627,79
2236	314008,92	311625,31
2237	314025,05	311608,11
2238	314046,46	311581,19
2239	314069,73	311568,76
2240	314118,16	311533,31
2241	314125,87	311523,99
2242	314130,36	311518,57
2243	314146,11	311495,70
2244	314155,89	311474,99
2245	314164,92	311457,51
2246	314173,62	311447,88
2247	314189,12	311412,50
2248	314215,38	311348,25
2249	314225,99	311312,54
2250	314227,71	311269,35
2251	314232,14	311220,36
2252	314242,27	311201,98
2253	314254,90	311184,32
2254	314257,14	311180,55
2255	314258,67	311177,57
2256	314264,83	311166,17
2257	314271,72	311154,25
2258	314275,15	311146,09
2259	314276,34	311142,37
2260	314291,12	311122,47
2261	314307,96	311095,78
2262	314320,57	311075,39
2263	314330,39	311059,77
2264	314335,77	311054,82
2265	314356,47	311035,81
2266	314371,15	311017,46
2267	314383,99	311000,22
2268	314397,64	310971,30
2269	314402,47	310962,16
2270	314411,46	310931,30
2271	314420,00	310915,18
2272	314448,97	310877,01
2273	314470,31	310848,62
2274	314480,88	310830,63
2275	314486,12	310821,80
2276	314486,20	310797,68
2277	314475,54	310767,87

2278	314447,21	310722,63
2279	314439,23	310694,28
2280	314430,97	310663,01
2281	314409,03	310632,78
2282	314395,55	310604,19
2283	314353,89	310551,61
2284	314341,53	310522,11
2285	314325,87	310491,02
2286	314301,52	310450,06
2287	314281,53	310427,87
2288	314282,59	310404,00
2289	314294,04	310351,23
2290	314298,51	310325,65
2291	314284,42	310281,07
2292	314284,42	310251,88
2293	314270,65	310225,78
2294	314249,04	310204,20
2295	314218,68	310196,45
2296	314200,13	310189,09
2297	314172,75	310181,91
2298	314143,56	310165,97
2299	314107,16	310163,94
2300	314081,39	310161,69
2301	314034,38	310142,22
2302	313997,81	310089,34
2303	313939,72	310016,70
2304	313903,96	309962,49
2305	313902,69	309929,78
2306	313884,94	309852,01
2307	313876,38	309817,00
2308	313845,33	309789,59
2309	313784,45	309727,61
2310	313759,33	309688,64
2311	313744,28	309657,27
2312	313729,02	309625,52
2313	313698,04	309592,93
2314	313692,93	309579,77
2315	313708,19	309559,30
2316	313729,90	309516,77
2317	313815,00	309375,99
2318	313846,84	309331,79
2319	313902,30	309253,66
2320	313903,85	309224,58
2321	313892,26	309152,03

2322	313873,77	309100,16
2323	313866,60	309094,56
2324	313869,14	309060,91
2325	313865,03	309025,59
2326	313833,59	308945,94
2327	313812,38	308913,07
2328	313804,68	308891,14
2329	313802,42	308857,26
2330	313807,62	308816,98
2331	313810,33	308776,42
2332	313821,66	308742,85
2333	313835,43	308707,70
2334	313848,08	308674,36
2335	313854,54	308628,44
2336	313854,62	308626,19
2337	313855,90	308589,81
2338	313867,66	308552,67
2339	313882,86	308520,40
2340	313885,24	308511,25
2341	313901,00	308475,19
2342	313906,95	308456,90
2343	313909,53	308440,73
2344	313924,74	308381,78
2345	313927,94	308358,27
2346	313926,64	308338,20
2347	313924,84	308319,48
2348	313927,28	308271,41
2349	313905,74	308169,64
2350	313904,29	308135,64
2351	313900,88	308110,92
2352	313921,31	308073,26
2353	313936,38	308020,92
2354	313962,92	307982,99
2355	314010,63	307954,38
2356	314043,22	307951,66
2357	314100,42	307942,53
2358	314124,03	307942,68
2359	314159,45	307931,06
2360	314180,30	307938,70
2361	314203,07	307937,04
2362	314222,81	307930,97
2363	314268,49	307917,11
2364	314298,01	307927,50
2365	314355,37	307909,00

2366	314413,59	307878,84
2367	314457,60	307830,92
2368	314485,87	307812,61
2369	314514,21	307813,60
2370	314530,14	307817,40
2371	314552,36	307828,29
2372	314578,00	307845,81
2373	314640,22	307866,01
2374	314664,11	307863,65
2375	314693,05	307866,79
2376	314730,51	307861,53
2377	314759,08	307849,78
2378	314775,17	307812,81
2379	314770,93	307764,98
2380	314771,06	307725,75
2381	314771,39	307688,15
2382	314777,94	307658,32
2383	314783,88	307613,00
2384	314780,77	307573,73
2385	314757,31	307536,29
2386	314725,31	307496,64
2387	314703,37	307457,31
2388	314704,97	307405,83
2389	314724,98	307352,59
2390	314718,52	307323,01
2391	314719,01	307290,74
2392	314725,01	307251,38
2393	314731,34	307209,98
2394	314708,26	307090,41
2395	314699,85	307045,03
2396	314718,11	306985,52
2397	314725,72	306931,65
2398	314730,03	306904,31
2399	314757,18	306860,40
2400	314803,32	306811,40
2401	314817,31	306785,44
2402	314822,98	306722,72
2403	314826,64	306674,45
2404	314822,59	306628,77
2405	314822,40	306602,89
2406	314817,53	306576,53
2407	314795,68	306530,64
2408	314782,94	306477,06
2409	314751,18	306426,79

2410	314737,64	306398,28
2411	314730,31	306369,37
2412	314709,05	306319,53
2413	314726,11	306253,68
2414	314748,44	306185,59
2415	314778,63	306137,16
2416	314781,43	306110,73
2417	314785,57	306079,13
2418	314813,66	306036,05
2419	314856,15	305936,63
2420	314891,49	305861,70
2421	314915,59	305824,50
2422	314961,53	305770,67
2423	314980,50	305746,13
2424	314985,02	305717,33
2425	315000,48	305613,09
2426	315025,96	305564,15
2427	315056,03	305525,57
2428	315076,77	305502,15
2429	315089,52	305477,96
2430	315092,72	305433,83
2431	315089,44	305392,32
2432	315070,49	305332,42
2433	315036,74	305231,09
2434	315032,35	305192,62
2435	315062,14	305085,22
2436	315084,11	305050,95
2437	315105,45	305027,03
2438	315139,71	304963,49
2439	315151,95	304927,41
2440	315183,73	304866,69
2441	315219,38	304800,36
2442	315273,54	304738,90
2443	315273,24	304717,95
2444	315266,47	304706,95
2445	315265,71	304674,87
2446	315233,96	304644,46
2447	315211,52	304608,37
2448	315174,77	304571,99
2449	315147,11	304554,04
2450	315108,69	304517,51
2451	315076,59	304493,49
2452	315047,89	304468,84
2453	315028,01	304449,50

2454	314975,95	304416,07
2455	314956,76	304398,04
2456	314907,20	304366,19
2457	314848,87	304335,94
2458	314810,44	304331,33
2459	314762,51	304311,18
2460	314652,52	304265,17
2461	314598,47	304248,00
2462	314540,97	304219,75
2463	314501,73	304206,19
2464	314440,84	304178,88
2465	314406,69	304158,64
2466	314362,95	304140,74
2467	314276,33	304097,45
2468	314239,13	304082,45
2469	314179,67	304071,71
2470	314128,55	304060,50
2471	314037,75	304039,07
2472	313971,45	304022,62
2473	313887,33	304002,40
2474	313812,05	303983,13
2475	313773,57	303971,26
2476	313730,86	303963,70
2477	313656,59	303956,83
2478	313577,04	303947,05
2479	313505,43	303921,41
2480	313432,03	303885,71
2481	313300,14	303837,72
2482	313286,61	303832,28
2483	313266,77	303821,41
2484	313240,39	303802,43
2485	313151,94	303725,72
2486	313071,27	303649,58
2487	313057,65	303654,59
2488	312971,71	303663,69
2489	312921,08	303665,64
2490	312805,34	303663,35
2491	312769,04	303654,21
2492	312735,39	303637,33
2493	312682,50	303628,26
2494	312589,08	303618,79
2495	312543,44	303623,39
2496	312499,46	303614,74
2497	312441,45	303596,69

2498	312394,94	303591,88
2499	312350,54	303590,67
2500	312320,77	303587,48
2501	312263,75	303584,85
2502	312220,96	303599,16
2503	312198,65	303543,00
2504	312194,38	303534,68
2505	312181,04	303532,97
2506	312176,29	303543,53
2507	312144,75	303554,02
2508	312116,25	303562,08
2509	312101,40	303567,92
2510	312074,87	303558,45
2511	312058,06	303541,82
2512	312052,02	303528,59
2513	312044,85	303528,38
2514	312033,29	303531,60
2515	312020,32	303539,56
2516	311998,60	303536,84
2517	311986,71	303539,11
2518	311983,30	303550,41
2519	311976,92	303559,51
2520	311969,22	303561,13
2521	311957,46	303549,74
2522	311954,53	303544,93
2523	311951,74	303540,33
2524	311928,80	303538,52
2525	311916,77	303534,87
2526	311912,44	303536,57
2527	311913,53	303542,50
2528	311920,80	303549,75
2529	311899,05	303556,37
2530	311895,36	303548,32
2531	311889,49	303539,34
2532	311868,08	303545,72
2533	311870,53	303549,65
2534	311869,52	303554,18
2535	311857,60	303558,64
2536	311856,70	303549,14
2537	311854,24	303544,54
2538	311848,82	303546,62
2539	311841,92	303545,75
2540	311837,80	303553,49
2541	311816,76	303555,61

2542	311798,84	303548,42
2543	311798,71	303552,52
2544	311792,63	303553,30
2545	311788,36	303548,79
2546	311782,81	303558,07
2547	311779,01	303557,37
2548	311768,31	303562,47
2549	311763,53	303559,26
2550	311708,91	303529,04
2551	311686,91	303517,89
2552	311655,21	303479,86
2553	311611,20	303419,69
2554	311553,38	303443,12
2555	311489,59	303469,18
2556	311452,27	303490,40
2557	311404,28	303519,39
2558	311394,81	303512,85
2559	311380,65	303503,48
2560	311251,86	303417,42
2561	311156,95	303341,17
2562	311063,83	303282,25
2563	311033,98	303256,33
2564	311022,57	303243,64
2565	311012,79	303233,05
2566	310997,25	303214,01
2567	310976,96	303165,58
2568	310945,75	303073,42
2569	310936,41	303043,17
2570	310934,95	303021,59
2571	310937,75	302980,48
2572	310943,97	302922,66
2573	310940,03	302888,13
2574	310956,23	302833,15
2575	310963,32	302796,43
2576	310965,76	302741,64
2577	310963,08	302725,43
2578	310946,39	302640,35
2579	310932,83	302567,56
2580	310926,86	302512,07
2581	310932,96	302456,32
2582	310925,76	302412,51
2583	310935,17	302361,29
2584	310936,64	302353,58
2585	310940,32	302350,71

2586	310942,24	302342,01
2587	310945,75	302335,50
2588	310948,60	302327,34
2589	310951,48	302323,90
2590	310953,47	302316,65
2591	310958,10	302313,69
2592	310958,88	302307,34
2593	310957,78	302303,44
2594	310957,44	302289,92
2595	310955,82	302284,92
2596	310946,86	302283,01
2597	310944,50	302279,46
2598	310939,41	302274,45
2599	310936,78	302273,43
2600	310936,43	302270,55
2601	310934,65	302267,40
2602	310929,72	302262,99
2603	310930,99	302260,23
2604	310928,88	302255,25
2605	310925,44	302252,65
2606	310924,25	302245,55
2607	310921,85	302240,70
2608	310918,32	302233,56
2609	310913,87	302230,43
2610	310913,76	302225,08
2611	310912,56	302221,85
2612	310917,25	302219,17
2613	310915,45	302215,38
2614	310918,07	302209,45
2615	310921,69	302209,37
2616	310919,86	302205,52
2617	310917,77	302206,33
2618	310916,81	302202,61
2619	310919,11	302202,09
2620	310923,35	302192,94
2621	310921,21	302186,80
2622	310922,88	302178,68
2623	310912,75	302166,90
2624	310917,59	302161,32
2625	310917,88	302154,34
2626	310922,53	302148,04
2627	310923,07	302142,40
2628	310925,94	302140,11
2629	310926,79	302127,34

2630	310923,08	302124,90
2631	310924,19	302120,18
2632	310923,52	302115,58
2633	310925,40	302113,31
2634	310925,63	302109,80
2635	310921,60	302106,38
2636	310917,45	302106,08
2637	310905,78	302092,73
2638	310904,31	302086,84
2639	310901,13	302084,87
2640	310902,60	302082,06
2641	310898,69	302078,01
2642	310899,55	302067,55
2643	310896,30	302063,57
2644	310898,92	302060,89
2645	310896,06	302058,49
2646	310892,32	302056,56
2647	310882,68	302042,53
2648	310878,03	302042,18
2649	310874,06	302046,45
2650	310870,38	302043,34
2651	310868,41	302046,20
2652	310865,24	302046,23
2653	310865,17	302041,97
2654	310861,63	302040,24
2655	310860,60	302033,09
2656	310862,41	302030,27
2657	310860,78	302028,00
2658	310856,22	302027,54
2659	310854,12	302021,65
2660	310856,62	302021,34
2661	310857,57	302018,04
2662	310854,54	302016,49
2663	310856,26	302013,15
2664	310855,68	302007,92
2665	310852,42	302007,43
2666	310851,40	302004,96
2667	310853,08	302000,63
2668	310850,88	301996,53
2669	310850,28	301989,66
2670	310850,30	301985,14
2671	310847,82	301983,18
2672	310845,19	301981,51
2673	310840,17	301986,83

2674	310839,61	301990,53
2675	310836,77	301989,94
2676	310835,78	301987,26
2677	310832,72	301986,47
2678	310829,95	301987,35
2679	310827,57	301985,94
2680	310828,80	301980,57
2681	310826,99	301977,34
2682	310823,81	301980,68
2683	310819,76	301975,39
2684	310822,18	301973,59
2685	310823,59	301970,81
2686	310820,76	301970,47
2687	310818,56	301967,93
2688	310819,86	301965,08
2689	310817,64	301962,10
2690	310812,32	301960,28
2691	310814,51	301955,84
2692	310814,93	301950,19
2693	310817,43	301940,57
2694	310814,20	301938,73
2695	310814,21	301932,41
2696	310806,26	301918,53
2697	310808,31	301915,71
2698	310809,04	301911,85
2699	310805,68	301907,63
2700	310808,00	301900,73
2701	310807,05	301898,43
2702	310804,75	301897,57
2703	310801,96	301893,46
2704	310801,61	301880,38
2705	310799,94	301878,63
2706	310800,95	301871,32
2707	310800,51	301862,50
2708	310802,89	301861,31
2709	310803,88	301857,98
2710	310806,73	301853,05
2711	310805,19	301846,18
2712	310807,28	301844,37
2713	310808,01	301838,93
2714	310810,67	301835,51
2715	310809,16	301832,25
2716	310811,12	301828,09
2717	310813,60	301824,85

2718	310814,36	301820,20
2719	310809,91	301816,14
2720	310808,35	301811,62
2721	310806,23	301809,93
2722	310809,60	301804,34
2723	310806,22	301797,54
2724	310806,14	301794,41
2725	310810,99	301792,47
2726	310811,16	301782,85
2727	310811,19	301769,29
2728	310815,50	301761,31
2729	310814,52	301754,35
2730	310812,52	301740,04
2731	310809,39	301736,06
2732	310811,04	301732,07
2733	310810,91	301728,79
2734	310813,11	301727,24
2735	310815,22	301722,99
2736	310814,85	301718,69
2737	310811,45	301715,28
2738	310805,85	301714,42
2739	310813,13	301698,05
2740	310809,54	301687,12
2741	310805,77	301669,81
2742	310797,67	301651,12
2743	310796,68	301646,81
2744	310793,26	301645,14
2745	310788,24	301637,54
2746	310788,25	301634,05
2747	310782,56	301621,47
2748	310779,22	301617,59
2749	310777,26	301609,22
2750	310773,81	301603,97
2751	310771,09	301594,80
2752	310768,26	301594,75
2753	310766,09	301593,32
2754	310759,43	301582,41
2755	310759,06	301579,23
2756	310755,97	301575,85
2757	310753,16	301574,47
2758	310747,99	301574,50
2759	310742,05	301569,65
2760	310737,95	301565,14
2761	310736,64	301561,41

2762	310737,94	301557,18
2763	310731,99	301548,89
2764	310720,90	301539,46
2765	310718,98	301535,09
2766	310716,67	301532,87
2767	310716,46	301531,08
2768	310714,60	301529,04
2769	310711,55	301521,92
2770	310703,77	301513,53
2771	310702,10	301510,44
2772	310692,69	301503,28
2773	310683,94	301493,35
2774	310680,24	301491,70
2775	310674,61	301486,42
2776	310667,11	301483,31
2777	310657,24	301479,64
2778	310647,92	301470,08
2779	310635,03	301459,81
2780	310628,85	301447,03
2781	310617,97	301426,79
2782	310613,62	301418,07
2783	310594,54	301390,33
2784	310577,12	301362,15
2785	310552,30	301321,79
2786	310547,53	301306,20
2787	310544,22	301303,30
2788	310541,83	301296,77
2789	310544,66	301278,46
2790	310541,19	301266,50
2791	310536,98	301258,81
2792	310531,22	301248,27
2793	310516,58	301224,84
2794	310502,87	301211,65
2795	310498,34	301202,76
2796	310478,50	301188,00
2797	310471,58	301179,72
2798	310472,06	301169,88
2799	310465,42	301151,23
2800	310470,24	301131,69
2801	310470,28	301107,88
2802	310464,87	301100,79
2803	310464,86	301090,05
2804	310474,58	301082,07
2805	310474,83	301078,41

2806	310477,04	301074,01
2807	310475,81	301067,84
2808	310479,11	301066,08
2809	310480,38	301062,47
2810	310478,33	301059,39
2811	310474,59	301050,88
2812	310475,60	301047,13
2813	310480,53	301037,82
2814	310477,73	301025,05
2815	310480,45	301015,61
2816	310480,62	300989,03
2817	310482,34	300975,14
2818	310481,72	300959,88
2819	310478,51	300947,96
2820	310481,14	300940,13
2821	310470,04	300910,53
2822	310476,97	300897,24
2823	310481,95	300890,81
2824	310490,64	300869,23
2825	310498,31	300847,54
2826	310506,70	300819,92
2827	310510,87	300815,36
2828	310519,50	300794,25
2829	310548,87	300783,58
2830	310551,20	300779,02
2831	310553,41	300774,67
2832	310555,21	300761,12
2833	310561,05	300755,41
2834	310566,70	300748,53
2835	310576,32	300746,18
2836	310577,55	300744,91
2837	310603,26	300712,95
2838	310614,44	300670,35
2839	310644,25	300577,99
2840	310690,56	300582,71
2841	310758,70	300616,43
2842	310778,72	300622,17
2843	310859,47	300616,89
2844	310931,37	300629,27
2845	310985,91	300625,64
2846	311047,77	300645,33
2847	311084,80	300650,39
2848	311149,54	300658,25
2849	311196,51	300654,17

2850	311242,25	300604,68
2851	311306,53	300550,67
2852	311401,68	300502,17
2853	311426,86	300483,20
2854	311457,29	300473,77
2855	311531,50	300466,70
2856	311654,47	300462,69
2857	311729,78	300447,57
2858	311801,73	300448,32
2859	311855,19	300456,31
2860	311872,02	300453,40
2861	311918,71	300422,75
2862	311937,57	300406,29
2863	312028,01	300324,10
2864	312108,43	300249,28
2865	312145,72	300219,70
2866	312184,75	300202,39
2867	312220,61	300178,50
2868	312240,46	300160,03
2869	312297,69	300127,51
2870	312323,50	300107,97
2871	312391,65	300067,64
2872	312482,59	300043,59
2873	312515,71	300011,67
2874	312543,04	299973,12
2875	312566,08	299934,00
2876	312581,04	299916,90
2877	312609,90	299841,89
2878	312615,72	299820,28
2879	312623,91	299755,53
2880	312636,07	299714,92
2881	312655,99	299655,67
2882	312671,07	299619,71
2883	312710,67	299539,06
2884	312786,81	299438,11
2885	312802,91	299409,84
2886	312816,84	299371,74
2887	312841,69	299344,88
2888	312913,83	299247,54
2889	313011,66	299144,32
2890	313066,05	299044,25
2891	313135,74	298981,58
2892	313166,58	298927,06
2893	313185,15	298905,11

2894	313235,99	298836,62
2895	313258,79	298806,12
2896	313302,94	298740,62
2897	313344,68	298683,82
2898	313398,53	298613,09
2899	313404,08	298596,59
2900	313427,79	298545,96
2901	313471,01	298492,39
2902	313461,62	298444,73
2903	313446,94	298405,44
2904	313442,53	298393,78
2905	313430,63	298358,34
2906	313419,22	298335,49
2907	313407,95	298308,18
2908	313382,41	298243,13
2909	313376,60	298179,54
2910	313371,02	298161,99
2911	313338,08	298130,63
2912	313349,54	298031,70
2913	313284,72	297996,78
2914	313279,51	297962,43
2915	313266,45	297931,05
2916	313211,44	297853,52
2917	313269,49	297786,49
2918	313299,53	297747,68
2919	313367,76	297698,02
2920	313402,39	297679,14
2921	313437,98	297662,40
2922	313506,73	297656,57
2923	313585,29	297635,52
2924	313695,24	297574,36
2925	313812,00	297520,99
2926	313818,56	297521,68
2927	313819,46	297517,59
2928	313822,27	297507,62
2929	313827,64	297498,11
2930	313833,52	297486,55
2931	313838,22	297468,23
2932	313839,10	297466,22
2933	313847,55	297445,21
2934	313860,01	297430,87
2935	313877,90	297408,25
2936	313887,76	297394,32
2937	313893,86	297386,57

2938	313902,87	297376,39
2939	313911,48	297363,86
2940	313915,05	297359,19
2941	313938,87	297326,20
2942	313944,94	297314,96
2943	313953,50	297297,97
2944	313961,32	297280,60
2945	313967,68	297262,51
2946	313972,12	297235,41
2947	313976,79	297220,75
2948	313978,70	297208,05
2949	313990,84	297160,48
2950	313991,33	297158,51
2951	313991,71	297154,79
2952	313994,16	297112,11
2953	313997,85	297067,58
2954	313996,79	297066,45
2955	313999,43	297065,73
2956	314002,14	297062,30
2957	314005,40	297058,69
2958	314012,58	297054,90
2959	314013,98	297055,90
2960	314017,01	297053,99
2961	314018,92	297051,81
2962	314024,12	297049,99
2963	314026,22	297048,21
2964	314036,07	297044,74
2965	314040,68	297042,09
2966	314047,10	297036,54
2967	314054,47	297035,13
2968	314060,68	297033,34
2969	314068,25	297031,85
2970	314074,23	297032,91
2971	314079,60	297031,59
2972	314084,45	297032,83
2973	314086,42	297031,94
2974	314094,33	297030,57
2975	314096,36	297031,32
2976	314099,09	297030,31
2977	314102,84	297030,87
2978	314107,94	297029,49
2979	314110,48	297029,31
2980	314113,51	297030,54
2981	314116,51	297029,99

2982	314122,51	297027,35
2983	314126,73	297028,66
2984	314132,00	297028,13
2985	314141,55	297022,84
2986	314143,25	297021,58
2987	314148,87	297017,59
2988	314160,35	297016,48
2989	314167,47	297012,33
2990	314170,04	297012,06
2991	314173,06	297010,25
2992	314174,93	297010,64
2993	314177,33	297008,18
2994	314185,63	297004,51
2995	314190,39	297003,07
2996	314199,65	296999,25
2997	314213,42	296994,59
2998	314216,51	296993,40
2999	314222,35	296993,42
3000	314224,50	296991,30
3001	314226,65	296988,71
3002	314235,59	296983,85
3003	314237,19	296980,81
3004	314239,26	296979,71
3005	314242,74	296974,90
3006	314246,81	296974,53
3007	314248,06	296971,50
3008	314251,02	296970,94
3009	314255,25	296968,86
3010	314258,64	296969,91
3011	314263,03	296970,14
3012	314265,14	296968,64
3013	314272,90	296968,02
3014	314275,64	296969,90
3015	314280,50	296971,91
3016	314289,25	296966,48
3017	314289,59	296964,76
3018	314293,31	296962,16
3019	314298,43	296958,20
3020	314306,17	296954,16
3021	314309,87	296949,87
3022	314315,16	296946,21
3023	314320,18	296942,37
3024	314325,31	296938,74
3025	314331,87	296934,69

3026	314337,86	296930,67
3027	314338,59	296924,67
3028	314341,10	296918,41
3029	314342,75	296911,45
3030	314344,62	296904,15
3031	314345,04	296901,11
3032	314340,26	296888,80
3033	314340,35	296886,11
3034	314341,59	296880,93
3035	314344,56	296872,67
3036	314347,79	296863,95
3037	314349,61	296860,69
3038	314349,33	296856,18
3039	314350,47	296846,44
3040	314351,58	296843,78
3041	314351,86	296831,59
3042	314352,88	296826,30
3043	314351,82	296822,14
3044	314353,51	296817,29
3045	314354,25	296808,33
3046	314351,79	296804,89
3047	314355,64	296800,27
3048	314356,64	296793,62
3049	314356,96	296786,53
3050	314357,38	296784,40
3051	314356,69	296779,20
3052	314357,80	296773,41
3053	314359,15	296770,14
3054	314358,82	296765,60
3055	314359,53	296762,61
3056	314358,27	296759,99
3057	314358,88	296757,88
3058	314358,03	296756,41
3059	314358,80	296754,62
3060	314358,96	296747,93
3061	314355,26	296745,21
3062	314354,35	296739,58
3063	314352,74	296737,76
3064	314352,80	296734,76
3065	314351,17	296732,55
3066	314351,84	296730,85
3067	314350,41	296728,14
3068	314350,98	296723,70
3069	314349,55	296719,02

3070	314347,75	296714,43
3071	314349,57	296712,41
3072	314352,76	296711,83
3073	314355,42	296707,32
3074	314351,03	296701,71
3075	314349,91	296701,94
3076	314347,99	296699,22
3077	314347,91	296699,12
3078	314350,23	296691,51
3079	314351,77	296687,84
3080	314351,64	296684,13
3081	314352,38	296681,96
3082	314352,84	296675,67
3083	314354,66	296668,09
3084	314353,54	296666,66
3085	314353,67	296664,75
3086	314350,99	296655,23
3087	314348,63	296650,24
3088	314344,56	296639,45
3089	314344,08	296635,06
3090	314340,16	296628,00
3091	314340,39	296625,18
3092	314336,30	296620,03
3093	314332,28	296612,24
3094	314329,09	296607,00
3095	314326,72	296597,70
3096	314324,81	296589,09
3097	314324,87	296583,46
3098	314328,71	296573,66
3099	314330,48	296565,26
3100	314328,56	296558,58
3101	314333,09	296550,65
3102	314334,32	296546,60
3103	314336,19	296545,86
3104	314336,09	296542,83
3105	314338,41	296541,74
3106	314338,46	296539,11
3107	314341,20	296537,16
3108	314343,11	296532,51
3109	314345,19	296530,80
3110	314345,57	296524,97
3111	314346,50	296519,25
3112	314345,66	296516,46
3113	314342,51	296510,34

3114	314339,02	296505,13
3115	314333,28	296493,97
3116	314330,55	296491,61
3117	314326,72	296490,09
3118	314327,14	296486,37
3119	314325,39	296484,03
3120	314326,54	296481,12
3121	314325,49	296473,59
3122	314324,54	296469,17
3123	314322,02	296467,43
3124	314319,75	296460,79
3125	314321,82	296456,04
3126	314321,72	296454,13
3127	314321,05	296450,10
3128	314317,99	296444,92
3129	314317,20	296442,46
3130	314318,57	296440,32
3131	314315,88	296436,24
3132	314312,80	296433,11
3133	314314,38	296429,73
3134	314314,31	296424,61
3135	314313,44	296422,96
3136	314316,36	296418,67
3137	314315,06	296409,47
3138	314315,07	296403,65
3139	314317,06	296398,33
3140	314322,60	296387,63
3141	314326,93	296376,80
3142	314330,84	296356,47
3143	314333,48	296341,81
3144	314335,86	296326,32
3145	314337,28	296311,82
3146	314337,38	296301,62
3147	314338,81	296292,06
3148	314339,17	296283,94
3149	314341,61	296282,39
3150	314345,29	296281,83
3151	314344,99	296274,40
3152	314342,15	296273,39
3153	314343,14	296269,36
3154	314342,95	296263,51
3155	314343,56	296259,62
3156	314340,42	296255,26
3157	314340,39	296252,08

3158	314340,37	296249,61
3159	314338,04	296246,00
3160	314338,05	296241,85
3161	314335,48	296239,54
3162	314329,44	296238,00
3163	314324,47	296232,91
3164	314320,41	296227,14
3165	314319,20	296217,10
3166	314318,12	296208,03
3167	314317,33	296201,29
3168	314315,50	296198,75
3169	314316,68	296195,91
3170	314315,18	296190,20
3171	314311,77	296185,83
3172	314310,63	296183,38
3173	314308,77	296180,94
3174	314307,03	296178,29
3175	314307,82	296175,50
3176	314304,05	296170,00
3177	314302,06	296168,21
3178	314302,55	296164,74
3179	314305,45	296162,24
3180	314305,89	296157,65
3181	314303,76	296151,52
3182	314301,44	296144,93
3183	314298,86	296139,86
3184	314292,33	296127,24
3185	314290,96	296123,96
3186	314282,24	296110,09
3187	314273,99	296095,11
3188	314267,54	296082,05
3189	314260,52	296068,67
3190	314256,08	296059,96
3191	314254,77	296056,51
3192	314253,85	296054,80
3193	314243,90	296054,39
3194	314240,91	296050,10
3195	314239,75	296046,82
3196	314234,48	296047,98
3197	314233,74	296049,49
3198	314228,35	296047,33
3199	314222,57	296046,95
3200	314220,00	296045,01
3201	314214,81	296044,13

3202	314210,13	296042,43
3203	314206,22	296042,67
3204	314203,58	296038,84
3205	314202,53	296033,91
3206	314196,83	296033,35
3207	314194,18	296028,33
3208	314183,96	296024,84
3209	314175,89	296021,57
3210	314162,28	296016,99
3211	314154,87	296014,43
3212	314155,78	296012,94
3213	314283,92	295943,63
3214	314343,42	295935,82
3215	314374,99	295922,65
3216	314417,96	295901,94
3217	314453,65	295856,78
3218	314480,96	295812,15
3219	314486,70	295797,16
3220	314517,49	295704,18
3221	314529,53	295673,92
3222	314554,43	295627,91
3223	314543,01	295534,13
3224	314555,96	295503,84
3225	314601,69	295462,77
3226	314623,60	295439,05
3227	314656,11	295421,15
3228	314707,76	295377,76
3229	314673,10	295336,58
3230	314667,56	295296,00
3231	314663,00	295263,23
3232	314646,38	295204,39
3233	314632,45	295180,51
3234	314621,04	295168,58
3235	314589,00	295152,33
3236	314545,63	295146,11
3237	314528,30	295147,64
3238	314480,77	295132,66
3239	314458,14	295125,62
3240	314398,19	295123,15
3241	314354,35	295118,33
3242	314315,54	295112,15
3243	314267,37	295097,06
3244	314226,43	295090,99
3245	314198,78	295083,75

3246	314174,58	295065,10
3247	314144,01	295041,54
3248	314116,39	295023,97
3249	314060,59	295009,79
3250	314007,13	294978,68
3251	313989,26	294963,26
3252	313976,13	294957,25
3253	313950,00	294954,90
3254	313931,43	294954,19
3255	313840,15	294920,60
3256	313830,45	294912,93
3257	313806,91	294894,37
3258	313800,63	294889,38
3259	313772,25	294868,16
3260	313753,71	294854,34
3261	313707,04	294820,92
3262	313652,20	294780,06
3263	313607,47	294749,45
3264	313580,50	294723,96
3265	313572,71	294704,99
3266	313570,26	294691,08
3267	313573,83	294658,60
3268	313580,26	294630,47
3269	313562,42	294587,83
3270	313551,03	294559,92
3271	313497,81	294485,85
3272	313492,50	294475,00
3273	313488,01	294464,84
3274	313497,15	294443,63
3275	313528,72	294401,67
3276	313556,85	294375,53
3277	313574,49	294363,07
3278	313574,96	294341,69
3279	313562,72	294306,01
3280	313514,61	294240,10
3281	313479,11	294213,44
3282	313431,44	294197,60
3283	313323,32	294195,53
3284	313302,63	294184,89
3285	313269,90	294172,32
3286	313242,31	294167,00
3287	313183,03	294135,60
3288	313156,68	294117,44
3289	313128,18	294103,21

3290	313074,62	294069,67
3291	313028,89	294037,38
3292	312950,58	293969,06
3293	312891,15	293900,63
3294	312880,30	293857,69
3295	312870,15	293802,70
3296	312870,94	293744,67
3297	312856,49	293718,43
3298	312838,64	293687,30
3299	312824,88	293666,37
3300	312799,34	293641,82
3301	312747,53	293594,35
3302	312726,49	293576,88
3303	312701,40	293549,98
3304	312635,89	293493,50
3305	312582,94	293460,87
3306	312556,37	293440,58
3307	312529,84	293410,42
3308	312511,60	293386,76
3309	312446,63	293311,30
3310	312401,76	293238,41
3311	312382,96	293189,59
3312	312374,71	293133,56
3313	312346,44	293103,06
3314	312325,88	293077,15
3315	312304,10	293042,72
3316	312276,89	293020,59
3317	312254,22	292961,88
3318	312237,56	292930,11
3319	312216,77	292863,29
3320	312207,40	292779,29
3321	312192,60	292746,65
3322	312184,98	292724,81
3323	312126,56	292698,03
3324	312017,43	292670,05
3325	311971,03	292665,41
3326	311931,57	292670,21
3327	311873,57	292663,04
3328	311840,92	292648,64
3329	311810,61	292635,18
3330	311763,36	292620,63
3331	311699,16	292567,20
3332	311658,18	292529,00
3333	311627,53	292522,14

3334	311581,66	292505,30
3335	311575,56	292503,17
3336	311532,59	292441,29
3337	311497,29	292405,76
3338	311493,40	292405,24
3339	311476,33	292402,99
3340	311470,92	292402,20
3341	311435,21	292389,31
3342	311410,91	292379,23
3343	311386,78	292365,08
3344	311353,19	292345,31
3345	311303,83	292322,18
3346	311245,07	292310,42
3347	311183,30	292308,90
3348	311093,67	292303,76
3349	311030,27	292295,81
3350	310975,01	292286,28
3351	310903,90	292270,89
3352	310843,88	292247,78
3353	310760,58	292206,89
3354	310721,65	292184,41
3355	310658,40	292143,82
3356	310570,42	292110,77
3357	310472,75	292099,71
3358	310430,98	292101,33
3359	310372,60	292101,38
3360	310335,50	292100,05
3361	310275,01	292100,73
3362	310224,11	292097,56
3363	310165,09	292087,25
3364	310128,21	292077,53
3365	310099,30	292065,34
3366	310078,23	292061,28
3367	310045,70	292042,99
3368	309935,89	291983,52
3369	309905,25	291964,27
3370	309854,25	291933,45
3371	309813,21	291935,18
3372	309741,16	291913,19
3373	309671,56	291899,62
3374	309610,96	291904,54
3375	309596,97	291906,75
3376	309571,19	291916,46
3377	309528,78	291941,43

3378	309492,46	291954,72
3379	309454,81	291962,75
3380	309369,34	291963,24
3381	309283,53	291959,91
3382	309250,61	291956,92
3383	309177,55	291936,43
3384	309149,32	291920,33
3385	309061,41	291881,78
3386	309000,45	291848,95
3387	308969,77	291825,69
3388	308953,11	291817,79
3389	308932,32	291809,14
3390	308877,11	291778,42
3391	308910,79	291722,95
3392	308930,06	291685,72
3393	308965,83	291656,07
3394	308983,31	291640,54
3395	309008,38	291577,88
3396	309017,43	291562,58
3397	309074,80	291540,71
3398	309117,71	291518,70
3399	309133,73	291507,85
3400	309137,79	291471,47
3401	309148,77	291430,14
3402	309176,91	291356,71
3403	309192,83	291318,37
3404	309202,73	291288,43
3405	309212,00	291252,17
3406	309220,65	291223,58
3407	309237,26	291179,56
3408	309254,82	291151,20
3409	309285,26	291099,51
3410	309300,97	291062,37
3411	309322,65	291021,82
3412	309330,93	291003,26
3413	309352,71	290964,28
3414	309364,48	290948,94
3415	309398,94	290904,18
3416	309418,84	290846,33
3417	309366,60	290817,82
3418	309339,34	290788,93
3419	309311,32	290759,26
3420	309272,92	290730,28
3421	309221,18	290688,56

3422	309176,90	290650,94
3423	309112,08	290578,09
3424	309072,33	290543,74
3425	309024,51	290507,47
3426	308860,84	290366,99
3427	308828,96	290335,11
3428	308787,41	290296,68
3429	308748,09	290263,28
3430	308706,82	290233,17
3431	308617,66	290153,45
3432	308569,39	290113,89
3433	308503,55	290051,19
3434	308445,56	290000,41
3435	308358,74	289920,95
3436	308296,79	289853,21
3437	308274,41	289844,72
3438	308242,70	289824,73
3439	308215,76	289803,14
3440	308179,81	289780,92
3441	308106,45	289742,84
3442	308076,66	289724,82
3443	307997,25	289682,23
3444	307974,71	289672,13
3445	307940,04	289649,02
3446	307863,99	289610,32
3447	307804,95	289571,70
3448	307734,01	289519,21
3449	307750,94	289488,36
3450	307806,26	289434,63
3451	307835,65	289395,28
3452	307868,96	289349,04
3453	307892,54	289241,00
3454	307916,97	289168,85
3455	307931,27	289152,50
3456	307962,61	289131,80
3457	308017,94	289107,98
3458	308037,42	289098,29
3459	308060,93	289079,21
3460	308121,68	289020,54
3461	308181,12	288981,13
3462	308218,42	288967,67
3463	308270,78	288954,37
3464	308353,84	288938,16
3465	308425,46	288926,73

3466	308478,65	288919,76
3467	308517,56	288914,46
3468	308563,68	288917,83
3469	308587,62	288908,47
3470	308592,38	288906,61
3471	308588,76	288898,03
3472	308586,03	288892,44
3473	308587,68	288869,12
3474	308575,18	288853,62
3475	308567,43	288852,29
3476	308563,14	288845,36
3477	308566,99	288837,21
3478	308587,87	288824,95
3479	308596,08	288814,72
3480	308597,93	288803,18
3481	308599,31	288792,02
3482	308601,74	288778,68
3483	308609,47	288759,65
3484	308616,37	288749,23
3485	308611,23	288724,04
3486	308615,85	288711,60
3487	308622,80	288706,49
3488	308629,80	288706,53
3489	308650,47	288692,82
3490	308652,41	288680,33
3491	308676,56	288645,63
3492	308686,38	288621,78
3493	308690,07	288605,77
3494	308689,83	288604,03
3495	308687,77	288589,23
3496	308681,68	288573,82
3497	308662,76	288552,30
3498	308646,11	288550,30
3499	308640,29	288542,86
3500	308637,42	288540,75
3501	308619,02	288526,42
3502	308609,68	288517,12
3503	308590,96	288490,30
3504	308567,94	288486,67
3505	308555,05	288483,85
3506	308540,98	288479,45
3507	308515,83	288460,88
3508	308501,86	288448,58
3509	308485,93	288431,69

3510	308474,79	288420,01
3511	308466,22	288405,32
3512	308458,34	288395,24
3513	308455,52	288393,45
3514	308461,43	288388,48
3515	308472,32	288379,40
3516	308477,56	288375,26
3517	308500,67	288359,64
3518	308522,17	288342,95
3519	308540,45	288320,05
3520	308549,48	288302,61
3521	308569,05	288284,67
3522	308585,12	288264,17
3523	308591,07	288246,65
3524	308603,39	288241,22
3525	308611,82	288234,01
3526	308627,12	288179,99
3527	308636,72	288148,99
3528	308655,36	288126,07
3529	308669,22	288101,10
3530	308678,72	288071,94
3531	308686,43	288045,37
3532	308693,32	288039,15
3533	308701,44	288019,03
3534	308730,53	287976,08
3535	308748,03	287957,02
3536	308760,88	287944,50
3537	308774,89	287935,91
3538	308787,81	287924,84
3539	308811,94	287911,04
3540	308831,10	287869,42
3541	308844,11	287821,11
3542	308834,84	287780,96
3543	308836,33	287767,96
3544	308847,68	287751,81
3545	308867,05	287716,60
3546	308871,00	287701,75
3547	308880,88	287673,68
3548	308898,21	287655,46
3549	308915,24	287629,93
3550	308948,04	287589,24
3551	308955,16	287563,78
3552	308966,69	287544,43
3553	308982,14	287508,29

3554	308987,85	287499,61
3555	308997,47	287476,57
3556	308998,18	287461,15
3557	309003,98	287430,20
3558	309019,95	287407,09
3559	309043,38	287366,35
3560	309050,57	287330,51
3561	309065,62	287303,39
3562	309073,13	287284,84
3563	309082,54	287266,95
3564	309095,34	287243,32
3565	309104,83	287224,70
3566	309116,37	287206,80
3567	309141,64	287168,83
3568	309156,01	287147,35
3569	309180,95	287120,48
3570	309197,01	287093,22
3571	309221,30	287074,98
3572	309239,11	287046,51
3573	309251,12	287032,65
3574	309279,69	287013,58
3575	309298,05	287004,38
3576	309318,37	286994,65
3577	309334,59	286983,18
3578	309358,65	286958,48
3579	309380,01	286945,41
3580	309464,42	286889,43
3581	309495,21	286870,77
3582	309530,39	286865,25
3583	309558,13	286866,31
3584	309566,77	286865,26
3585	309635,70	286870,56
3586	309687,45	286897,87
3587	309715,28	286926,27
3588	309747,37	286951,57
3589	309783,04	286995,25
3590	309823,59	287046,26
3591	309885,39	287093,88
3592	309925,65	287126,37
3593	309976,07	287167,57
3594	310000,48	287191,37
3595	310044,78	287239,93
3596	310063,61	287259,92
3597	310098,33	287295,05

3598	310145,64	287337,95
3599	310182,94	287380,97
3600	310227,58	287437,13
3601	310255,72	287469,41
3602	310286,50	287496,57
3603	310307,69	287517,98
3604	310356,15	287576,97
3605	310409,77	287632,97
3606	310446,58	287674,48
3607	310467,58	287701,51
3608	310505,90	287758,18
3609	310526,47	287815,59
3610	310542,55	287874,86
3611	310550,50	287924,24
3612	310570,70	287993,74
3613	310596,43	288064,44
3614	310616,40	288115,92
3615	310650,14	288227,30
3616	310658,80	288253,63
3617	310676,86	288336,27
3618	310685,95	288374,61
3619	310703,11	288422,77
3620	310718,01	288455,87
3621	310720,15	288463,36
3622	310729,33	288480,47
3623	310752,84	288510,42
3624	310760,14	288518,47
3625	310789,03	288561,34
3626	310840,33	288629,69
3627	310867,93	288675,23
3628	310904,65	288733,08
3629	310942,37	288773,84
3630	310986,37	288819,03
3631	311044,14	288892,57
3632	311085,26	288940,87
3633	311092,70	288963,47
3634	311114,80	289020,58
3635	311136,56	289071,92
3636	311162,71	289129,58
3637	311175,48	289158,78
3638	311194,58	289230,18
3639	311210,77	289294,87
3640	311215,13	289321,92
3641	311219,64	289355,45

3642	311234,18	289396,56
3643	311248,50	289442,00
3644	311249,09	289443,35
3645	311268,48	289435,35
3646	311277,54	289429,58
3647	311289,72	289424,13
3648	311301,47	289417,10
3649	311317,98	289398,72
3650	311330,57	289389,48
3651	311336,74	289384,28
3652	311344,61	289376,85
3653	311365,25	289355,10
3654	311368,06	289351,82
3655	311382,43	289336,49
3656	311393,99	289324,29
3657	311428,92	289279,10
3658	311446,65	289263,22
3659	311467,35	289236,95
3660	311477,20	289221,58
3661	311493,09	289201,73
3662	311501,95	289190,60
3663	311510,07	289181,12
3664	311530,75	289155,50
3665	311553,41	289127,42
3666	311566,53	289116,26
3667	311587,55	289102,84
3668	311597,91	289091,79
3669	311600,42	289087,74
3670	311602,26	289085,31
3671	311611,49	289071,88
3672	311620,82	289052,49
3673	311627,18	289038,13
3674	311630,84	289023,37
3675	311641,53	288989,11
3676	311644,87	288978,76
3677	311652,57	288961,09
3678	311661,47	288946,51
3679	311669,61	288937,71
3680	311674,23	288929,37
3681	311677,96	288905,06
3682	311677,24	288875,51
3683	311674,98	288850,38
3684	311673,96	288844,99
3685	311674,75	288829,54

3686	311685,55	288807,11
3687	311694,78	288781,12
3688	311703,57	288762,01
3689	311707,27	288750,73
3690	311713,10	288730,15
3691	311713,77	288727,37
3692	311716,69	288715,15
3693	311719,64	288703,58
3694	311723,58	288676,25
3695	311730,52	288633,90
3696	311736,56	288596,71
3697	311740,91	288580,31
3698	311748,27	288558,35
3699	311755,58	288542,42
3700	311766,53	288528,28
3701	311777,00	288521,98
3702	311794,44	288515,96
3703	311807,95	288515,75
3704	311824,98	288517,99
3705	311842,70	288517,76
3706	311853,86	288515,91
3707	311861,78	288513,09
3708	311870,68	288506,96
3709	311886,70	288490,85
3710	311903,22	288470,08
3711	311911,58	288462,06
3712	311918,94	288457,85
3713	311941,29	288448,84
3714	311956,57	288440,32
3715	311966,28	288436,22
3716	311978,40	288433,71
3717	312000,05	288436,72
3718	312020,20	288431,49
3719	312026,72	288429,86
3720	312034,07	288429,85
3721	312042,45	288431,41
3722	312058,65	288437,37
3723	312066,66	288438,89
3724	312076,17	288438,11
3725	312085,46	288435,02
3726	312096,47	288429,29
3727	312115,57	288425,13
3728	312135,25	288428,55
3729	312151,30	288427,75

3730	312160,74	288428,99
3731	312176,11	288431,03
3732	312186,16	288434,79
3733	312215,30	288437,94
3734	312238,71	288440,00
3735	312258,96	288442,73
3736	312287,68	288446,00
3737	312299,96	288449,05
3738	312312,73	288450,15
3739	312333,27	288447,99
3740	312343,30	288445,20
3741	312372,10	288430,84
3742	312382,29	288426,09
3743	312400,45	288415,65
3744	312415,32	288411,36
3745	312426,60	288410,17
3746	312443,92	288407,08
3747	312455,98	288403,91
3748	312464,26	288400,22
3749	312474,05	288398,37
3750	312491,98	288395,02
3751	312501,38	288392,91
3752	312506,85	288391,37
3753	312522,63	288383,44
3754	312539,58	288374,59
3755	312556,20	288364,69
3756	312564,29	288361,92
3757	312612,86	288353,53
3758	312622,85	288351,40
3759	312633,60	288350,64
3760	312652,72	288347,66
3761	312662,45	288343,93
3762	312672,68	288337,56
3763	312676,62	288334,27
3764	312684,98	288327,31
3765	312706,66	288305,96
3766	312713,28	288299,89
3767	312719,00	288291,43
3768	312743,70	288257,08
3769	312809,71	288153,65
3770	312820,45	288132,53
3771	312841,26	288114,14
3772	312879,09	288075,97
3773	312905,59	288049,82

3774	312929,59	288035,72
3775	312969,43	288033,48
3776	312990,62	288042,10
3777	313000,21	288066,60
3778	313008,96	288085,62
3779	313040,99	288107,76
3780	313086,70	288143,33
3781	313111,76	288156,59
3782	313141,16	288161,90
3783	313167,31	288170,26
3784	313187,43	288185,83
3785	313193,55	288193,63
3786	313214,43	288217,73
3787	313227,92	288227,30
3788	313237,94	288238,67
3789	313251,24	288258,20
3790	313259,28	288265,78
3791	313273,92	288286,08
3792	313303,98	288313,12
3793	313312,62	288322,49
3794	313328,25	288331,95
3795	313337,42	288336,93
3796	313347,06	288340,46
3797	313358,73	288341,58
3798	313367,32	288340,40
3799	313378,38	288334,41
3800	313388,03	288330,82
3801	313398,00	288329,03
3802	313414,73	288327,72
3803	313431,31	288326,86
3804	313446,78	288323,06
3805	313458,17	288318,51
3806	313466,57	288316,31
3807	313475,26	288315,65
3808	313482,67	288311,09
3809	313493,95	288304,83
3810	313507,59	288294,06
3811	313515,85	288287,67
3812	313533,21	288278,10
3813	313550,54	288270,85
3814	313560,71	288268,48
3815	313573,06	288264,93
3816	313595,29	288253,84
3817	313607,47	288248,32

3818	313619,13	288243,88
3819	313629,30	288240,64
3820	313648,16	288236,73
3821	313658,61	288236,96
3822	313668,54	288237,90
3823	313685,17	288237,98
3824	313699,28	288241,20
3825	313706,47	288243,56
3826	313716,26	288243,58
3827	313736,06	288247,06
3828	313742,45	288248,35
3829	313770,25	288253,96
3830	313805,02	288259,41
3831	313842,40	288265,64
3832	313852,19	288266,01
3833	313872,19	288264,41
3834	313940,39	288265,41
3835	313968,92	288263,95
3836	314004,66	288258,07
3837	314016,06	288256,01
3838	314028,22	288253,68
3839	314041,68	288252,88
3840	314051,71	288251,89
3841	314069,58	288253,93
3842	314081,21	288260,70
3843	314090,94	288267,24
3844	314100,83	288274,73
3845	314122,99	288289,11
3846	314135,69	288295,86
3847	314142,37	288301,31
3848	314150,03	288306,18
3849	314177,01	288324,33
3850	314196,84	288329,47
3851	314214,81	288332,65
3852	314235,73	288338,40
3853	314258,13	288343,58
3854	314273,20	288345,77
3855	314290,99	288347,70
3856	314313,71	288347,58
3857	314333,56	288346,40
3858	314347,93	288343,67
3859	314354,49	288341,66
3860	314357,87	288339,81
3861	314364,39	288336,59

3862	314369,09	288335,40
3863	314376,75	288334,74
3864	314389,09	288334,88
3865	314400,48	288337,10
3866	314406,66	288337,37
3867	314412,29	288336,56
3868	314418,74	288334,18
3869	314424,84	288331,08
3870	314428,94	288329,11
3871	314434,13	288326,61
3872	314444,40	288323,30
3873	314452,15	288321,35
3874	314459,27	288317,66
3875	314465,97	288312,14
3876	314473,78	288306,51
3877	314479,18	288302,25
3878	314484,49	288295,50
3879	314489,96	288287,72
3880	314496,39	288281,19
3881	314501,91	288277,17
3882	314515,85	288267,88
3883	314530,55	288258,01
3884	314533,29	288256,47
3885	314537,25	288253,39
3886	314549,06	288248,18
3887	314558,59	288245,35
3888	314575,15	288240,47
3889	314585,70	288235,44
3890	314592,48	288230,00
3891	314600,02	288226,08
3892	314612,07	288218,78
3893	314626,64	288207,95
3894	314641,03	288197,00
3895	314651,14	288191,71
3896	314679,58	288179,25
3897	314703,04	288172,23
3898	314711,41	288170,40
3899	314728,19	288164,29
3900	314737,44	288161,48
3901	314750,35	288159,45
3902	314765,12	288156,64
3903	314791,69	288149,24
3904	314811,33	288143,19
3905	314821,85	288140,57

3906	314839,13	288134,46
3907	314852,50	288128,89
3908	314857,54	288125,91
3909	314864,52	288120,66
3910	314868,39	288117,75
3911	314881,71	288108,51
3912	314887,16	288106,25
3913	314904,37	288099,59
3914	314912,52	288097,20
3915	314920,79	288095,69
3916	314928,57	288093,10
3917	314938,27	288088,99
3918	314948,78	288085,85
3919	314965,77	288082,55
3920	314976,49	288079,59
3921	314994,08	288074,41
3922	315005,94	288072,02
3923	315013,59	288071,21
3924	315023,39	288071,89
3925	315035,69	288073,32
3926	315043,94	288075,66
3927	315062,56	288081,67
3928	315079,51	288085,69
3929	315092,08	288088,88
3930	315105,50	288091,29
3931	315130,65	288094,11
3932	315132,49	288094,29
3933	315139,99	288095,00
3934	315147,82	288095,31
3935	315167,52	288096,40
3936	315197,87	288095,49
3937	315220,87	288092,78
3938	315231,55	288092,24
3939	315240,13	288091,29
3940	315250,30	288088,48
3941	315260,40	288083,70
3942	315293,66	288063,84
3943	315299,13	288059,82
3944	315302,22	288056,48
3945	315305,81	288050,77
3946	315313,28	288036,99
3947	315318,66	288028,94
3948	315323,57	288023,43
3949	315329,61	288017,94

3950	315337,63	288013,04
3951	315347,40	288008,19
3952	315358,73	288003,79
3953	315364,30	288001,27
3954	315367,12	287999,78
3955	315372,62	287996,06
3956	315383,65	287991,35
3957	315412,57	287980,41
3958	315427,27	287974,43
3959	315444,41	287970,02
3960	315459,45	287964,65
3961	315481,80	287956,64
3962	315506,75	287947,20
3963	315521,98	287941,91
3964	315554,79	287934,28
3965	315571,92	287930,52
3966	315581,49	287929,48
3967	315594,89	287928,38
3968	315604,11	287928,33
3969	315620,91	287930,04
3970	315655,68	287937,65
3971	315669,66	287940,95
3972	315679,77	287941,63
3973	315694,94	287940,44
3974	315703,31	287940,50
3975	315713,48	287941,97
3976	315724,71	287944,82
3977	315732,35	287946,61
3978	315747,48	287946,64
3979	315792,40	287948,63
3980	315807,05	287949,89
3981	315813,91	287951,58
3982	315827,72	287956,95
3983	315830,67	287958,84
3984	315861,02	287978,30
3985	315867,78	287982,84
3986	315879,24	287988,48
3987	315896,55	287994,49
3988	315911,62	287998,32
3989	315923,97	288002,93
3990	315942,90	288005,02
3991	315957,95	288007,43
3992	315974,96	288011,59
3993	315987,64	288015,44

3994	315993,80	288016,34
3995	315998,51	288015,46
3996	316018,25	288007,23
3997	316029,90	288001,29
3998	316036,13	287996,94
3999	316040,47	287991,67
4000	316045,30	287983,82
4001	316052,63	287974,75
4002	316058,97	287962,73
4003	316066,22	287940,79
4004	316068,12	287932,39
4005	316069,25	287920,66
4006	316071,29	287900,55
4007	316072,41	287888,74
4008	316074,46	287878,14
4009	316075,28	287869,32
4010	316075,02	287860,28
4011	316073,07	287844,00
4012	316072,95	287834,69
4013	316073,73	287825,47
4014	316077,86	287797,55
4015	316080,61	287781,66
4016	316083,76	287768,06
4017	316086,49	287751,53
4018	316088,56	287733,56
4019	316090,36	287723,70
4020	316092,29	287717,73
4021	316095,36	287710,99
4022	316109,75	287685,52
4023	316116,74	287675,46
4024	316122,92	287666,64
4025	316130,07	287656,52
4026	316136,67	287649,80
4027	316149,23	287638,62
4028	316153,21	287635,70
4029	316153,93	287635,16
4030	316159,00	287632,22
4031	316169,38	287626,99
4032	316181,45	287623,00
4033	316194,46	287618,96
4034	316207,48	287614,40
4035	316220,43	287612,30
4036	316243,61	287607,44
4037	316257,97	287606,54

4038	316266,13	287605,40
4039	316271,98	287603,74
4040	316278,57	287601,18
4041	316286,63	287595,03
4042	316293,02	287592,55
4043	316304,64	287589,27
4044	316311,49	287585,67
4045	316319,75	287579,58
4046	316327,14	287570,69
4047	316332,56	287562,87
4048	316352,94	287541,67
4049	316360,83	287535,08
4050	316370,47	287525,82
4051	316377,85	287521,19
4052	316387,63	287514,93
4053	316397,98	287505,26
4054	316413,15	287492,53
4055	316421,70	287485,90
4056	316435,64	287477,62
4057	316442,11	287474,66
4058	316501,59	287469,40
4059	316524,20	287445,75
4060	316543,88	287435,48
4061	316609,68	287426,75
4062	316687,82	287395,54
4063	316734,31	287386,72
4064	316775,77	287389,94
4065	316818,67	287396,06
4066	316860,29	287402,83
4067	316911,42	287413,80
4068	316941,95	287434,54
4069	316979,71	287452,70
4070	317018,21	287470,96
4071	317034,19	287477,72
4072	317059,13	287485,12
4073	317088,35	287494,44
4074	317124,11	287506,30
4075	317196,23	287522,85
4076	317215,81	287519,85
4077	317253,88	287502,38
4078	317273,47	287484,80
4079	317291,82	287464,97
4080	317337,57	287419,38
4081	317341,45	287417,43

4082	317352,36	287411,05
4083	317355,73	287408,80
4084	317358,35	287407,93
4085	317359,54	287406,17
4086	317363,55	287405,72
4087	317364,99	287403,51
4088	317373,51	287395,35
4089	317374,16	287392,95
4090	317378,74	287388,88
4091	317381,89	287387,33
4092	317383,07	287385,36
4093	317387,93	287382,27
4094	317388,42	287380,01
4095	317392,19	287374,85
4096	317397,08	287370,86
4097	317398,79	287370,42
4098	317399,99	287368,18
4099	317402,10	287368,24
4100	317401,51	287367,26
4101	317403,12	287366,87
4102	317405,21	287365,04
4103	317405,61	287363,41
4104	317406,81	287362,83
4105	317407,66	287361,17
4106	317410,45	287359,56
4107	317411,29	287358,05
4108	317413,53	287356,63
4109	317416,12	287356,60
4110	317418,80	287351,02
4111	317421,84	287346,89
4112	317421,77	287345,19
4113	317420,50	287331,65
4114	317419,36	287330,97
4115	317419,80	287327,78
4116	317421,22	287322,34
4117	317423,57	287318,31
4118	317425,39	287314,24
4119	317426,16	287309,92
4120	317425,79	287304,83
4121	317427,05	287302,76
4122	317428,24	287302,12
4123	317428,23	287299,55
4124	317429,17	287296,59
4125	317430,42	287296,95

4126	317430,22	287296,11
4127	317432,65	287294,42
4128	317433,05	287292,30
4129	317435,09	287290,05
4130	317434,98	287288,56
4131	317435,90	287287,78
4132	317435,23	287286,42
4133	317435,99	287285,47
4134	317437,22	287285,20
4135	317437,79	287280,56
4136	317438,49	287275,43
4137	317440,89	287267,04
4138	317447,53	287258,08
4139	317449,94	287256,21
4140	317453,55	287255,58
4141	317456,97	287251,87
4142	317462,67	287247,25
4143	317464,22	287244,21
4144	317464,67	287242,65
4145	317466,11	287241,17
4146	317465,81	287240,54
4147	317467,93	287236,01
4148	317468,02	287233,13
4149	317470,20	287230,31
4150	317470,96	287227,69
4151	317472,25	287226,79
4152	317472,54	287226,60
4153	317477,60	287220,46
4154	317476,35	287219,66
4155	317477,66	287217,40
4156	317758,92	287521,52
4157	317459,23	287674,06
4158	317477,23	287686,39
4159	317516,63	287738,15
4160	317537,83	287773,54
4161	317562,13	287805,82
4162	317622,95	287857,25
4163	317634,86	287869,53
4164	317639,03	287873,97
4165	317689,36	287972,29
4166	317634,57	287987,18
4167	317600,78	288002,33
4168	317594,55	288031,64
4169	317635,15	288121,57

4170	317650,49	288133,05
4171	317661,44	288192,43
4172	317669,60	288250,82
4173	317666,86	288309,86
4174	317688,22	288371,96
4175	317694,05	288415,56
4176	317725,01	288474,67
4177	317713,45	288495,22
4178	317690,43	288514,50
4179	317720,31	288547,86
4180	317734,50	288595,31
4181	317752,90	288628,75
4182	317888,37	288630,43
4183	317876,27	288657,87
4184	317932,58	288682,69
4185	317889,63	288728,07
4186	317892,69	288729,36
4187	317962,50	288758,97
4188	317956,55	288766,89
4189	318041,68	288802,48
4190	318044,21	288798,26
4191	318083,84	288826,62
4192	318126,59	288860,38
4193	318132,11	288850,54
4194	318216,16	288936,12
4195	318245,99	288897,45
4196	318258,91	288941,67
4197	318264,12	289033,88
4198	318258,26	289099,43
4199	318269,30	289231,75
4200	318246,27	289289,36
4201	318351,63	289306,09
4202	318545,56	289291,65
4203	318549,85	289279,48
4204	318554,91	289264,84
4205	318649,32	289092,02
4206	318719,56	288995,02
4207	318833,03	288907,63
4208	318890,15	288867,91
4209	318965,05	288830,80
4210	318987,77	288821,00
4211	319007,15	288809,21
4212	319026,07	288799,40
4213	319057,89	288786,59

4214	319096,45	288772,49
4215	319155,27	288750,53
4216	319162,81	288768,38
4217	319184,49	288762,86
4218	319211,73	288759,01
4219	319238,85	288758,86
4220	319298,65	288769,34
4221	319332,55	288735,09
4222	319503,93	288741,48
4223	319496,25	288788,36
4224	319559,75	288798,96
4225	319615,70	288807,92
4226	319656,56	288873,54
4227	319713,52	288818,60
4228	319713,76	288839,52
4229	319735,86	288957,47
4230	319737,80	288968,94
4231	319743,10	289029,64
4232	319743,64	289101,59
4233	319779,23	289092,71
4234	319806,37	289092,15
4235	319820,81	289087,81
4236	319902,07	289080,86
4237	319929,95	289088,44
4238	319963,63	289092,80
4239	319994,57	289107,58
4240	320007,50	289151,80
4241	320002,54	289172,66
4242	320031,11	289174,06
4243	320036,94	289169,94
4244	320071,92	289148,63
4245	320081,50	289133,72
4246	320083,80	289105,18
4247	320077,95	289062,07
4248	320088,58	289118,63
4249	320088,96	289154,37
4250	320084,77	289166,64
4251	320078,12	289193,65
4252	320068,10	289209,94
4253	320055,00	289263,86
4254	320062,23	289310,80
4255	320066,90	289308,75
4256	320095,49	289296,54
4257	320145,10	289249,48

4258	320185,12	289205,01
4259	320189,20	289196,14
4260	320217,86	289178,43
4261	320242,69	289162,10
4262	320267,54	289145,17
4263	320280,03	289126,55
4264	320292,41	289111,24
4265	320334,71	289070,65
4266	320364,72	289039,17
4267	320405,59	289028,05
4268	320442,08	289019,19
4269	320446,32	289037,43
4270	320458,61	289053,53
4271	320475,05	289077,86
4272	320509,12	289085,63
4273	320538,56	289088,45
4274	320557,38	289094,25
4275	320610,24	289112,12
4276	320665,67	289150,58
4277	320714,50	289191,63
4278	320740,36	289215,86
4279	320744,12	289204,47
4280	320798,23	289255,80
4281	320828,16	289287,16
4282	320850,46	289306,47
4283	320912,85	289336,55
4284	320889,20	289194,33
4285	320891,40	289140,47
4286	320900,60	289076,93
4287	320926,82	289000,11
4288	320950,89	288915,62
4289	321007,46	288933,51
4290	321070,40	288965,11
4291	321077,60	288885,69
4292	321081,36	288842,49
4293	321105,44	288757,50
4294	321184,98	288760,50
4295	321190,49	288690,54
4296	321264,19	288694,76
4297	321272,95	288613,59
4298	321392,47	288602,14
4299	321443,66	288593,74
4300	321471,47	288590,82
4301	321536,95	288582,87

4302	321536,30	288558,94
4303	321675,11	288538,59
4304	321754,86	288519,18
4305	321743,12	288542,63
4306	321737,70	288549,56
4307	321737,65	288563,87
4308	321744,50	288575,09
4309	321741,18	288588,29
4310	321755,95	288605,47
4311	321761,30	288616,54
4312	321776,25	288625,11
4313	321807,24	288625,59
4314	321822,40	288598,45
4315	321825,73	288565,73
4316	321819,74	288558,84
4317	321822,70	288528,42
4318	321855,92	288560,48
4319	321874,76	288597,69
4320	321891,52	288656,35
4321	321904,03	288745,39
4322	321905,19	288781,64
4323	321910,53	288809,03
4324	321911,25	288846,67
4325	321905,47	288865,09
4326	321892,07	288880,88
4327	321915,43	288943,05
4328	321924,92	288987,67
4329	321925,71	288994,40
4330	321924,79	289023,88
4331	321922,23	289073,33
4332	321920,11	289156,70
4333	321932,23	289166,09
4334	321948,32	289153,68
4335	321966,59	289120,04
4336	321966,70	289160,97
4337	321977,20	289160,99
4338	322090,55	289161,56
4339	322093,91	289175,47
4340	322230,97	289182,18
4341	322240,63	289040,41
4342	322251,51	288891,68
4343	322299,61	288952,73
4344	322361,60	289011,40
4345	322341,84	289172,26

4346	322330,92	289290,58
4347	322320,39	289367,49
4348	322393,94	289424,13
4349	322463,62	289472,26
4350	322550,84	289525,71
4351	322571,26	289544,46
4352	322591,94	289567,52
4353	322621,72	289603,78
4354	322626,21	289594,61
4355	322651,31	289601,60
4356	322663,39	289656,31
4357	322653,70	289706,53
4358	322622,26	289767,98
4359	322683,94	289772,92
4360	322685,04	289772,95
4361	322777,19	289766,35
4362	322788,77	289763,91
4363	322855,59	289611,43
4364	322913,47	289479,49
4365	322990,74	289354,25
4366	323056,31	289302,48
4367	323107,29	289300,79
4368	323160,77	289299,06
4369	323261,83	289295,53
4370	323263,42	289260,87
4371	323312,37	289263,66
4372	323314,82	289258,87
4373	323806,43	289324,42
4374	323824,63	289347,82
4375	323891,62	289334,43
4376	323941,90	289310,48
4377	324068,80	289502,02
4378	324064,01	289559,49
4379	324028,90	289610,45
4380	324037,86	289621,97
4381	324008,94	289638,50
4382	323927,54	289789,33
4383	323913,17	289863,56
4384	323989,79	289988,06
4385	324044,86	290138,90
4386	324128,66	290198,75
4387	324135,84	290289,74
4388	324205,27	290349,59
4389	324236,40	290612,96

4390	324303,44	290612,96
4391	324348,93	290531,56
4392	324451,88	290404,66
4393	324619,48	290395,08
4394	324710,46	290351,99
4395	324779,89	290320,86
4396	324817,93	290249,18
4397	324847,26	290257,14
4398	324880,45	290160,45
4399	324904,40	290067,07
4400	325155,79	290196,36
4401	325297,06	290344,80
4402	325327,51	290387,44
4403	325346,46	290392,58
4404	325443,11	290500,43
4405	325479,02	290612,96
4406	325716,05	290658,45
4407	325953,70	290737,67
4408	325990,64	290804,96
4409	326119,24	290995,38
4410	326190,96	291138,81
4411	326270,09	291227,84
4412	326278,47	291229,58
4413	326277,41	291277,38
4414	326291,74	291333,51
4415	326269,13	291412,64
4416	326333,77	291611,37
4417	326328,98	291726,29
4418	326309,86	291773,53
4419	326296,06	291777,02
4420	326286,89	291801,47
4421	326213,38	291870,24
4422	326163,27	291907,53
4423	326153,86	291937,58
4424	325807,65	292268,95
4425	325236,39	292432,17
4426	324843,19	292540,98
4427	324783,82	292389,79
4428	324695,66	292233,07
4429	324567,61	291946,12
4430	324444,29	291756,41
4431	324405,08	291672,35
4432	324354,18	291566,70
4433	324268,81	291384,10

4434	324145,49	291256,04
4435	324007,95	291225,21
4436	323898,87	291234,70
4437	323868,04	291286,87
4438	323880,44	291355,67
4439	323888,34	291430,92
4440	323896,49	291540,61
4441	323937,89	291585,11
4442	323930,02	291593,90
4443	323918,76	291596,11
4444	323865,62	291643,80
4445	323821,03	291598,38
4446	323784,17	291561,20
4447	323736,57	291611,72
4448	323727,28	291620,44
4449	323700,64	291640,61
4450	323680,28	291651,98
4451	323641,07	291689,76
4452	323625,31	291713,28
4453	323605,10	291751,66
4454	323597,54	291769,44
4455	323574,67	291796,73
4456	323540,18	291843,67
4457	323519,44	291867,03
4458	323512,09	291877,80
4459	323531,01	291912,42
4460	323557,08	292006,28
4461	323561,23	292033,42
4462	323546,63	292179,04
4463	323521,68	292209,27
4464	323467,31	292251,58
4465	323374,26	292124,59
4466	323350,28	292091,83
4467	323282,90	292007,66
4468	323277,93	292006,51
4469	323170,39	291990,12
4470	323085,75	291977,45
4471	322897,59	291947,53
4472	322873,02	292028,79
4473	322862,74	292069,49
4474	322860,30	292083,42
4475	322847,61	292169,06
4476	322835,01	292219,69
4477	322793,47	292331,44

4478	322761,60	292390,47
4479	322753,60	292390,22
4480	322750,09	292343,08
4481	322744,64	292261,87
4482	322623,72	292289,08
4483	322602,70	292289,43
4484	322615,59	292165,67
4485	322621,58	292096,22
4486	322617,59	292096,00
4487	322404,84	292097,41
4488	322396,22	292097,64
4489	322396,73	292113,27
4490	322391,11	292123,79
4491	322400,39	292296,07
4492	322343,23	292300,28
4493	322342,17	292302,24
4494	322339,45	292325,17
4495	322329,69	292413,00
4496	322328,41	292421,87
4497	322317,80	292472,56
4498	322302,40	292517,10
4499	322226,31	292518,71
4500	322212,22	292502,25
4501	322086,17	292489,29
4502	321999,93	292574,92
4503	321922,75	292595,21
4504	321886,80	292593,07
4505	321840,83	292559,61
4506	321825,19	292548,11
4507	321820,31	292543,96
4508	321811,96	292539,39
4509	321811,74	292539,65
4510	321692,20	292676,82
4511	321666,81	292656,42
4512	321670,82	292686,55
4513	321682,21	292722,04
4514	321699,62	292762,89
4515	321718,37	292799,71
4516	321745,15	292838,55
4517	321758,54	292857,30
4518	321767,25	292892,12
4519	321767,92	292908,19
4520	321782,98	292990,52
4521	321805,85	293094,47

4522	321823,52	293172,44
4523	321812,31	293224,96
4524	321793,45	293265,02
4525	321788,74	293277,99
4526	321793,45	293299,20
4527	321832,34	293388,76
4528	321836,46	293395,83
4529	321821,71	293401,79
4530	321817,13	293389,19
4531	321799,95	293396,06
4532	321783,91	293404,99
4533	321771,31	293414,16
4534	321751,16	293427,67
4535	321740,16	293436,15
4536	321721,38	293457,91
4537	321697,09	293493,18
4538	321679,69	293526,17
4539	321674,19	293540,14
4540	321664,34	293576,57
4541	321659,76	293594,43
4542	321650,59	293615,97
4543	321641,66	293630,86
4544	321633,27	293657,08
4545	321627,07	293680,66
4546	321610,94	293709,19
4547	321598,95	293726,97
4548	321578,68	293748,06
4549	321562,97	293763,36
4550	321560,49	293770,81
4551	321560,49	293778,66
4552	321575,37	293794,38
4553	321590,67	293808,44
4554	321603,49	293816,30
4555	321612,18	293824,15
4556	321638,44	293824,57
4557	321665,94	293824,36
4558	321688,27	293827,46
4559	321709,36	293833,67
4560	321731,69	293841,52
4561	321748,65	293849,79
4562	321763,12	293855,58
4563	321775,53	293865,51
4564	321793,22	293887,25
4565	321772,86	293900,83

4566	321754,04	293914,04
4567	321744,55	293917,69
4568	321729,94	293922,81
4569	321712,05	293927,92
4570	321693,42	293936,68
4571	321679,18	293945,81
4572	321667,12	293956,77
4573	321655,07	293964,44
4574	321647,77	293968,09
4575	321638,27	293968,46
4576	321624,76	293967,00
4577	321613,44	293968,09
4578	321601,02	293970,28
4579	321584,22	293980,15
4580	321578,74	293984,53
4581	321562,31	294002,42
4582	321545,14	294026,53
4583	321534,19	294042,60
4584	321525,79	294056,48
4585	321517,39	294067,80
4586	321510,08	294076,56
4587	321502,41	294083,87
4588	321498,03	294086,42
4589	321478,67	294093,36
4590	321451,65	294101,76
4591	321422,79	294110,89
4592	321404,53	294117,47
4593	321385,18	294124,77
4594	321376,05	294130,25
4595	321368,38	294139,01
4596	321360,34	294148,87
4597	321351,94	294156,18
4598	321339,16	294165,31
4599	321334,78	294167,50
4600	321309,58	294180,28
4601	321285,47	294191,24
4602	321279,78	294195,00
4603	321288,08	294219,27
4604	321237,00	294251,83
4605	321206,99	294270,99
4606	321181,45	294301,00
4607	321175,70	294317,60
4608	321164,21	294353,99
4609	321159,10	294355,91

4610	321130,37	294327,17
4611	321110,58	294336,11
4612	321094,61	294343,14
4613	321071,63	294343,14
4614	321062,05	294334,20
4615	321022,46	294343,14
4616	321017,99	294359,74
4617	321013,52	294382,09
4618	320977,77	294399,96
4619	320991,81	294436,36
4620	320952,23	294450,41
4621	320960,53	294482,33
4622	320970,74	294500,85
4623	320989,26	294516,81
4624	321005,22	294527,67
4625	321023,74	294558,32
4626	321062,05	294594,07
4627	321102,28	294626,00
4628	321105,47	294636,85
4629	321109,30	294657,92
4630	321112,49	294684,10
4631	321119,52	294714,11
4632	321135,48	294750,51
4633	321145,06	294762,64
4634	321150,16	294774,13
4635	321150,80	294796,48
4636	321150,80	294813,08
4637	321154,63	294821,38
4638	321161,66	294827,13
4639	321170,60	294837,35
4640	321177,62	294853,95
4641	321182,73	294871,19
4642	321190,39	294903,11
4643	321193,58	294913,97
4644	321202,89	294932,47
4645	321215,04	294951,28
4646	321220,92	294962,26
4647	321224,06	294971,67
4648	321226,80	294980,29
4649	321228,76	294990,09
4650	321234,25	294997,93
4651	321243,27	295014,79
4652	321247,19	295024,20
4653	321254,24	295030,86

4654	321267,57	295042,23
4655	321276,59	295051,64
4656	321300,11	295089,27
4657	321319,32	295117,10
4658	321329,90	295140,23
4659	321338,92	295157,48
4660	321351,46	295175,90
4661	321363,22	295188,84
4662	321376,16	295196,68
4663	321386,35	295203,35
4664	321393,80	295208,83
4665	321426,73	295230,00
4666	321429,81	295231,99
4667	321483,00	295200,36
4668	321569,19	295229,10
4669	321664,96	295312,89
4670	321945,09	295269,80
4671	321979,59	295281,03
4672	321991,95	295326,14
4673	322011,37	295349,49
4674	322070,08	295362,41
4675	322096,95	295378,83
4676	322121,40	295404,51
4677	322201,56	295350,76
4678	322278,52	295343,94
4679	322299,90	295353,16
4680	322359,81	295361,72
4681	322456,39	295344,60
4682	322489,40	295353,16
4683	322577,42	295360,49
4684	322672,78	295381,28
4685	322680,12	295334,82
4686	322683,79	295219,90
4687	322868,40	295191,78
4688	322907,52	295206,45
4689	322949,09	295222,34
4690	322996,77	295212,56
4691	323007,93	295204,06
4692	323022,51	295209,94
4693	323131,25	295147,77
4694	323100,68	295041,40
4695	323095,79	294958,27
4696	323210,72	294953,38
4697	323285,88	294980,09

4698	323274,29	295043,85
4699	323367,21	295102,53
4700	323483,35	295189,33
4701	323713,19	295119,65
4702	323828,11	295153,88
4703	323979,71	295108,64
4704	324004,67	295078,68
4705	324121,47	294903,48
4706	324159,78	294927,42
4707	324250,76	294829,25
4708	324307,92	294903,08
4709	324443,87	294817,02
4710	324553,12	294652,30
4711	324605,23	294521,19
4712	324645,57	294462,36
4713	324722,89	294243,84
4714	324833,40	294469,17
4715	324836,74	294488,80
4716	324913,76	294439,90
4717	324919,87	294416,67
4718	324983,60	294349,81
4719	324996,78	294342,47
4720	325009,12	294321,31
4721	325082,47	294258,96
4722	325181,50	294224,73
4723	325219,74	294218,24
4724	325329,53	294157,07
4725	325496,20	294208,00
4726	325716,91	294163,86
4727	325707,87	294082,55
4728	325906,05	294037,25
4729	325900,37	293949,65
4730	325940,15	293937,26
4731	325959,06	293931,31
4732	326040,97	293905,63
4733	326035,51	293871,97
4734	326034,53	293845,50
4735	326029,97	293779,71
4736	326057,77	293705,56
4737	326064,84	293659,08
4738	326144,43	293669,52
4739	326163,36	293672,22
4740	326215,90	293683,33
4741	326221,96	293655,55

4742	326225,49	293642,50
4743	326230,47	293560,87
4744	326253,28	293593,41
4745	326271,89	293627,03
4746	326288,14	293661,10
4747	326324,91	293755,93
4748	326333,10	293800,54
4749	326386,65	293865,20
4750	326474,05	293956,64
4751	326687,13	293947,31
4752	326758,35	293935,91
4753	326769,20	293988,35
4754	326794,11	294079,21
4755	326808,77	294206,71
4756	326811,70	294243,35
4757	326848,34	294301,98
4758	326912,29	294367,07
4759	326843,94	294411,89
4760	326751,61	294445,60
4761	326777,69	294470,07
4762	326756,30	294483,54
4763	326596,61	294599,53
4764	326573,08	294621,38
4765	326480,63	294742,40
4766	326379,23	294847,75
4767	326321,55	294916,01
4768	326234,77	294989,56
4769	326147,98	295045,65
4770	326149,04	295061,53
4771	326141,10	295091,16
4772	326115,70	295135,61
4773	326079,72	295223,45
4774	326053,26	295244,09
4775	326028,39	295241,45
4776	326003,52	295191,18
4777	325995,05	295189,06
4778	325925,73	295232,98
4779	325901,92	295239,86
4780	325906,68	295287,48
4781	326062,79	295358,39
4782	326242,71	295609,22
4783	326274,59	295647,27
4784	326274,46	295647,85
4785	326213,60	295709,23

4786	326248,18	295734,96
4787	326212,31	295783,34
4788	326209,27	295873,15
4789	326106,32	296150,89
4790	325984,21	296342,43
4791	325888,44	296543,54
4792	325876,62	296687,31
4793	325941,15	296720,16
4794	326077,45	296808,09
4795	326088,17	296822,31
4796	326112,23	296845,06
4797	326116,17	296855,56
4798	326131,68	296874,04
4799	326137,17	296888,38
4800	326144,22	296902,45
4801	326141,87	296968,27
4802	326200,65	297123,44
4803	326057,24	297278,61
4804	326031,37	297330,33
4805	325994,37	297371,58
4806	325972,60	297393,81
4807	325891,31	297495,43
4808	326092,69	297754,48
4809	325956,55	297865,10
4810	325840,26	297921,83
4811	325726,81	297780,96
4812	325668,19	297822,56
4813	325650,51	297793,48
4814	325145,11	298105,91
4815	325205,73	298221,87
4816	325243,48	298289,51
4817	325142,81	298327,26
4818	325087,75	298398,05
4819	325018,39	298362,76
4820	324973,83	298353,61
4821	324808,63	298336,85
4822	324898,60	298511,79
4823	324832,57	298549,94
4824	324885,24	298626,55
4825	324971,21	298640,20
4826	324977,20	298644,89
4827	324937,36	298779,35
4828	325015,83	298812,44
4829	324991,25	298893,74

4830	325018,67	298897,53
4831	325200,19	298923,05
4832	325228,56	298907,93
4833	325224,78	298866,33
4834	325240,85	298852,15
4835	325268,65	298835,36
4836	325270,23	298728,39
4837	325386,63	298583,67
4838	325492,34	298525,97
4839	325543,94	298528,61
4840	325581,69	298605,69
4841	325602,14	298690,64
4842	325584,84	298748,84
4843	325730,59	298746,26
4844	325737,42	298796,03
4845	325883,71	298830,64
4846	325891,58	298903,00
4847	325889,83	298936,19
4848	326096,74	298760,63
4849	326125,09	298715,75
4850	326122,95	298699,93
4851	326156,98	298655,49
4852	326175,89	298670,62
4853	326236,40	298632,80
4854	326246,38	298635,30
4855	326252,37	298631,34
4856	326312,98	298589,05
4857	326312,98	298532,59
4858	326374,44	298502,33
4859	326384,43	298539,20
4860	326458,27	298487,68
4861	326598,33	298380,45
4862	326610,86	298418,06
4863	326612,26	298437,34
4864	326614,60	298459,34
4865	326614,90	298494,83
4866	326616,65	298546,84
4867	326616,03	298547,59
4868	326604,81	298571,78
4869	326592,49	298599,72
4870	326577,54	298637,78
4871	326565,88	298656,04
4872	326526,72	298724,23
4873	326521,66	298732,81

4874	326509,78	298749,97
4875	326502,52	298760,53
4876	326486,24	298787,80
4877	326473,71	298810,46
4878	326447,75	298858,64
4879	326439,83	298874,25
4880	326418,05	298903,51
4881	326403,97	298923,97
4882	326387,91	298941,35
4883	326377,80	298952,13
4884	326362,62	298965,54
4885	326344,36	298987,98
4886	326339,74	298992,60
4887	326318,84	299009,54
4888	326313,12	299013,72
4889	326279,03	299033,52
4890	326251,09	299050,68
4891	326213,47	299089,83
4892	326177,65	299125,76
4893	326156,83	299144,24
4894	326138,35	299161,84
4895	326115,18	299180,02
4896	326103,15	299189,12
4897	326077,05	299223,73
4898	326064,44	299235,75
4899	326053,00	299245,72
4900	326029,24	299261,86
4901	326009,21	299275,14
4902	326001,39	299281,00
4903	325952,89	299328,32
4904	325927,47	299353,35
4905	325891,10	299382,68
4906	325848,08	299421,79
4907	325827,75	299471,85
4908	325825,01	299477,32
4909	325781,21	299521,90
4910	325808,20	299570,01
4911	325833,22	299614,20
4912	325859,43	299641,96
4913	325888,76	299671,29
4914	325895,80	299678,33
4915	325905,18	299692,80
4916	325936,86	299696,32
4917	325975,97	299679,90

4918	325934,12	299736,99
4919	325959,93	299782,36
4920	326035,80	299730,74
4921	326035,80	299724,48
4922	326053,79	299710,79
4923	326056,61	299709,14
4924	326057,40	299696,63
4925	326059,74	299691,54
4926	326101,98	299665,73
4927	326179,02	299620,76
4928	326218,91	299596,12
4929	326219,69	299594,17
4930	326237,68	299581,65
4931	326275,61	299555,84
4932	326277,12	299555,11
4933	326277,34	299552,69
4934	326284,38	299549,17
4935	326309,67	299532,67
4936	326323,97	299523,65
4937	326337,61	299513,97
4938	326358,73	299500,55
4939	326388,65	299479,65
4940	326419,88	299458,32
4941	326425,38	299454,80
4942	326449,58	299442,48
4943	326508,31	299415,64
4944	326553,37	299394,08
4945	326580,94	299379,71
4946	326538,12	299303,45
4947	326675,09	299235,70
4948	326695,04	299182,02
4949	326700,02	299167,95
4950	326707,94	299153,28
4951	326723,49	299121,31
4952	326731,41	299098,14
4953	326732,58	299094,62
4954	326734,34	299090,22
4955	326738,45	299069,40
4956	326740,30	299069,40
4957	326740,32	299069,60
4958	326757,34	299081,89
4959	326781,93	299103,34
4960	326793,47	299129,35
4961	326889,24	299342,44

4962	326903,56	299353,22
4963	326843,75	299464,54
4964	326915,58	299555,52
4965	326958,67	299565,10
4966	327064,02	299603,41
4967	327211,70	299635,63
4968	327239,52	299628,35
4969	327260,32	299630,25
4970	327301,59	299655,24
4971	327327,39	299660,87
4972	327379,44	299651,90
4973	327405,91	299664,28
4974	327435,68	299668,32
4975	327444,79	299673,25
4976	327463,59	299671,84
4977	327493,27	299684,42
4978	327515,87	299711,81
4979	327584,04	299755,52
4980	327658,16	299794,09
4981	327656,65	299814,51
4982	327677,82	299831,91
4983	327693,71	299862,92
4984	327711,10	299878,05
4985	327725,47	299903,76
4986	327770,86	299914,35
4987	327779,18	299926,45
4988	327816,99	299927,97
4989	327819,26	299939,31
4990	327863,70	299988,89
4991	327959,17	300076,65
4992	327945,25	300100,07
4993	327968,42	300109,72
4994	328007,03	300135,78
4995	328043,71	300178,25
4996	328023,44	300192,73
4997	328082,32	300248,71
4998	328124,79	300295,05
4999	328152,78	300322,07
5000	328162,43	300313,39
5001	328201,04	300352,96
5002	328211,92	300338,98
5003	328253,97	300383,94
5004	328262,25	300393,32
5005	328249,31	300403,15

5006	328313,98	300485,20
5007	328296,60	300507,40
5008	328329,42	300546,01
5009	328358,38	300584,62
5010	328379,61	300578,83
5011	328396,99	300599,10
5012	328419,19	300619,37
5013	328402,78	300631,92
5014	328450,08	300704,31
5015	328475,17	300729,41
5016	328453,94	300750,64
5017	328477,11	300781,53
5018	328491,58	300769,95
5019	328509,92	300784,43
5020	328542,74	300767,05
5021	328575,95	300763,98
5022	328621,53	300795,78
5023	328608,38	300809,53
5024	328626,72	300851,03
5025	328621,89	300885,78
5026	328691,39	300916,67
5027	328701,04	300953,35
5028	328737,72	301159,91
5029	328757,03	301281,53
5030	328759,92	301308,56
5031	328798,53	301401,22
5032	328804,25	301400,94
5033	328845,34	301530,07
5034	328852,59	301542,15
5035	328873,82	301588,48
5036	328967,45	301686,94
5037	329000,27	301713,00
5038	329031,16	301780,57
5039	329048,53	301849,10
5040	329046,97	301880,96
5041	329061,08	301937,90
5042	329075,56	301974,58
5043	329105,48	302025,74
5044	329138,30	302068,21
5045	329420,16	302099,10
5046	329427,88	302108,75
5047	329460,70	302109,72
5048	329472,28	302097,17

5049	329545,38	302092,52
5050	329614,98	302106,96
5051	329639,70	302134,98
5052	329685,79	302195,16
5053	329696,31	302159,75
5054	329711,67	302107,99
5055	329801,19	302180,52
5056	329867,60	302248,93
5057	329893,72	302288,50
5058	330000,76	302358,31
5059	330009,72	302355,20
5060	330044,56	302369,10
5061	330084,09	302400,39
5062	330099,35	302403,86
5063	330117,65	302420,86
5064	330144,16	302416,66
5065	330159,17	302450,44
5066	330156,71	302460,02
5067	330150,07	302468,92
5068	330154,33	302474,61
5069	330209,46	302528,05
5070	330233,88	302501,20
5071	330241,64	302496,51
5072	330247,87	302487,08
5073	330272,07	302465,22
5074	330304,20	302493,66
5075	330362,78	302435,93
5076	330442,98	302502,19
5077	330527,82	302406,54
5078	330561,59	302533,17
5079	330569,25	302533,92
5080	330582,05	302561,34
5081	330589,64	302566,83
5082	330590,25	302577,55
5083	330641,83	302658,98
5084	330679,83	302601,98
5085	330682,75	302566,92
5086	330737,34	302608,78
5087	330759,50	302590,40
5088	330763,65	302583,39
5089	330831,67	302501,47
5090	330860,86	302473,63
5091	330887,08	302458,23

5092	330959,24	302558,50
5093	330946,54	302569,86
5094	330981,13	302620,98
5095	331082,58	302565,42
5096	331139,31	302641,63
5097	331096,81	302677,42
5098	331148,07	302764,01
5099	331149,07	302773,62
5100	331152,37	302813,31
5101	331183,47	302843,08
5102	331107,39	302952,57
5103	331054,41	303060,71
5104	330935,73	303272,51
5105	331007,37	303462,96
5106	331147,90	303651,09
5107	331110,40	303691,21
5108	331121,38	303706,24
5109	331176,57	303787,27
5110	331260,04	303861,45
5111	331380,14	303812,60
5112	331431,71	303750,17
5113	331456,14	303758,31
5114	331518,57	303538,44
5115	331605,43	303495,01
5116	331586,43	303451,58
5117	331640,72	303321,29
5118	331684,15	303286,00
5119	331695,01	303106,86
5120	331714,01	302976,56
5121	331923,02	302933,13
5122	331928,73	302980,72
5123	331998,41	303023,06
5124	332033,62	303066,02
5125	332072,31	303090,57
5126	332183,60	302998,28
5127	332237,89	303028,14
5128	332362,75	303077,00
5129	332433,32	303087,85
5130	332403,46	303177,43
5131	332498,47	303839,74
5132	332493,04	304157,32

Mapa obszaru Natura 2000 Sudety Wałbrzysko-Kamiennogórskie (PLB020010)

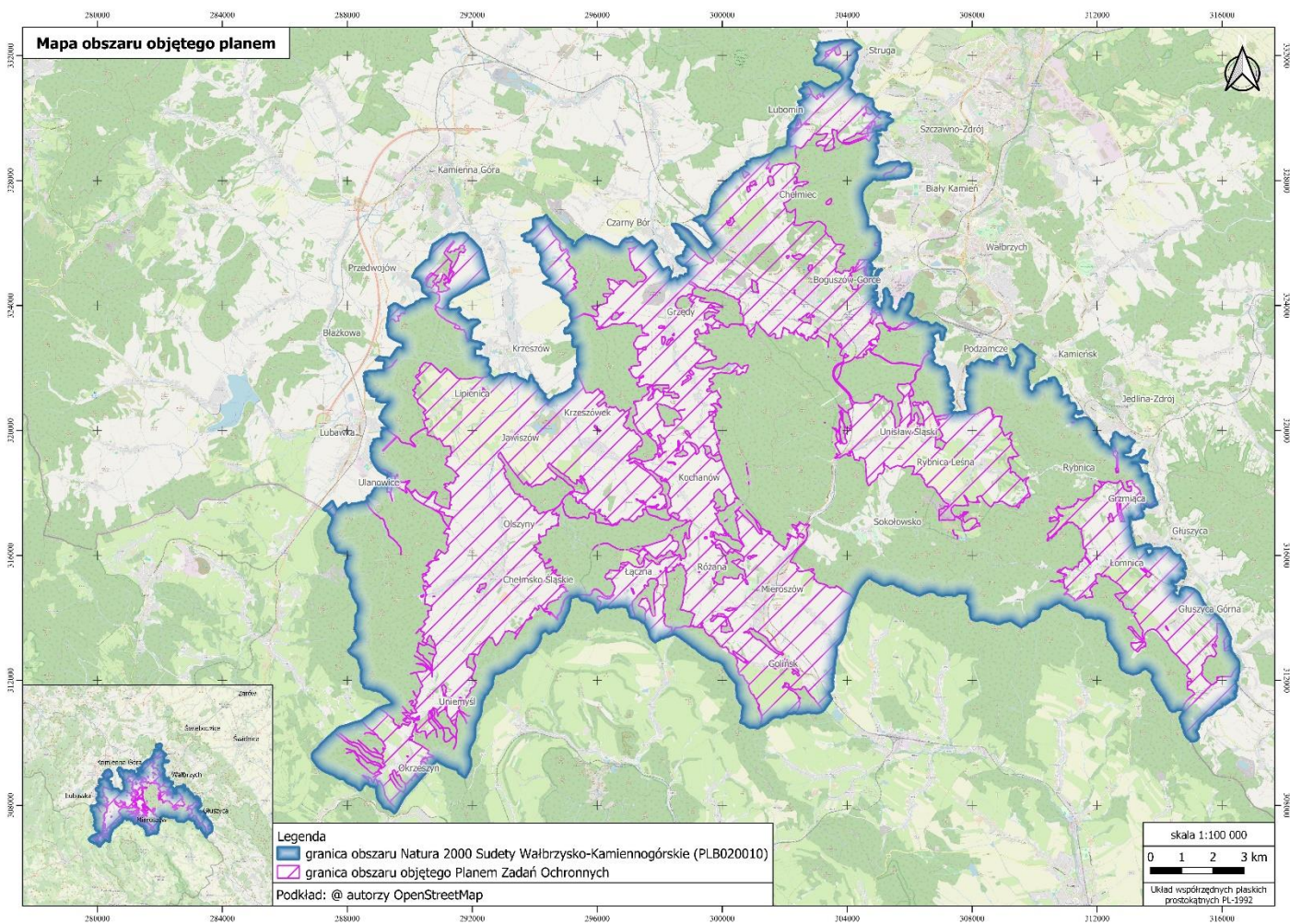

Identyfikacja istniejących i potencjalnych zagrożeń dla zachowania właściwego stanu ochrony siedlisk przyrodniczych będących przedmiotami ochrony.

Przedmiot ochrony	Zagrożenia	Opis zagrożenia
<p>A122 Derkacz <i>Crex crex</i></p>	<p>Zagrożenia istniejące</p> <p>A03.01 Intensywne koszenie lub intensyfikacja</p> <p>A03.03 Zaniechanie/brak koszenia</p> <p>A04.01 Intensywny wypas bydła</p> <p>M01.02 Susze i zmniejszenie opadów</p> <p>Zagrożenia potencjalne</p> <p>A02.03 usuwanie trawy pod grunty orne</p> <p>C03.02 produkcja energii słonecznej C03.03 produkcja energii wiatrowej</p>	<p>Zbyt intensywne koszenie na części płatów siedliska gatunku, niedostosowane do fenologii łągów derkacza oraz zbyt intensywny wypas powoduje niekorzystne zmiany siedliskowe.</p> <p>Brak ekstensywnego, nieregularnego koszenia typowego dla tego obszaru w przeszłości, powoduje zarastanie niektórych siedlisk przez zwarte zarośla.</p> <p>Zanik mozaiki ekstensywnie koszonych łąk i nieużytków na rzecz wielkopowierzchniowych intensywnie wypasanych pastwisk o niskiej roślinności.</p> <p>Brak regularnego zasilania przyczynia się do spadku poziomu wód gruntowych w siedliskach gatunku i zahamowania rozwoju roślinności zielnej wiosną.</p> <p>Zmiana sposobu użytkowania gruntów i przekształcanie trwałych użytków zielonych na grunty orne.</p> <p>Zmiana sposobu użytkowania lub przeznaczenie gruntów pod budowę farm wiatrowych lub/i farm fotowoltaicznych.</p>

	E01 tereny zurbanizowane, tereny zamieszkane	Zmiana sposobu użytkowania lub przeznaczenie gruntów pod rozproszoną i/lub zwartą zabudowę jednorodziną, letniskową, a także usługowo-turystyczną. Dotyczy to w szczególności terenów z dala od obszaru zwartej zabudowy osad ludzkich.
A236 Dzięcioł czarny <i>Dryocopus martius</i>	Zagrożenia istniejące	
	J03.01 zmniejszenie lub utrata określonych cech siedliska	Utrata siedlisk lub zmniejszenie optymalnych cech siedlisk jakie stanowią bory świerkowe, poprzez prowadzenie użytkowania rębego, w szczególności spowodowanego występowaniem gradacji owadźców głównie kornika drukarza.
	B02.04 Usuwanie martwych i umierających drzew	Obniżenie jakości siedliska poprzez usuwanie martwych i zamierających drzew stanowiących bazę żerowiskową.
	B02.02 Wycinka lasu	Bezpośrednia utrata siedliska jakim jest bór świerkowy poprzez dokonywanie zrębów.
	Zagrożenia potencjalne	
	X brak zagrożeń i nacisków	
A234 Dzięcioł zielonosiwy <i>Picus anas</i>	Zagrożenia istniejące	
	J03.01 zmniejszenie lub utrata określonych cech siedliska	Utrata siedlisk lub zmniejszenie optymalnych cech siedlisk jakie stanowią dojrzałe lasy liściaste (głównie buczyny) poprzez prowadzenie użytkowania rębego.
	B02.04 Usuwanie martwych i umierających drzew	Obniżenie jakości siedliska poprzez usuwanie martwych i zamierających drzew stanowiących bazę żerowiskową.

	B02.02 Wycinka lasu	Bezpośrednia utrata siedliska jakim są dojrzałe lasy liściaste (głównie buczyny) poprzez dokonywanie zrębów.
	Zagrożenia potencjalne X brak zagrożeń i nacisków	
A215 Puchacz <i>Bubo bubo</i>	Zagrożenia istniejące B02.02 Wycinka lasu G01 Sporty i różne formy czynnego wypoczynku rekreacji, uprawiane w plenerze	Możliwość przepłoszenia dorosłych ptaków z miejsc gniazdowania i porzucenie lęgu. Ryzyko przepłoszenia dorosłych ptaków w okresie składania i wysiadywania jaj lub wychowu piskląt mogące przyczynić się do porzucenia lęgu.
	Zagrożenia potencjalne X brak zagrożeń i nacisków	
A223 Włochatka <i>Aegolius funereus</i>	Zagrożenia istniejące X brak zagrożeń i nacisków	
	Zagrożenia potencjalne J03.01 zmniejszenie lub utrata określonych cech siedliska	Utrata siedlisk lub zmniejszenie optymalnych cech siedlisk jakie stanowią bory świerkowe poprzez prowadzenie użytkowania

	<p>B02.02 Wycinka lasu</p> <p>B02.04 Usuwanie martwych i umierających drzew</p>	<p>rębnego, w szczególności spowodowanego występowaniem gradacji owadzych głównie kornika drukarza.</p> <p>Możliwość przepłoszenia dorosłych ptaków z miejsc gniazdowania i porzucenie lęgu.</p> <p>Obniżenie jakości siedliska poprzez utratę miejsc do gniazdowania (dziuple w martwych i zamierających drzewach).</p>
<p>A217 Sóweczka <i>Glaucidium passerinum</i></p>	<p>Zagrożenia istniejące</p> <p>J03.01 zmniejszenie lub utrata określonych cech siedliska</p> <p>B02.02 Wycinka lasu</p> <p>B02.04 Usuwanie martwych i umierających drzew</p>	<p>Utrata siedlisk lub zmniejszenie optymalnych cech siedlisk jakie stanowią bory świerkowe poprzez prowadzenie użytkowania rębnego, w szczególności spowodowanego występowaniem gradacji owadzych głównie kornika drukarza.</p> <p>Bezpośrednia utrata siedliska jakim jest bór świerkowy poprzez dokonywanie zrębów.</p> <p>Obniżenie jakości siedliska poprzez utratę miejsc do gniazdowania (dziuple w martwych i zamierających drzewach).</p>
	<p>Zagrożenia potencjalne</p> <p>X brak zagrożeń i nacisków</p>	
<p>A307 Jarzębatka <i>Sylvia nisoria</i></p>	<p>Zagrożenia istniejące</p> <p>A03.01 Intensywne koszenie lub intensyfikacja</p> <p>A10.01 Usuwanie zadrzewień śródpolnych</p>	<p>Utrata miejsc lęgowych jakim są zakrzaczenia i zadrzewienia śródpolne poprzez ich wycinkę w celu zwiększenia powierzchni użytków zielonych.</p> <p>Usuwanie zakrzaceń z miedz i rowów.</p>

	Zagrożenia potencjalne A02.01 Intensyfikacja rolnictwa	Usuwanie drzew i krzewów w celu przywrócenia gruntów rolnych do użytkowania rolniczego.
A338 Gąsiorek <i>Lanius collurio</i>	Zagrożenia istniejące A03.01 Intensywne koszenie lub intensyfikacja A10.01 Usuwanie zadrzewień śródpolnych	Utrata miejsc lęgowych jakim są zakrzaczenia i zadrzewienia śródpolne poprzez ich wycinkę w celu zwiększenia powierzchni użytków zielonych. Usuwanie zakrzaczeń z miedz i rowów.
	Zagrożenia potencjalne A02.01 Intensyfikacja rolnictwa	Usuwanie drzew i krzewów w celu przywrócenia gruntów rolnych do użytkowania rolniczego.
A086 Krogulec <i>Accipiter nisus</i>	Zagrożenia istniejące X brak zagrożeń i nacisków	Nie identyfikowano zagrożeń, ponieważ nie stwierdzono gatunku w obszarze, dla którego sporządzono pzo.
	Zagrożenia potencjalne X brak zagrożeń i nacisków	

A368 Czeczotka <i>Carduelis flammea</i>	Zagrożenia istniejące X brak zagrożeń i nacisków	Nie identyfikowano zagrożeń, ponieważ nie stwierdzono gatunku w obszarze, dla którego sporządzono pzo.
	Zagrożenia potencjalne X brak zagrożeń i nacisków	
A030 Bocian czarny <i>Ciconia nigra</i>	Zagrożenia istniejące X brak zagrożeń i nacisków	Nie identyfikowano zagrożeń, ponieważ nie stwierdzono gatunku w obszarze, dla którego sporządzono pzo.
	Zagrożenia potencjalne X brak zagrożeń i nacisków	
A207 Siniak <i>Columba oenas</i>	Zagrożenia istniejące X brak zagrożeń i nacisków	Nie identyfikowano zagrożeń, ponieważ nie stwierdzono gatunku w obszarze, dla którego sporządzono pzo.
	Zagrożenia potencjalne X brak zagrożeń i nacisków	

Cele ochrony dla gatunków będących przedmiotami ochrony obszaru Natura 2000, wynikające z warunków utrzymania lub odtworzenia właściwego stanu ochrony

Przedmiot ochrony	Parametr/wskaźnik	Opis
A122 Derkacz <i>Crex crex</i>	Populacja	Zachowanie liczebności populacji na poziomie min. 88 odżywiających się samców (w obszarze objętym pzo).
	Siedlisko	<p>Utrzymanie właściwego stanu zachowania siedlisk z oceną FV na powierzchni ok. 1545 ha (w obszarze objętym pzo).</p> <p>Utrzymanie obecnego stanu zachowania siedlisk z oceną U1 na powierzchni ok. 144 ha (w obszarze objętym pzo).</p> <p>Poprawa stanu zachowania siedlisk z oceną U2 do stanu co najmniej U1 na powierzchni ok. 17 ha i poprawa stanu zachowania siedlisk z oceną U1 do stanu FV na powierzchni ok. 650 ha (w obszarze objętym pzo) poprzez:</p> <ul style="list-style-type: none"> – Zwiększenie udziału łąk użytkowanych ekstensywnie (jednokośnych). – Pozostawianie większych powierzchni niekoszonych (19-20 %) na łąkach użytkowanych w ramach zobowiązań rolno-środowiskowo-klimatycznych, wyznaczanie tych powierzchni przez ekspertów przyrodniczych na fragmentach łąk stanowiących optymalne siedlisko gatunku. – Zwiększenie udziału łąk koszonych po 15 czerwca, zwiększenie udziału łąk użytkowanych w ramach zobowiązań rolno-środowiskowo-klimatycznych. – Poprawę warunków uwilgotnienia użytków zielonych na zbiorowiskach łąk wilgotnych i świeżych.
A236 Dzięciół czarny <i>Dryocopus martius</i>	Populacja	Zachowanie liczebności populacji na poziomie min. 9 terytoriów (w obszarze objętym pzo).
	Siedlisko	<p>Utrzymanie właściwego stanu zachowania siedlisk z oceną FV na powierzchni ok. 166 ha (w obszarze objętym pzo).</p> <p>Utrzymanie obecnego stanu zachowania siedlisk z oceną U1 na powierzchni ok. 38 ha (w obszarze objętym pzo).</p> <p>Poprawa stanu zachowania siedlisk z oceną U2 do stanu co najmniej U1 na powierzchni ok. 17 ha (w obszarze objętym pzo) poprzez:</p> <ul style="list-style-type: none"> – Zachowanie w siedlisku płatu drzewostanu liściastego, iglastego lub mieszanego z udziałem powyżej 30% drzewostanów w wieku ponad 90 lat i średnią miąższością martwego drewna w płacie powyżej 5% miąższości dojrzałego drzewostanu lub powyżej 10 m³/ha.

		<ul style="list-style-type: none"> – Pozostawianie w drzewostanach podlegających użytkowaniu gospodarczemu, drzew martwych i zamierających oraz części drzew żywych do ich naturalnego rozpadu.
A234 Dzięcioł zielonosiwy <i>Picus canus</i>	Populacja	Zachowanie liczebności populacji na poziomie min. 8 terytoriów (w obszarze objętym pzo).
	Siedlisko	<p>Utrzymanie właściwego stanu zachowania siedlisk z oceną FV na powierzchni ok. 116 ha (w obszarze objętym pzo).</p> <p>Poprawa stanu zachowania siedlisk z oceną U1 do stanu FV na powierzchni ok. 14 ha (w obszarze objętym pzo) poprzez:</p> <ul style="list-style-type: none"> – Zachowanie w siedlisku płatu drzewostanu liściastego, iglastego lub mieszanego z udziałem powyżej 30% drzewostanów w wieku ponad 90 lat i średnią miąższością martwego drewna w płacie powyżej 5% miąższości dojrzałego drzewostanu lub powyżej 10 m³/ha. – Pozostawianie w drzewostanach podlegających użytkowaniu gospodarczemu, drzew martwych i zamierających oraz części drzew żywych do ich naturalnego rozpadu.
A215 Puchacz <i>Bubo bubo</i>	Populacja	Zachowanie liczebności populacji na poziomie min. 1 odżywającego się samca (w obszarze objętym pzo).
	Siedlisko	Utrzymanie obecnego stanu zachowania siedliska z oceną U1 na powierzchni ok. 26 ha (w obszarze objętym pzo).
A217 Sóweczka <i>Glaucidium passerinum</i>	Populacja	Zachowanie liczebności populacji na poziomie min. 1 odżywającego się samca (w obszarze objętym pzo).
	Siedlisko	<p>Utrzymanie obecnego stanu zachowania siedliska z oceną U1 na powierzchni ok. 17 ha (w obszarze objętym pzo) poprzez:</p> <ul style="list-style-type: none"> – Zachowanie w siedlisku gatunku oraz w jego bezpośrednim sąsiedztwie drzewostanów o średnim wieku 80 -100 lat z dominującym udziałem świerka, jodły lub sosny zwyczajnej oraz z udziałem min. 40% podrostu lub/i podszytu świerka lub/i jodły. – Zachowanie w siedlisku gatunku (lub w jego bezpośrednim sąsiedztwie) obszarów podmokłych (bagien, torfowisk), cieków wodnych, zrębów, halizn, upraw, młodników. – Obecność wykrotów, złomów. – Zachowanie dziuplastych i martwych drzew.
A223 Włochatka <i>Aegolius funereus</i>	Populacja	Zachowanie liczebności populacji na poziomie min. 1 odżywającego się samca (w obszarze objętym pzo).
	Siedlisko	<p>Zachowanie właściwego stanu zachowania siedliska FV na powierzchni ok. 14 ha (w obszarze objętym pzo) poprzez:</p> <ul style="list-style-type: none"> – Zachowanie w siedlisku gatunku oraz w jego bezpośrednim sąsiedztwie drzewostanów o średnim wieku ponad 100 lat z dominującym udziałem sosny zwyczajnej, jodły, buka oraz świerka z udziałem min. 10% lub dobrze rozwiniętym podrostem lub/i podszytem świerkowym lub/i jodłowym. – Zachowanie w siedlisku gatunku (lub w jego bezpośrednim sąsiedztwie) obszarów podmokłych

		(bagien, torfowisk), cieków wodnych, zrębów, halizn, upraw, młodników. <ul style="list-style-type: none"> - Zachowanie dziuplastych i martwych drzew. - Pozostawienie części zamierających buków w drzewostanie
A338 Gąsiorek <i>Lanius collurio</i>	Populacja	Zachowanie liczebności populacji na poziomie min. 575 par lęgowych (w obszarze objętym pzo).
	Siedlisko	Zachowanie właściwego stanu zachowania siedliska FV na powierzchni ok. 5000 ha poprzez: <ul style="list-style-type: none"> - Zachowanie w siedliskach gatunku udziału łąk użytkowanych ekstensywnie na poziomie min. 40 % i odłogów, nieużytków na poziomie min. 5%. - Zachowanie w siedliskach gatunku terenów porośniętych roślinnością krzewiastą (pojedynczych lub skupisk krzewów w szczególności gatunków kolczastych, zadrzewień śródpolnych, zakrzaceń wzdłuż dróg i na miedzach). - Zachowanie na każdych 5 ha powierzchni siedliska obecności przynajmniej jednego z nw. elementów strukturalnych : tj.: żywoplotów, zadrzewień pasowych, napowietrznych linii przesyłowych, ogrodzeń, dróg polnych, zakrzewionych cieków wodnych, upraw krzewów owocowych, sadów, stert gałęzi
A307 Jarzębka <i>Sylvia historia</i>	Populacja	Zachowanie liczebności populacji na poziomie min. 55 par lęgowych.
	Siedlisko	Zachowanie właściwego stanu zachowania siedliska FV na powierzchni ok. 560 ha. Zachowanie stanu zachowania siedlisk gatunku z oceną U1 na powierzchni ok. 30 ha; Poprawa stanu zachowania siedlisk gatunku z oceną U1 do stanu FV na powierzchni ok. 60 ha poprzez: <ul style="list-style-type: none"> - Zachowanie w siedliskach gatunku obszarów z pasami lub kępami krzewów o zróżnicowanej wysokości i dużym udziale (najlepiej ponad 50%) gatunków kolczastych i zagęszczeniu pasów, kęp i stref ekotonu nie mniej niż 2 km/km².
A086 Krogulec <i>Accipiter nisus</i>	Nie określano celów działań ochronnych, ponieważ nie stwierdzono gatunków w obszarze, dla którego sporządzono pzo.	
A030 Bocian czarny <i>Ciconia nigra</i>		
A368 Czeczotka <i>Carduelis flamma</i>		
A207 Siniak <i>Columba oenas</i>		

Działania ochronne ze wskazaniem podmiotów odpowiedzialnych za ich wykonanie i obszarów ich wdrażania

Przedmiot ochrony	Działania ochronne	Obszar wdrażania	Podmiot odpowiedzialny za wykonanie
<i>Dotyczące ochronny czynnej siedlisk przyrodniczych, gatunków zwierząt oraz ich siedlisk, oraz związane z utrzymaniem lub modyfikacją metod gospodarowania</i>			
<p>A122 Derkacz <i>Crex crex</i></p>	<p><i>Działania obligatoryjne</i></p> <p>Zachowanie siedlisk gatunku położonych na trwałych użytkach zielonych</p> <p>Ekstensywne użytkowanie kośne, kośno – pastwiskowe, pastwiskowe trwałych użytków zielonych</p>	<p><u>Gmina Szczawno – Zdrój</u> Obręb Nr 2 Szczawno-Zdrój Działki ewidencyjne nr (część działek): 39, 159, 536, 537, 538/1, 538/4, 544/2.</p> <p><u>Gmina Boguszów – Gorce:</u></p> <p>Obręb Nr 3 Boguszów <u>Działki ewidencyjne nr (część działek):</u> 8/2, 14, 16, 17, 19/3, 21, 23, 24, 27, 30, 45/2, 47, 48, 49, 50/2, 51, 52, 94, 96/2, 97/2, 98, 106/2, 107/2, 148, 149, 163/2, 285/1, 285/2, 341, 415, 416, 417, 423, 425, 426, 427, 428, 429, 448, 450, 451/7, 452, 453, 454, 509, 547, 548, 550, 551, 552, 553/5, 560/2, 563, 564, 565, 566, 568, 571, 572, 573, 574, 575/39, 577, 608, 611/6, 612/1, 612/2, 613, 615, 617, 618/2, 619, 620, 621, 622/2, 624/4, 636, 637, 663, 664, 665, 666, 672, 673, 676, 677, 678, 682, 683, 686, 687, 688, 690, 691, 692, 693, 742, 757, 1192.</p> <p><u>Działki ewidencyjne nr (całe działki):</u> 22, 25, 26, 28, 29, 31, 32, 33, 34, 53, 54, 55, 95, 99, 414, 422, 424, 430, 549, 567, 569, 570, 616, 781.</p> <p>Obręb Nr 7 Kuźnice Świdnickie <u>Działki ewidencyjne nr (część działek):</u></p>	<p>Właściciele lub posiadacze obszaru.</p>

		<p>1/2, 10, 89, 90, 101, 102, 103, 104, 105, 140, 141/5, 141/7, 141/8, 141/9, 142, 143, 144, 145, , 148, 149, 150, 151, 163, 164, 165, 166, 183, 190/4, 191, 192, 193, 259, 260/1, 260/2, 263, 264, 285, 441, 442, 443, 445, 449.</p> <p><u>Działki ewidencyjne nr (całe działki):</u> 106, 107, 147, 184, 185, 186, 187, 188, 189.</p> <p>Obręb Nr 8 Kuźnice Świdnickie Działki ewidencyjne nr (część działek): 1/2, 6.</p> <p>Obręb Nr 2 Gorce <u>Działki ewidencyjne nr (część działek):</u> 97, 98, 99, 100, 102, 103, 104/36, 105, 108, 109, 110, 111, 112, 113, 114, 115, 116, 118, 121, 123, 124, 127/29, 128/2, 128/4, 129/19, 129/22, 134, 135, 136, 138, 139, 140, 165, 175, 348, 362, 363, 365, 366, 367, 373, 374, 375, 377, 378/1, 378/2, 378/4, 381, 383, 384/1, 384/2, 468. <u>Działki ewidencyjne nr (całe działki):</u> 137, 141, 359, 360, 361, 364.</p> <p>Obręb Nr 1 Nowy Lubominek <u>Działki ewidencyjne nr (część działek):</u> 1, 2, 4, 6, 7/1, 7/3, 7/4, 8, 9, 10, 12/3, 15, 16, 18, 22/1, 22/2, 23, 24, 26, 27, 28, 29, 30, 32, 33, 34, 58, 59, 60, 61, 62/1, 63, 66, 67. <u>Działki ewidencyjne nr (całe działki):</u> 11/1, 11/3, 11/4, 17/4, 19, 20, 21, 25, 62/2.</p> <p>Obręb Nr 5 Stary Lesieniec <u>Działki ewidencyjne nr (część działek):</u> 19, 20, 21, 22/2, 23, 24, 25, 26, 27/1, 27/2, 28/1, 30, 31, 32, 33, 35, 36/2, 38/1, 38/2, 39/1, 39/2, 39/3, 40, 52, 53, 62, 64, 70, 72, 73, 74, 79, 80/3, 81/2, 88, 89/3, 90, 91, 94, 102, 110, 111, 126/4, 127, 130, 132, 137, 138, 142, 143, 151, 156, 163/2, 164/2, 165/3, 183, 184, 185, 187, 189, 190, 191, 193, 198, 200, 207, 208, 209, 210, 211, 216, 218, 219/2, 220, 221, 227/3, 227/4, 227/5, 227/6, 227/7, 227/8, 228, 229/2, 233/2, 234, 235, 236, 237, 238, 248, 249, 251, 271, 312, 315/1, 315/2, 316, 322, 323, 324, 325, 326, 333, 344, 345, 346/1, 346/2, 347, 348, 349, 350, 351, 352/5, 353, 361, 363, 364, 365, 387, 390, 391, 392, 393, 396, 397, 401, 405/1, 406, 407, 409, 411, 412, 419, 420, 422/12, 431, 433, 434, 435, 436, 437, 438, 440, 443, 444/2, 445, 446, 447, 449, 453, 457, 464, 466, 469, 470/1, 472, 473/2, 479, 480, 481, 482, 488, 490/6, 492, 493, 495, 497, 498, 499, 500/2, 501, 509, 510, 511, 519, 523, 524/1, 524/3.</p>	
--	--	--	--

		<p><u>Działki ewidencyjne nr (całe działki):</u> 27/3, 28/2, 28/3, 29, 34, 36/3, 37, 54, 55, 56, 57, 58, 59, 60, 61, 63, 71, 82, 83, 84, 85, 86, 87, 108, 109, 133, 134, 135, 136, 139, 140, 141, 144, 145, 146, 147, 148, 149, 150, 152, 153, 154, 155, 188, 192, 201, 202, 203, 204, 205, 206, 212, 213, 214, 215, 222, 223, 224, 227/1, 227/10, 227/11, 227/12, 227/13, 227/14, 227/15, 227/16, 227/17, 227/2, 227/9, 229/1, 230, 231, 232, 233/1, 317, 388, 389, 394, 395, 408, 410, 413, 414, 415, 416, 417, 418, 439, 441, 442, 448, 450, 451, 452, 454, 455, 456, 458, 459, 460, 461, 462, 463, 465, 467, 468, 489, 494, 496, 512, 513, 405/2, 524/10, 524/11, 524/12, 524/13, 524/14, 524/15, 524/16, 524/2, 524/4, 524/5, 524/6, 524/7, 524/8, 524/9.</p> <p>Obręb nr 6 Stary Lesieniec <u>Działki ewidencyjne nr (część działek):</u> 1, 2, 3, 19.</p> <p><u>Gmina Czarny Bór:</u></p> <p>Obręb Czarny Bór <u>Działki ewidencyjne nr (część działek):</u> 22/1, 26, 27, 28, 29/14, 29/17, 29/25, 29/28, 29/29, 29/31, 29/33, 29/34, 29/40, 29/42, 29/43, 29/44, 29/47, 29/48, 30, 31, 32, 33/4, 33/5, 36, 37, 39, 51, 52, 53, 54/10, 54/11, 54/5, 54/6, 54/9, 55/2, 56, 57, 60/3, 60/5, 62/3, 637, 66, 69/6, 70/2, 70/3, 77/6, 78, 81, 82, 83, 85, 86, 87, 88/1, 89, 90, 91, 92, 94, 95/2, 103, 105, 106, 107, 108, 109/1, 109/2, 110, 404, 405, 508/1, 508/2, 508/3, 512, 513, 514/2, 515, 516, 518/2, 575/4, 783.</p> <p><u>Działki ewidencyjne nr (całe działki):</u> 34, 35, 54/7, 54/8, 55/1, 58, 59, 70/1, 74, 73, 75, 76/1, 76/2, 77/3, 77/4, 77/5, 84/1, 84/2, 84/3, 88/2, 88/3, 93, 100, 101, 102, 104, 507, 509, 510, 511.</p> <p>Obręb Grzędy <u>Działki ewidencyjne nr (część działek):</u> 38, 39, 51/2, 52, 53/1, 53/10, 53/6, 53/7, 53/9, 54, 55, 56/1, 56/2, 58, 61, 62, 64, 66/3, 66/5, 67, 68, 69, 72, 73, 74, 76, 77, 78, 79, 88/7, 90, 91/2, 91/3, 92, 96, 97, 101, 102, 103, 114, 115, 116, 119, 121, 122, 124, 125, 127, 128, 129, 146, 155, 157/6, 177, 178, 179, 180, 181., 185/1, 192, 195/2, 198, 207, 208, 209, 217, 220, 221, 224, 225/2, 226/2, 227, 235, 236, 238/2, 239, 240, 241, 242, 243, 245, 246, 253, 261, 264, 265, 276, 278, 279, 281/2, 283, 341, 394, 396, 401, 405, 406, 408, 410, 411, 415, 417, 418, 420, 422, 423, 424, 425, 426, 427, 428, 429, 430, 431, 432, 433, 434, 435/1, 435/10, 435/2, 435/4, 435/5, 435/7, 435/8, 435/9, 436/1, 436/2, 438, 453, 459, 460, 461/2, 462/1, 462/2, 464, 465, 466/1, 466/2,</p>	
--	--	--	--

		<p>466/3, 466/4, 467, 468, 469/2, 470, 473/2, 475, 478, 479, 481, 484, 485, 486, 487/2, 487/5, 487/6, 487/8, 487/9, 488, 497, 498/1, 499, 500, 502, 504, 505, 506, 507, 511, 513, 525, 531, 557, 560, 636, 637, 643, 657, 658, 659.</p> <p><u>Działki ewidencyjne nr (całe działki):</u> 57, 59, 60, 65, 66/4, 75, 93, 94, 95, 98, 99, 100, 117, 118, 120, 123, 196, 197, 223, 247, 248, 304, 407, 409, 412, 413, 414, 419, 471, 474, 476, 477, 480, 508, 509, 510, 512, 514, 515, 665, 238/1, 435/3, 435/6, 461/1, 469/1, 472/1, 472/2, 473/10, 473/11, 473/5, 473/6, 473/7, 473/8, 487/1, 487/3, 487/4, 487/7.</p> <p>Obręb Grzędy Górne <u>Działki ewidencyjne nr (część działek):</u> 73, 74, 75, 76, 77, 78/3, 79, 80, 81, 82/3, 83, 93, 144, 169, 170/1, 170/2, 172/1, 172/2, 175/3, 178, 180/3, 183/3, 184, 185/2, 185/5- <u>Działki ewidencyjne nr (całe działki):</u> 84, 176, 180/4.</p> <p>Gmina Mioszów:</p> <p>Obręb Golińsk <u>Działki ewidencyjne nr (część działek):</u> 18, 24/3, 24/5, 24/6, 24/7, 31, 35/4, 40/5, 78, 80/1, 81/4, 86/3, 88/4, 98, 335. <u>Działki ewidencyjne nr (całe działki):</u> 24/4, 25, 26, 27, 30, 32/2, 35/3.</p> <p>Obręb Mioszów 1 <u>Działki ewidencyjne nr (część działek):</u> 194/11.</p> <p>Obręb Rybnica Leśna <u>Działki ewidencyjne nr (część działek):</u> 116, 118/3, 120, 121, 122/1, 132/10, 132/8, 133/2, 134/1, 134/2, 187/13, 187/19, 187/20, 187/21, 187/8, 326/5. <u>Działki ewidencyjne nr (całe działki):</u> 132/5, 132/6, 132/9.</p> <p>Obręb Unisław Śląski <u>Działki ewidencyjne nr (część działek):</u> 67/2, 69, 70/2, 71, 73/2, 74/2, 75/2, 78, 79, 80, 81, 85/4, 89, 98, 105, 115/2, 116/4, 116/6, 120/2, 125/10, 125/5, 125/6, 125/7, 126, 127, 131/5, 286, 288, 290,</p>	
--	--	--	--

		<p>291, 292, 296, 338, 339, 340, 341, 342, 343, 344, 345, 346, 350, 351, 352, 353, 359, 360, 362, 364, 365, 366, 368, 370, 376, 378/3, 378/5, 378/6, 379, 380, 386, 389, 390, 391, 394/2, 394/7, 396/2, 396/6, 398, 399, 423, 426/3, 427, 436, 437, 442, 443/1, 444/1, 444/2, 445, 446, 448/4, 449, 450, 460, 467/2, 469, 470, 471, 472, 473, 475, 476, 477/6, 478/4, 478/6, 479, 493/4, 494, 495, 532, 544, 590.</p> <p><u>Działki ewidencyjne nr (całe działki):</u> 82, 83, 85/1, 86, 87, 88, 99, 100, 101, 102, 103, 104, 106, 107, 108, 109, 110, 111, 112, 113, 114, 119/1, 121, 287, 354, 361, 367, 369, 392, 393/1, 393/2, 394/4, 396/5, 426/4, 443/3, 477/5, 478/1, 478/5.</p> <p><u>Gmina Lubawka:</u></p> <p>Obwód Chelmsko Śląskie <u>Działki ewidencyjne nr (część działek):</u> 31/2, 31/3, 63/2, 64/4, 68/1, 68/3, 69/2, 69/3, 71, 72/1, 72/2, 73/1, 73/2. <u>Działki ewidencyjne nr (całe działki):</u> 68/2, 69/1, 70/2, 70/3, 70/4, 74.</p> <p>Obwód Okrzeszyn <u>Działki ewidencyjne nr (część działek):</u> 30, 34, 44/2, 46/1, 62/1, 63, 65, 66, 78/1, 84/1, 89/1, 90, 92/1, 373, 374, 375, 376, 377, 382, 383, 384, 385, 392, 393. <u>Działki ewidencyjne nr (całe działki):</u> 378</p> <p><u>Gmina Gluszyca:</u></p> <p>Obwód Gluszyca Górna <u>Działki ewidencyjne nr (część działek):</u> 26, 28, 29, 32, 39, 40/2, 42, 43/1, 43/2, 44/1, 44/3, 45, 47/1, 47/2, 47/3, 61/1, 61/2, 63/18, 63/19, 63/20, 63/21, 63/25, 63/3, 63/5, 63/6, 66, 67, 68, 69/3, 70, 71, 94, 99, 100, 101, 107, 108, 109/4, 110/2, 115, 116, 117, 118, 119/2, 120, 121, 122/1, 122/2, 123, 125, 126, 127, 159/133, 224/10, 224/11, 224/14, 224/19, 224/21, 224/24, 224/9, 225, 226, 227/4, 227/5, 227/6, 228, 229, 235, 236, 237, 240, 244, 245, 246, 247, 248, 346, 347/1, 348, 385, 386, 387. <u>Działki ewidencyjne nr (całe działki):</u> 33, 46, 63/10, 63/12, 63/14, 63/16, 63/17, 63/22, 63/23, 63/24, 63/7, 63/8, 64, 65, 69/1, 69/2, 102, 103, 104, 105, 106, 111, 112/2, 119/1, 124, 238, 239, 241, 242, 243, 347/2, 577.</p>	
--	--	--	--

		<p>Obręb Gluszyca 1 <u>Działki ewidencyjne nr (część działek):</u> 255, 279, 281, 282, 283, 280, 287, 288. <u>Działki ewidencyjne nr (całe działki):</u> 284, 285, 286.</p> <p>Obręb Grzmiąca <u>Działki ewidencyjne nr (część działek):</u> 46, 47, 51, 52/2, 52/3, 53/2, 53/4, 53/6, 53/9, 53/13, 53/14, 53/18, 54/1, 55, 56, 58, 59, 60, 61/4, 65, 66/1, 69, 70/17, 70/20, 71, 279, 290, 292, 294, 295, 298, 300, 303/2, 304, 329, 332, 437. <u>Działki ewidencyjne nr (całe działki):</u> 48/1, 48/2, 49/1, 49/2, 50, 52/4, 57/1, 57/2, 61/2, 66/2, 360.</p> <p>Obręb Łomnica <u>Działki ewidencyjne nr (część działek):</u> 59, 82, 83, 85/17, 85/18, 85/28, 85/3, 85/5, 85/7, 89, 90, 91, 92, 95, 96, 97, 98/5, 100/1, 101, 102, 103, 104, 113/2, 114, 115/2, 116/2, 117, 118, 119, 120, 121, 122, 123, 189/16, 189/17, 189/19, 235. <u>Działki ewidencyjne nr (całe działki):</u> 84, 85/10, 85/11, 85/12, 85/25, 85/26, 85/27, 86, 87, 88/1, 88/2, 93, 94, 98/6, 99/1, 99/3, 99/4, 100/2, 189/3, 189/4.</p> <p><u>Gmina Kamienna Góra:</u></p> <p>Obręb Czadrów <u>Działki ewidencyjne nr (część działek):</u> 391/2, 391/14, 391/15.</p> <p>Obręb Dobromyśl <u>Działki ewidencyjne nr (część działek):</u> 36, 37, 38, 39, 40, 41, 43, 44, 47, 48, 50/1, 51/2, 53, 61, 62/2, 63/3, 63/4, 65/3, 67, 68, 69, 70, 72, 74/2, 75/2, 75/4, 78, 79, 80/1, 80/2, 81, 82, 83, 84/1, 94, 99/2, 100/1, 100/2, 101/2, 102/1, 103/3, 103/4, 103/5, 104, 105/2, 105/3, 111, 114/1, 114/2, 116/2, 116/3, 117/1, 118, 119/1, 120, 121/1, 122, 123, 124, 125, 126/1, 126/2, 127/2, 128, 129, 130/3, 132, 133, 134, 135, 136/1, 137/1, 137/2, 223/190, 228/195, 240. <u>Działki ewidencyjne nr (całe działki):</u> 42, 49, 50/2, 51/1, 64, 65/1, 65/2, 117/2.</p>	
--	--	--	--

		<p>Obręb Gorzeszów <u>Działki ewidencyjne nr (część działek):</u> 53, 54, 56/2, 56/3, 56/4, 57/2, 57/3, 57/4, 58/3, 60, 62, 65/4, 65/5, 66/2, 66/4, 66/6, 67, 68, 69, 70/3, 70/5, 70/7, 70/8, 71/1, 71/2, 136, 137/1, 138/2, 139/3, 141, 143/11, 143/6, 143/9, 144/2, 144/3, 144/5, 145/1, 146, 148/2, 152, 156, 163/11, 163/13, 163/14, 163/2, 163/4, 163/8, 165, 166/2, 166/3, 167/1.</p> <p><u>Działki ewidencyjne nr (całe działki):</u> 59, 65/2, 65/3, 66/5,</p> <p>Obręb Jawiszów <u>Działki ewidencyjne nr (część działek):</u> 5, 6, 8, 9, 10/2, 32, 125, 126, 16, 162, 182, 185, 186, 187, 188/1, 190, 191/2, 191/3, 192, 198, 199/2, 352/2, 353, 356, 357, 374, 403, 415, 418, 423, 439/2, 467, 470, 471, 472/1, 475, 477, 478, 485/1, 486, 488, 490, 492, 497, 506, 507, 508.</p> <p><u>Działki ewidencyjne nr (całe działki):</u> 1, 2, 3, 4, 7/1, 7/2, 10/1, 189, 351, 354, 355, 352/1.</p> <p>Obręb Kochanów <u>Działki ewidencyjne nr (część działek):</u> 4/7, 11/14, 12/4, 13/5, 84/1, 373/1, 397.</p> <p>Obręb Krzeszów <u>Działki ewidencyjne nr (część działek):</u> 1045.</p> <p>Obręb Lipienica <u>Działki ewidencyjne nr (część działek):</u> 54, 62, 63, 64, 66/2, 67, 68/3, 69, 71, 72, 73, 74, 75/1, 80, 81/1, 81/3, 89, 90/1, 90/2, 90/4, 92/4, 97, 100/1, 101/10, 101/2, 101/6, 101/7, 102/3, 103, 104/3, 104/5, 104/7, 104/8, 135/3, 136/1, 136/8, 137/1, 137/2, 139, 140, 141, 142, 143, 145/3, 146/2, 147, 148, 149, 179/1, 179/2.</p> <p><u>Działki ewidencyjne nr (całe działki):</u> 104/6, 136/4, 138, 145/2.</p> <p>Obręb Olszyny <u>Działki ewidencyjne nr (część działek):</u> 1/159, 6, 7/8, 14, 17/5, 17/6, 26, 28, 29, 33, 34, 35, 36, 40, 41, 49, 50, 54, 55/1, 55/2, 57, 59/1, 62, 63/5, 63/6, 67/1, 67/2, 68/2, 79/2, 82/1, 82/2, 83/2, 169/4, 174, 250/1, 254, 255, 324, 325, 326/2, 326/3, 326/5, 326/7, 326/8, 328, 329/11, 329/8, 331/1, 331/3, 331/4, 331/5, 331/6, 334/3, 335/2, 338, 346, 349, 350, 352, 353,</p>	
--	--	--	--

		<p>357, 360/2, 360/4, 401, 403, 405, 406, 414/1, 415, 416, 417, 418/2, 420/1, 424/2, 424/4, 426/2, 426/3, 437, 440, 455, 464, 473, 474, 475, 478/2, 504, 550, 552, 553, 555, 556, 558/5, 558/8, 559, 562, 567, 569, 571, 573, 576, 578, 583, 584, 586, 587/2, 590, 593, 602, 612/2, 625/2, 628, 629, 630, 635, 638, 663/3, 665, 666, 674/216, 676, 677/1, 677/2, 677/3, 678/2, 678/3, 678/4.</p> <p><u>Działki ewidencyjne nr (całe działki):</u> 7/1, 7/2, 7/3, 7/4, 7/5, 7/6, 7/9, 15, 16, 23, 24, 25, 30, 32, 37, 38, 39, 42, 43, 44, 45, 46/2, 46/3, 46/4, 47, 48, 51, 52/1, 52/2, 53, 56, 60, 61, 63/3, 63/4, 64/1, 64/2, 65, 66, 80/1, 80/2, 81, 83/1, 251, 252, 288, 289/1, 289/2, 290, 322, 323, 326/10, 326/11, 329/12, 329/13, 330/1, 330/2, 332, 333/1, 333/2, 333/3, 336/1, 336/2, 336/3, 337/1, 337/3, 337/4, 337/5, 364/2, 364/3, 365, 389/1, 390/3, 400, 402/1, 402/2, 407, 408, 409, 410, 411, 412, 413, 414/2, 418/1, 419, 425/1, 425/2, 425/3, 463, 470, 471, 472, 476, 477, 503, 521, 527, 528, 529, 535, 544, 545, 546, 547, 548, 551, 557, 558/1, 558/6, 558/7, 560/1, 560/2, 570, 575, 577, 580, 581/1, 581/2, 582, 588, 589, 612/1, 624, 625/1, 641, 642, 643, 644, 645/1, 645/2, 646, 647, 648, 649, 650, 651, 652, 653, 654, 655/1, 655/2, 655/3, 656, 657, 658, 659, 660/1, 660/2, 661, 662, 663/1, 663/2, 663/4, 664, 668, 678/1.</p> <p><u>Gmina Stare Bogaczowice</u></p> <p><u>Obwód Jabłów</u></p> <p><u>Działki ewidencyjne nr (część działek):</u> 286.</p>	
<i>Działania fakultatywne</i>			
	<p>Użytkowanie zgodnie z wymogami odpowiedniej interwencji obowiązującego Planu Strategicznego dla Wspólnej Polityki Rolnej (PS WPR) ukierunkowanej na ochronę siedlisk derkacza.</p>	<p><u>Obszar wdrażania obejmuje te same grunty jak przy działaniach obligatoryjnych.</u></p>	<p>Właściciele lub posiadacze obszaru na podstawie umowy zawartej z organem sprawującym nadzór nad obszarem Natura 2000 albo na podstawie zobowiązania podjętego w związku z korzystaniem z programów wsparcia z tytułu obniżenia dochodowości, a w odniesieniu do gruntów stanowiących własność Skarbu Państwa zarządca nieruchomości w związku z wykonywaniem</p>

			obowiązków z zakresu ochrony środowiska, na podstawie przepisów prawa albo w przypadku braku tych przepisów, na podstawie porozumienia zawartego z organem sprawującym nadzór nad obszarem Natura 2000.
A236 Dzięciol czarny <i>Dryocopus martius</i>	<p>Wykonywanie zabiegów gospodarczych związanych z pozyskaniem drewna w ponad 80-letnich drzewostanach w okresie pomiędzy 16 lipca a 28 lutego z wyłączeniem sytuacji zagrażających bezpieczeństwu ludzi i ich mienia oraz sytuacji klęskowych.</p> <p>Zachowanie w siedlisku płatu drzewostanu liściastego, iglastego lub mieszanego z udziałem powyżej 30% drzewostanów w wieku ponad 90 lat i średnią miąższością martwego drewna w płacie powyżej 5% miąższości dojrzałego drzewostanu lub powyżej 10 m³/ha.</p> <p>Pozostawianie w drzewostanach podlegających użytkowaniu gospodarczemu, drzew martwych i zamierających oraz części drzew żywych do ich naturalnego rozpadu.</p>	<p><u>Gmina Boguszów – Gorce</u></p> <p>Obręb Nr 2 Gorce Działki ewidencyjne (część) nr: 388, 389, 390, 391, 392/1, 392/2, 393, 394, 395, 411, 435 Działki ewidencyjne (całość) nr: 396</p> <p>Obręb Nr 3 Boguszów Działki ewidencyjne (część) nr: 1, 20, 35, 36, 37, 56, 77, 85, 87, 90, 92, 138/2, 139, 152, 285/2, 560/2, 702, 713, 714, 715, 716, 717, 720, 724/2, 725, 726. Działki ewidencyjne (całość) nr: 639, 724/1.</p> <p>Obręb Nr 4 Boguszów Działki ewidencyjne (część) nr: 1/15, 2, 3. Działki ewidencyjne (całość) nr: 1/14.</p> <p><u>Gmina Walbrzych</u></p> <p><u>Obręb Sobiecin Nr 29</u> Działki ewidencyjne (część) nr: 163, 170, 171/1</p> <p><u>Obręb Sobiecin Nr 30</u> Działki ewidencyjne (część) nr: 2, 7, 8, 21, 22, 25, 28, 23, 24, 26/4, 27, 64, 458/1, 460, 463, 465, , 459/35, 459/40, 466/2. Działki ewidencyjne (całość) nr: 464, 467.</p> <p><u>Gmina Gluszyca</u></p>	Właściciel lub posiadacz obszaru na podstawie porozumienia z organem sprawującym nadzór nad obszarem.

		<p>Obręb Gluszyca Górna</p> <p>Działki ewidencyjne (część) nr: 307/142, 312/153, 323, 324, 325, 327, 332/1, 332/2, 334, 336, 339, 566, 568, Działki ewidencyjne (całość) nr: 332/3, 333/160, 335/1, 335/2, 335/3, 335/4.</p> <p><u>Gmina Szczawno – Zdrój</u></p> <p>Obręb Szczawno – Zdrój 3</p> <p>Działki ewidencyjne (część) nr: 16, 21, 23.</p> <p><u>Gmina Lubawka</u></p> <p>Obręb Chelmsko Śląskie</p> <p>Działki ewidencyjne (część) nr: 73/1, 73/2</p> <p>Obręb Lubawka 2</p> <p>Działki ewidencyjne (część) nr: 214/246, 319, 320, 321/1, 322, 323, 325, 326.</p> <p>Obręb Okrzeszyn</p> <p>Działki ewidencyjne (część) nr: 1/327, 2/2, 5, 53/3, 297/2, 299, 300/1, 300/2, 301, 302, 303/1, 303/2, 411, 424, 484/242, 486/327, 491/327, 500.</p> <p>Działki ewidencyjne (całość) nr: 304.</p> <p>Obręb Uniemyśl</p> <p>Działki ewidencyjne (część) nr: 13/2, 20/2, 56/2, 57, 58, 60, 61, 62, 78/4, 78/5, 357/3, 364, 365, 371, 373, 456. Działki ewidencyjne (całość) nr: 59, 77/1, 77/2, 78/6.</p> <p><u>Gmina Kamienna Góra</u></p> <p>Obręb Olszyny</p> <p>Działki ewidencyjne (część) nr: 1/161, 7/8, 6, 8, 9, 10, 11, 12/246, 464, 465, 466, 574. Działki ewidencyjne (całość) nr: 9.</p> <p>Obręb Gorzeszów</p>	
--	--	---	--

		<p>Działki ewidencyjne (część) nr: 53, 89, 178/2, 179/4, 248.</p> <p>Obręb Kochanów Działki ewidencyjne (część) nr: 2/18, 2/19, 2/25, 2/26, 2/27, 2/36, 2/38, 2/39, 2/40, 298, 369, 401. Działki ewidencyjne (całość) nr: 2/24, 2/28, 2/29, 2/30, 2/31, 2/32, 2/33, 2/34, 2/35, 2/41, 2/42, 2/43, 2/44, 2/45, 2/46, 2/47, 2/48, 299.</p> <p><u>Gmina Mioszów</u></p> <p>Obręb Rybnica Leśna Działki ewidencyjne (część) nr: 175, 187/4, 187/8, 187/13, 187/15, 187/19, 187/20, 187/21, 187/22, 187/23, 342, 344, 348, 354. Działki ewidencyjne (całość) nr: 187/6, 187/14, 187/17, 187/24.</p>	
A234 Dzięciół zielonosiwy <i>Picus canus</i>	<p>Wykonywanie zabiegów gospodarczych związanych z pozyskaniem drewna w ponad 80-letnich drzewostanach w okresie pomiędzy 16 lipca a 28 lutego z wyłączeniem sytuacji zagrażających bezpieczeństwu ludzi i ich mienia oraz sytuacji kłęskowych.</p> <p>Zachowanie w siedlisku płatu drzewostanu liściastego, iglastego lub mieszanego z udziałem powyżej 30% drzewostanów w wieku ponad 90 lat i średnią miąższością martwego drewna w płacie powyżej 5% miąższości dojrzałego drzewostanu lub powyżej 10 m³ /ha.</p> <p>Pozostawianie w drzewostanach podlegających użytkowaniu gospodarczemu, drzew martwych i zamierających oraz części drzew żywych</p>	<p><u>Gmina Mioszów</u></p> <p>Obręb Mioszów 1 Działki ewidencyjne nr (część działek): 254/2, 249, 90, 91, 94, 95, 100, 127, 144, 145/2, 199, 248, 250, 252, 299/1, 534. Działki ewidencyjne nr (całe działki): 92, 93, 253,</p> <p>Obręb Golińsk Działki ewidencyjne nr (część działek): 39, 40/6, 40/8, 49, 50, 52/1, 52/2, 53, 54, 55, 56, 58/1, 60/3, 60/4, 61, 62, 63/2, 65, 66, 68, 69, 70, 71/1, 71/2, 72, 73, 74/1, 74/2, 75/1, 76/1, 150, 166, 196/1, 197/1, 197/2, 197/3, 202, 203, 204/2, 206/2, 206/5, 206/6, 208, 209, 210, 211, 212, 213, 214, 215, 217/2, 244/8, 325/347, 335. Działki ewidencyjne nr (całe działki): 51, 67, 63/1, 64, 52/3,</p> <p><u>Gmina Boguszów – Gorce</u></p> <p>Obręb Nr 3 Boguszów</p>	<p>Właściciel lub posiadacz obszaru na podstawie porozumienia z organem sprawującym nadzór nad obszarem.</p>

	do ich naturalnego rozpadu.	<p>Działki ewidencyjne nr (część działek): , 19/3, 41, 43, 44/1, 44/2, 62, 65/1, 65/4, 71, 72, 73, 74, 75, 110, 111/1, 111/2, 111/5, 112, 122/3, 123, 124, 125, 126/2, 133, 135, 136, 140/4, 141/2, 148, 152, 153/2, 262/1, 262/2, 263/2, 263/3, 263/5, 263/9, 266, 267, 279, 280/4, 281, 283, 284/1, 284/2, 285/1, 285/2, 286, 287/3, 336, 338, 339, 340, 341, 370, 413/11, 414, 415, 416, 417, 418, 419/1, 419/4, 421/1, 421/2, 433/15, 433/55, 439/5, 440, 441, 443/2, 443/26, 443/3, 443/4, 444/11, 445/1, 448, 724/2, 725, 726, 742, 760, 767/5, 767/6, 767/7, 768/5, 768/6, 779, 1168/6, 1169, 1171.</p> <p>Działki ewidencyjne nr (całe działki): 42, 263/4, 432/1, 432/2, 433/23, 433/9, 442/1, 442/2, 443/1, 443/10, 443/11, 443/12, 443/14, 443/15, 443/16, 443/17, 443/19, 443/21, 443/22, 443/23, 443/24, 443/25, 443/6, 443/7, 443/9, 444/1, 444/10, 444/2, 444/3, 444/4, 444/7, 444/8, 444/9, 445/2, 445/3, 445/4, 445/5, 445/6, 446, 447/1, 447/10, 447/13, 447/14, 447/15, 447/2, 447/3, 447/4, 447/5, 447/6, 447/9, 724/1, 743, 744, 768/1, 768/2, 768/3, 1168/1, 1168/2, 1168/3, 1168/5.</p> <p>Obręb Nr 5 Stary Lesieniec Działki ewidencyjne nr (część działek): 35, 102, 126/3, 126/4, 129, 131, 132, 340, 345, 354/2, 355, 356, 357, 358, 359/3, 359/4, 369, 370, 374, 375, 379, 380, 472, 473/2, 473/9, 475, 476/1.</p> <p>Działki ewidencyjne nr (całe działki): 128, 341, 342, 343, 473/6, 473/7, 473/8, 517/1, 517/2.</p> <p>Obręb Nr 7 Kuźnice Świdnickie Działki ewidencyjne nr (część działek): 1/2, 2/2, 2/10, 2/13, 2/17, 2/33, 2/34, 2/35, 2/36, 2/37, 2/39, 2/40, 2/45, 2/46, 2/47, 4, 5/1, 5/3, 5/4, 6, 7, 8, 440.</p> <p><u>Gmina Szczawno – Zdrój</u></p> <p>Obręb Szczawno – Zdrój 3 Działki ewidencyjne nr (część działek): 16, 21, 23.</p>	
A215 Puchacz <i>Bubo bubo</i>	Prowadzenie zabiegów związanych z gospodarką leśną – w promieniu 500 od miejsca gniazdowania - poza okresem lęgowym gatunku.	<p><u>Gmina Gluszyca</u></p> <p>Obręb Gluszyca Górna Działki ewidencyjne nr (część działek): 69/2, 69/3. Działki ewidencyjne nr (całe działki): 70.</p>	Właściciel lub posiadacz obszaru na podstawie porozumienia z organem sprawującym nadzór nad obszarem

<p>A217 Sóweczka <i>Glaucidium passerinum</i></p>	<p>Wykonywanie zabiegów gospodarczych związanych z pozyskaniem drewna w ponad 80-letnich drzewostanach w okresie pomiędzy 16 lipca a 28 lutego z wyłączeniem sytuacji zagrażających bezpieczeństwu ludzi i ich mienia oraz sytuacji klęskowych.</p> <p>Zachowanie w siedlisku gatunku oraz w jego bezpośrednim sąsiedztwie drzewostanów o średnim wieku 80 -100 lat z dominującym udziałem świerka, jodły lub sosny zwyczajnej oraz z udziałem min. 40% podrostu lub/i podszytu świerka lub/i jodły.</p> <p>Zachowanie w siedlisku gatunku (lub w jego bezpośrednim sąsiedztwie) obszarów podmokłych (bagien, torfowisk), cieków wodnych, zrębów, halizn, upraw, młodników.</p> <p>Zachowanie wykrotów, złomów oraz dziuplastych i martwych drzew.</p>	<p><u>Gmina Boguszów – Gorce</u> Obręb Nr 2 Gorce Działki ewidencyjne nr (część działek): 435.</p>	<p>Właściciel lub posiadacz obszaru na podstawie porozumienia z organem sprawującym nadzór nad obszarem.</p>
<p>A223 Włochatka <i>Aegolius funereus</i></p>	<p>Wykonywanie zabiegów gospodarczych związanych z pozyskaniem drewna w ponad 80-letnich drzewostanach w okresie pomiędzy 16 lipca a 28 lutego z wyłączeniem sytuacji zagrażających bezpieczeństwu ludzi i ich mienia oraz sytuacji klęskowych.</p> <p>Zachowanie w siedlisku gatunku oraz w jego bezpośrednim sąsiedztwie drzewostanów o średnim wieku ponad 100 lat z dominującym udziałem sosny zwyczajnej, jodły, buka oraz świerka z udziałem min. 10% lub dobrze</p>	<p><u>Gmina Gluszyca</u> Obręb Gluszyca Górna Działki ewidencyjne nr (część działek): 70.</p>	<p>Właściciel lub posiadacz obszaru na podstawie porozumienia z organem sprawującym nadzór nad obszarem.</p>

	<p>rozwiniętym podrostem lub/i podszytem świerkowym lub/i jodłowym.</p> <p>Zachowanie w siedlisku gatunku (lub w jego bezpośrednim sąsiedztwie) obszarów podmokłych (bagien, torfowisk), cieków wodnych, zrębów, halizn, upraw, młodników.</p> <p>Zachowanie dziuplastych i martwych drzew.</p> <p>Pozostawienie części zamierających buków w drzewostanie</p>		
<p>A338 Gąsiorek <i>Lanius collurio</i></p>	<p>Zachowanie w siedliskach gatunku w obszarze objętym pzo udziału łąk użytkowanych ekstensywnie na poziomie min. 40 % i odłogów, nieużytkowanych łąk i nieużytków na poziomie min. 5%</p> <p>Zachowanie w siedliskach gatunku roślinności krzewiastej (pojedynczych lub skupisk krzewów w szczególności gatunków kolczastych, zadrzewień śródpolnych, zakrzaczeń wzdłuż dróg i na miedzach).</p> <p>Na obszarach stanowiących siedliska gąsiorka zachowanie obecności przynajmniej jednego z istniejących nw. elementów strukturalnych: tj.: żywopłotów, zadrzewień pasowych, napowietrznych linii przesyłowych, ogrodzeń, dróg polnych, zakrzewionych cieków wodnych, upraw krzewów owocowych, sadów, stert gałęzi.</p>	<p><u>Gmina Boguszów -Gorce</u> <u>Obwód nr 3 Boguszów</u> Działki ewidencyjne nr (część działek): 1, 3, 8, 8/2, 10, 11, 19/1, 19/2, 19/3, 27, 35, 37, 45/5, 45/6, 46/1, 47, 50/2, 51, 52, 96/2, 97/3, 100, 102/1, 102/2, 103/13, 103/6, 106/2, 107/1, 107/2, 108, 109, 110, 111/1, 111/2, 111/4, 111/5, 112, 116/2, 121, 122/1, 122/3, 125, 148, 149, 150, 151, 152, 153/2, 162, 163/2, 164/2, 243/16, 279, 280/4, 281, 282, 283, 284/1, 284/2, 285/1, 285/2, 338, 339, 340, 341, 342, 374, 385/2, 386, 414, 415, 416, 417, 418, 419/1, 419/4, 421/2, 422, 423, 428, 431/2, 448, 450, 451/7, 455/18, 455/9, 456/9, 456/39, 456/47, 456/51, 458/2, 459, 460, 464, 465, 466/3, 468/2, 468/6, 477, 478/1, 478/2, 479/2, 49, 495, 509, 517, 518/21, 520/1, 521, 547, 551, 552, 553/5, 560/2, 563, 566, 568, 573, 575/26, 575/39, 575/4, 575/6, 575/64, 576/13, 577, 578, 580/8, 581/14, 582, 584/4, 585, 588, 590, 591, 593, 597, 598, 599/2, 600, 601/1, 601/2, 603, 604, 606, 607/3, 608, 609, 610, 611/5, 612/1, 612/2, 613, 624/3, 624/4, 630, 631, 633/1, 633/3, 633/4, 636, 637, 638/1, 638/2, 645/23, 645/24, 645/33, 646/4, 648, 651, 652, 653, 657/2, 664, 665, 666, 687, 690, 723/11, 723/12, 723/6, 723/9, 724/2, 726, 727, 728, 734, 735, 736, 737, 742, 755, 756, 758/11, 758/12, 758/13, 758/14, 758/15, 758/16, 758/5, 758/9, 767/5, 767/6, 767/7, 772, 844/1, 844/2, 844/3, 844/46, 844/75, 844/76, 844/77, 1162, 1163, 1169, 1173, 1175, 1176, 1187/1, 1187/2, 1187/6, 1187/7, 1190, 1192.</p> <p>.</p> <p>Działki ewidencyjne nr (całe działki): 2, 3/1, 3/2, 4, 5, 6, 7, 9/1, 9/2, 10, 11, 12, 13, 14, 15, 16, 17, 18, 20, 21, 22, 23, 24, 25, 26, 28, 29, 30, 31, 32, 33, 34, 53, 54, 93, 94, 95, 97/2, 97/4, 97/5, 97/6, 98, 99, 425, 426, 427, 429, 430, 45/2, 452, 453, 454, 455/10, 455/11, 455/12, 455/13,</p>	<p>Właściciel lub posiadacz obszaru na podstawie porozumienia z organem sprawującym nadzór nad obszarem.</p>

		<p>455/14, 455/15, 455/16, 455/17, 455/3, 455/4, 455/5, 455/6, 455/7, 455/8, 467, 475, 476, 520/2, 548, 549, 55, 550, 564, 565, 567, 569, 570, 571, 572, 574, 583, 594, 595, 596, 607/1, 607/2, 611/1, 611/3, 611/6, 616, 617, 618/1, 618/2, 619, 620, 621, 622/1, 622/2, 623, 624/1, 624/2, 646/1, 647, 663, 691, 692, 723/13, 729, 730, 731, 732, 733, 758/1, 758/2, 758/3, 781, 834, 1161.</p> <p>Obręb Nr 2 Gorce Działki ewidencyjne nr (część działek): 9/1, 9/2, 71, 72, 81, 82, 83, 85/10, 85/9, 86, 87/1, 87/2, 96, 97, 98, 100, 103, 109, 110, 115, 116, 124, 128/4, 129/22, 135, 136, 137, 138, 175, 230, 281/4, 282/3, 282/4, 287, 288/1, 288/2, 290, 291, 292, 381, 435. Działki ewidencyjne nr (całe działki): 85/11, 85/12, 99, 102, 111, 112, 113, 114, 118, 119, 120, 121, 122, 123, 134, 283/1, 283/2, 283/3, 284/1, 284/2, 285, 286/1, 286/2, 289/1, 289/2, 425.</p> <p>Obręb Nr 1 Nowy Lubominek Działki ewidencyjne nr (część działek): 1, 2, 4, 6, 7/1, 7/3, 7/4, 8, 9, 10, 14, 15, 16, 17/6, 18, 19, 22/1, 22/2, 23, 26, 34, 49/3, 50, 51, 53, 54, 58, 59, 60, 61, 63, 65, 66, 67. Działki ewidencyjne nr (całe działki): 11/1, 11/3, 11/4, 12/1, 12/2, 12/3, 13, 17/4, 20, 21, 52, 62/1, 62/2, 64.</p> <p>Obręb Nr 5 Stary Lesieniec Działki ewidencyjne nr (część działek): 1, 1/2, 1/7, 2, 3, 12, 13, 14, 15/1, 16/4, 17, 18, 19, 22/1, 22/2, 23, 25, 26, 27/3, 28/3, 30, 31, 32, 33, 34, 35, 38/2, 40, 41, 42, 43, 44, 46, 48, 55, 57, 58, 59, 60, 61, 62, 67, 7, 76, 77, 79, 8, 80/2, 80/3, 81/1, 84, 85, 86, 88, 102, 114, 115, 118, 121, 125/1, 125/2, 126/1, 126/3, 126/4, 127, 129, 130, 131, 132, 156, 159, 163/2, 164/1, 164/2, 165/1, 165/2, 165/3, 166, 171, 172, 173, 175, 183, 184, 185, 187, 189, 190, 191, 193, 196, 199, 205, 207, 208, 209, 210, 211, 214, 215, 216, 218, 219/1, 220, 221, 227/1, 227/12, 227/13, 227/2, 227/3, 227/7, 227/8, 227/9, 228, 229/2, 233/2, 234, 235, 236, 237, 238, 245, 246, 247/2, 247/4, 247/6, 247/7, 248, 249, 250, 251, 252, 267, 269, 270, 271, 284, 292/2, 293/2, 294/2, 295, 300/2, 301/2, 311/2, 312, 315/1, 315/2, 318, 322, 323, 324, 326, 333, 340, 342, 343, 345, 346/1, 346/2, 347, 348, 349, 350, 351, 352/5, 353, 354/2, 354/3, 357, 358, 361, 363, 364, 365, 366, 390, 391, 392, 393, 394, 395, 397, 398, 399, 401, 402, 403, 412, 422/1, 422/12, 422/13, 422/14, 422/2, 422/4, 422/5, 423, 424, 425, 426, 428, 443, 444/2, 446, 457, 458, 461, 467, 468, 470/1, 470/2, 472, 473/6, 473/7, 473/9, 483, 484, 485, 486, 49, 490/3, 490/5, 491/3, 491/4, 493, 495, 496, 497, 501, 502, 503, 511, 512, 513, 519, 522, 523, 524/1.</p>	
--	--	---	--

		<p>Działki ewidencyjne nr (całe działki): 15/2, 20, 21, 29, 36/3, 37, 39/1, 39/2, 39/3, 50, 51, 52, 53, 54, 56, 63, 64, 65, 66/1, 66/2, 68/1, 68/2, 69/1, 69/2, 70, 71, 72, 73, 74, 75, 81/2, 82, 83, 87, 91, 92/1, 92/2, 93/1, 93/2, 94, 95, 96/1, 96/2, 97/1, 97/2, 98/1, 98/2, 99/1, 99/2, 100/1, 100/2, 101, 103/1, 103/2, 104, 105, 106, 107, 108, 109, 110, 111, 112, 113, 116, 117, 119, 133, 134, 135, 136, 137, 138, 139, 140, 141, 142, 143, 144, 145, 146, 147, 148, 149, 150, 151, 152, 153, 154, 155, 174, 188, 192, 197, 198, 200, 201, 202, 203, 204, 206, 212, 213, 219/2, 222, 223, 224, 227/10, 227/11, 227/14, 227/15, 227/16, 227/17, 229/1, 230, 231, 232, 233/1, 247/1, 247/10, 247/3, 247/5, 247/8, 247/9, 316, 317, 325, 344, 396, 405/2, 406, 407, 408, 409, 410, 411, 413, 414, 415, 416, 417, 418, 419, 420, 421, 427, 429, 430, 431, 432, 433, 434, 435, 436, 437, 438, 439, 440, 441, 442, 445, 447, 448, 449, 450, 451, 452, 453, 454, 455, 456, 459, 460, 462, 463, 464, 465, 466, 469, 471, 473/8, 479, 480, 481, 482, 487, 488, 489, 490/6, 492, 494, 498, 499, 500/1, 500/2, 504/1, 504/10, 504/11, 504/12, 504/13, 504/14, 504/15, 504/2, 504/3, 504/4, 504/5, 504/6, 504/7, 504/8, 504/9, 505, 509, 510, 524/10, 524/11, 524/12, 524/13, 524/14, 524/15, 524/16, 524/2, 524/3, 524/4, 524/5, 524/6, 524/7, 524/8, 524/9.</p> <p>Obręb Nr 6 Stary Lesieniec Działki ewidencyjne nr (część działek): 9, 89/1, 89/2, 89/3, 90.</p> <p>Obręb Nr 7 Kuźnice Świdnickie Działki ewidencyjne nr (część działek): 1/2, 2/2, 2/4, 2/8, 2/10, 2/13, 2/17, 2/21, 2/26, 2/27, 2/31, 2/32, 2/33, 2/35, 2/36, 2/37, 2/38, 2/39, 2/44, 2/45, 2/46, 4, 5/1, 5/3, 5/4,7, 9, 10, 11/1, 11/2, 13, 14/1, 14/2, 16, 18, 19, 23, 24/2, 25/2, 26, 36/3, 36/7, 42/1, 42/2, 42/3, 44,45/2, 49, 52, 53, 54, 56, 63, 65, 66, 67, 70, 72, 74, 75, 77, 93, 94/4, 96/1, 96/5, 98/4, 99, 100, 101, 105, 107, 111, 112, 113/1, 113/2, 113/3, 116, 163, 164, 165, 166, 182, 183, 184, 187, 188, 190/4, 191, 192, 193, 194, 195, 211, 212, 213, 215, 240, 241, 242, 243/16, 252, 253, 254, 255, 256, 257, 258/14, 259, 260/2, 262, 263, 264, 268, 271, 272, 273, 274, 284/2, 284/3, 284/4, 286/2, 287, 292, 293, 294, 301/3, 306/1, 306/4, 313/2, 425, 427, 440, 441, 442, 444, 446, 448, 453/1, 453/2, 459/2, 460/2, 460/3, 466.</p> <p>Działki ewidencyjne nr (całe działki): 2/22, 2/23, 2/24, 2/25, 2/40, 2/5, 6, 8, 15, 27, 28, 29, 30, 31, 311, 32, 33, 34, 35, 36/2, 36/5, 37, 38, 39/1, 39/2, 40, 41, 71, 88, 89, 90, 91, 92, 97, 102, 103, 104,</p>	
--	--	---	--

		<p>106, 108, 109, 110, 185, 186, 189, 266, 267, 269, 270, 284/1, 285, 286/3, 288, 289, 290, 291, 424, 435, 436, 437, 438.</p> <p>Obręb Nr 8 Kuźnice Świdnickie Działki ewidencyjne nr (część działek): 1/2, 6, 22</p> <p>Gmina Czarny Bór Obręb Czarny Bór Działki ewidencyjne nr (część działek): 22/1, 26, 27, 29/48, 29/44, 29/43, 29/39, 29/32, 29/31, 29/17,30, 31, 33/4, 33/5, 35, 36, 37, 67/12, 69/12, 67/11, 69/11, 67/10, 67/9, 67/8, 54/6, 49/4,49/5, 49/6, 50, 53, 60/6, 54/5, 60/5, 77/6, 77/5, 49/3, 60/3, 70/3,77/3, 55/2, 88/3, 60/2, 70/2, 88/2, 95/2, 109/2, 55/1, 61, 62/1, 65, 68, 70/1, 72, 74, 75, 76/1, 78, 79, 80, 81, 85, 87, 88/1, 91, 92, 94, 99, 102, 103, 105, 106, 107, 108, 110, 405, 508/1, 512, 515, 637. Działki ewidencyjne nr (całe działki): 29/47, 34, 51, 52, 54/10, 54/11, 54/7, 54/8, 54/9, 56, 57, 58, 59, 62/2, 62/3, 66, 67/13, 69/4, 69/5, 69/6, 73, 82, 83, 84/1, 84/2, 84/3, 86, 89, 90, 93, 100, 101, 104.</p> <p>Obręb Grzędy Działki ewidencyjne nr (część działek): 33, 36/3, 36/4, 37, 38, 39, 40, 41, 42, 47, 51/2, 52, 53/7, 53/10, 54, 55, 88/1, 88/7, 90, 91/3, 92, 93, 94, 95, 96, 97, 98, 101, 102, 103, 105, 106/4, 107/1, 107/2, 108, 114, 115, 116, 117, 118, 119, 121, 122, 123, 125, 127, 128, 129, 139, 142, 143, 146, 149, 150, 155, 157/3, 157/5, 157/6, 158, 171, 174, 175, 176/1, 176/2, 178, 179, 180, 181, 192, 195/1, 195/2, 197, 198, 207, 213, 214, 215, 216, 217, 218/2, 219, 220, 221, 224, 229, 230, 239, 241, 242, 243, 253, 255, 256, 258/2, 259, 260/2, 261, 289/1, 289/13, 289/15, 289/16, 289/17, 289/18, 290, 292/3, 293, 295, 296, 297, 341, 372/1, 372/2, 375/1, 375/6, 377, 379/1, 379/2, 380/2, 381/2, 382, 387/1, 388, 389, 390/1, 390/2, 391/2, 392, 393, 394, 395, 397, 400, 401, 405, 406, 408, 410, 411, 415, 417, 418, 420, 422, 423, 424, 425, 426, 427, 428, 429, 430, 431, 432, 433, 434, 435/1, 435/10, 435/2, 435/4, 435/5, 435/7, 435/8, 435/9, 436/3, 437, 438, 453, 459, 460, 461/2, 462/1, 462/2, 462/3, 463, 464, 465, 466/1, 467, 469/1, 469/2, 470, 473/2, 476, 479, 480, 481, 482/1, 482/2, 482/3, 483, 484, 485, 486, 487/5, 487/7, 487/8, 487/9, 488, 493/2, 498/1, 499, 500, 501, 502, 504, 505, 506, 507, 516, 517, 557, 636, 637, 646, 652, 657, 661, 666. Działki ewidencyjne nr (całe działki): 53/1, 53/9, 99, 100, 104, 120, 177, 196, 291/1, 291/2, 375/4, 375/7, 375/8, 375/9, 378/1, 378/2, 383/1, 383/2, 384/1, 384/2, 385/1, 385/2, 386/1, 386/2, 387/2,</p>	
--	--	---	--

		<p>391/1, 396, 407, 409, 412, 413, 414, 419, 435/3, 435/6, 436/1, 436/2, 461/1, 466/2, 466/3, 466/4, 471, 472/1, 472/2, 477, 478, 487/1, 487/2, 487/3, 487/4, 487/6, 508, 509, 510.</p> <p>Obręb Grzędy Górne Działki ewidencyjne nr (część działek): 44, 45, 46.</p> <p><u>Gmina Gluszyca</u> Obręb Gluszyca 1 Działki ewidencyjne nr (część działek): 245, 246, 247, 248, 249, 255, 274, 278, 279, 280, 281, 283, 287, 288, 289, 311, 312, 313, 314, 326, 373, 375, 376, 377, 378, 379, 381, 382, 383, 545, 552, 553, 243/1, 273/7, 372/1, 374/2. Działki ewidencyjne nr (całe działki): 282, 284, 285, 286, 374/1, 380.</p> <p>Obręb Gluszyca 2 Działki ewidencyjne nr (część działek): 10/11, 10/12, 10/14, 10/9, 12, 14, 15, 16/3, 17, 18/3, 18/4, 247/4. Działki ewidencyjne nr (całe działki): 10/3, 10/15, 11, 18/2, 19.</p> <p>Obręb Gluszyca Górna Działki ewidencyjne nr (część działek): 1, 4/1, 4/3, 4/87, 16, 17, 28, 30/2, 36, 39, 40/1, 40/2, 41, 42, 43/2, 44/3, 45, 46, 57, 58, 59/2, 59/4, 60, 61/2, 66, 67, 68, 69/3, 70, 73/1, 74/4, 74/5, 75/2, 77/11, 77/12, 77/17, 77/18, 77/4, 77/5, 78, 84, 85, 86/1, 98, 100, 101, 109/1, 109/3, 110/1, 110/2, 115, 118, 119/2, 120, 122/1, 122/2, 125, 126, 127, 129, 133, 134, 138, 139, 142, 143, 144, 145, 150, 157/131, 158/132, 245,, 246, 247, 248, 289, 290/2, 290/3, 291, 292, 306, 307/142, 312/153, 315/154, 323, 324, 325, 326, 327, 328, 329, 330, 331, 332/1, 332/2, 332/3, 335/1, 335/3, 335/4, 336, 341, 346, 347/1, 347/2, 349, 351, 352, 353/2, 355/2, 355/3, 355/4, 360, 361, 364/2, 366, 367, 368, 371/1, 371/3, 372/2, 378, 379/1, 382/153, 383, 395, 396, 397/2, 398, 401, 403, 405, 414, 415/5, 416, 418, 436437, 438, 442, 519, 520/2, 521, 524, 525, 526/2, 532/2, 566. Działki ewidencyjne nr (całe działki): 2, 3, 4/4, 4/5, 4/6, 4/7, 6, 8, 9, 10, 11, 12, 13,14, 15, 18, 19, 20/1, 20/2, 21, 22, 23, 24, 25, 26, 27, 29, 30/1, 31, 32, 33, 34, 35, 37, 38, 43/1, 44/1, 44/2, 47/1, 47/2, 47/3, 48, 49, 5, 50/130, 51, 52/1, 52/3, 52/4, 52/6, 52/7, 54, 55, 56,59/3, 61/1, 62, 63/10, 63/12, 63/14, 63/16, 63/17, 63/18, 63/19, 63/20, 63/21, 63/22, 63/23,</p>	
--	--	--	--

		<p>63/24, 63/25, 63/3, 63/5, 63/6, 63/7, 63/8, 64, 65, 69/1, 69/2, 71, 79, 80, 81/1, 81/2, 81/3, 81/4, 81/5, 81/6, 82, 83, 86/2, 86/3, 87, 88, 89/1, 89/2, 90, 91, 94, 95, 96, 97, 99, 102, 103, 104, 105, 106, 107, 108, 109/4, 111, 112/2, 116, 117, 119/1, 121, 123, 124, 135, 136, 137, 140, 141, 146, 290/1, 293, 294, 295, 296, 297, 298, 299, 300, 301, 302, 303, 304, 305, 333/160, 334, 335/2, 348, 350, 354, 356, 379/2, 415/4, 573/1, 573/2, 573/3, 573/4, 575/1, 575/2, 577, 579.</p> <p>Obręb Grzmiąca Działki ewidencyjne nr (część działek): 49/1, 49/2, 52/4, 53/2, 53/4, 54/2, 56, 66/2, 67, 68/3, 69, 70/23, 76/1, 76/2, 77, 78, 82/1, 82/2, 83/1, 83/2, 85/3, 86, 89/1, 89/2, 90/2, 99/6, 99/8, 100, 101/2, 103/2, 103/3, 105, 193, 194, 195, 196/4, 196/5, 196/6, 196/7, 197/6, 197/13, 197/14, 279, 294, 295, 296, 297, 302, 303/2, 304, 306/1, 307, 308, 311, 332, 424, 435, 437, 438. Działki ewidencyjne nr (całe działki): 52/3, 53/10, 53/11, 53/12, 53/13, 53/14, 53/15, 53/16, 53/17, 53/18, 53/5, 53/6, 53/7, 53/8, 53/9, 54/1, 54/3, 55, 57/1, 57/2, 58, 59, 60, 61/2, 61/3, 61/4, 63, 64, 65, 66/1, 79, 84, 90/1, 91, 92/1, 92/2, 93, 94, 95, 96, 97, 98/1, 98/2, 196/1, 196/2, 196/3, 298, 299, 300, 301, 306/2, 330, 331, 333, 334, 440.</p> <p>Obręb Kolce Działki ewidencyjne nr (część działek): 114, 123, 124, 125.</p> <p>Obręb Łomnica Działki ewidencyjne nr (część działek): 59, 73, 74/1, 74/10, 74/11, 74/13, 74/14, 74/2, 74/4, 74/5, 74/6, 74/8, 74/9, 75, 76/6, 76/7, 77, 78, 79, 80, 81, 82, 85/13, 85/15, 85/22, 85/28, 85/5, 85/7, 90, 91, 92, 93, 94, 95, 97, 98/6, 99/1, 99/3, 99/4, 100/2, 101, 102, 103, 105, 112, 113/2, 114, 115/2, 116/2, 118, 119, 120, 121, 124/2, 131, 190/2, 234/1, 234/15, 234/4, 234/6. Działki ewidencyjne nr (całe działki): 74/3, 74/7, 83, 84, 85/10, 85/11, 85/12, 85/25, 85/26, 85/27, 86, 87, 88/1, 88/2, 89, 117, 122, 123, 189/3, 189/4, 189/5, 189/6, 189/8, 189/9, 189/10, 189/11, 189/12, 189/13, 189/14, 189/15, 189/16, 189/17, 189/18, 189/19.</p> <p>Obręb Sierpnica Działki ewidencyjne nr (część działek): 1, 3, 4, 5, 10/1, 380, 493. Działki ewidencyjne nr (całe działki):</p>	
--	--	--	--

		<p>2, 381</p> <p><u>Gmina Kamienna Góra</u> Obręb Czadrów Działki ewidencyjne nr (część działek): 1/1, 10/3, 10/4, 12, 19, 25/1, 25/2, 26/2, 27, 32, 33, 36/1, 37, 38/1, 40, 41, 42, 45, 46/4, 5/1, 53, 54, 56/2, 57, 58, 59/1, 59/2, 59/3, 384/4, 384/6, 384/7, 391/15, 391/2, 400, 403. Działki ewidencyjne nr (całe działki): 2/1, 3, 4, 6/1, 6/2, 7, 20/2, 24, 26/1, 28, 31/5, 38/2, 43, 52, 55, 56/1, 60, 384/5, 389, 390.</p> <p>Obręb Gorzeszów Działki ewidencyjne nr (część działek): 7/3, 53, 56/2, 56/4, 57/4, 58/3, 62, 66/6, 67, 68, 69, 70/3, 70/7, 71/2, 75, 79/2, 80/1, 80/2, 82/1, 82/2, 85, 89, 91, 92/2, 92/4, 93, 104/2, 106/2, 107/2, 107/3, 107/8, 109, 110, 113/4, 113/6, 113/7, 114, 117/1, 117/2, 131/1, 131/3, 131/4, 134, 135/3, 136, 137/1, 137/2, 138/2, 139/2, 139/3, 141, 143/4, 143/9, 144/3, 145/1, 146, 148/1, 148/2, 152, 224, 226, 227, 230/4, 230/5, 231, 235/2. Działki ewidencyjne nr (całe działki): 70/8, 71/1, 79/1, 83, 84, 107/6, 107/7, 108/1, 108/2, 113/2, 113/3, 115, 116/2, 116/3, 138/1, 143/6, 230/1, 230/2.</p> <p>Obręb Jawiszów Działki ewidencyjne nr (część działek): 3, 4, 8, 9, 10/2, 16, 21, 23, 28, 29/1, 32, 36, 56, 57, 62, 64, 65, 68/1, 81, 82, 83, 84, 99, 101, 103/1, 112, 114/1, 114/3, 115, 125, 126, 352/2, 356, 357, 360, 361, 363, 365, 374, 377, 380, 382, 384/1, 384/2, 385, 387/1, 388, 391, 396, 397, 398, 403, 470, 475, 477, 479, 480, 481, 482/20, 482/24, 482/40, 482/41, 482/47, 482/48, 498, 500, 501, 503, 504, 505. Działki ewidencyjne nr (całe działki): 1, 11, 12, 13, 14, 15, 18, 19, 2, 20, 22, 30, 41, 43, 47, 50, 66, 67, 69/1, 69/2, 70, 71, 72, 73, 74/1, 74/2, 75, 76/1, 76/2, 77, 78, 79, 80/1, 80/2, 100, 118/2, 118/4, 118/5, 120, 121, 122, 123, 124, 351, 352/1, 358, 359, 362, 366, 367, 368, 369, 370, 371, 375, 376, 381, 386, 387/2, 389, 390, 392, 393, 394, 395, 467, 469, 471, 472/1, 476, 488, 489, 490, 491, 492, 493, 494, 495, 496, 502.</p> <p>Obręb Kamienna Góra – 5 Działki ewidencyjne nr (część działek): 215/3, 277, 279, 280, 281, 282, 287, 288, 289.</p>	
--	--	---	--

		<p>Działki ewidencyjne nr (całe działki): 283, 284, 285, 286.</p> <p>Obręb Krzeszów Działki ewidencyjne nr (część działek): 81/2, 183/10, 316/23, 319/22, 419/3, 564/2, 646/5, 769, 822/2, 883, 888, 891, 892, 893, 894, 898, 899 901, 912, 913, 914, 915, 923, 924, 925, 930, 931, 935/1, 959, 1027. Działki ewidencyjne nr (całe działki): 822/3, 900, 917, 918, 919/1, 919/2, 920, 921, 922, 927, 928, 932, 933, 934, 936, 937, 938, 939, 940/1, 940/2, 941, 942, 943, 944, 945, 946, 947, 948.</p> <p>Obręb Krzeszówek Działki ewidencyjne nr (część działek): 8/7, 57, 58/4, 59, 60/2, 63, 65, 68, 200/1, 200/2, 206, 248, 252, 253. Działki ewidencyjne nr (całe działki): 60/1, 60/3, 62, 67/1, 199, 247, 249.</p> <p>Obręb Lipienica Działki ewidencyjne nr (część działek): 62, 63, 66/2, 66/3, 67, 68/4, 68/5, 69, 71, 72, 73, 75/1, 80, 90/1, 179/1, 179/2. Działki ewidencyjne nr (całe działki): 68/3, 79.</p> <p>Obręb Olszyny Działki ewidencyjne nr (część działek): 9, 10, 11, 17/5, 17/6, 23, 26, 29, 37, 38, 44, 45, 437, 169/3, 169/4, 174, 177, 181, 182, 184, 247, 248, 255, 256, 258, 259, 440, 455, 464, 471, 473, 491, 502, 504, 517, 569, 570, 571, 573, 574, 602, 604, 635, 638, 642, 645/1, 645/2, 674/216, 676. Działki ewidencyjne nr (całe działki): 24, 25, 30, 32, 178, 179, 180, 183, 249, 250/1, 251, 252, 254, 465, 470, 503, 505, 520, 521, 575, 603, 611</p> <p>Obręb Przedwojów Działki ewidencyjne nr (część działek): 140/3, 140/4, 187/2, 345, 346, 347, 348, 349/1, 349/2, 350/3, 350/4, 351/1, 351/2, 352, 353, 361, 395, 396, 397, 426, 427/3, 430/10, 430/12, 430/4, 430/7, 471/12, 471/13, 471/15, 471/18, 471/2, 471/23, 471/3, 471/7, 471/9, 472/12, 472/2, 483/1,</p>	
--	--	--	--

		<p>483/2, 484, 491, 493/1, 493/5, 494, 498, 499, 500, 501, 546/2, 575/2, 576, 577/1, 586, 593, 594/2, 594/3, 595/1, 608, 614, 626, 631/125, 632/125, 633/125, 643.</p> <p>Działki ewidencyjne nr (całe działki): 430/2, 430/3. 430/11, 471/19, 471/20, 471/4, 471/5, 471/6, 493/3, 575/1, 594/1.</p> <p><u>Gmina Lubawka</u> Obręb Chelmsko Śląskie Działki ewidencyjne nr (część działek): 1, 2, 10, 11, 86/3, 86/5, 161, 218/4, 222, 223, 224, 225, 228, 229, 233, 235, 236/1, 236/2, 237, 241/1, 241/3, 241/4, 243, 252, 283, 284, 311/1, 312, 313/1, 313/2, 314/4, 314/5, 314/6, 315/10, 315/11, 315/12, 315/3, 315/7, 316, 322, 323/3, 323/4, 323/5, 323/7, 323/8, 323/9, 324, 337/1, 338/1, 369.</p> <p>Działki ewidencyjne nr (całe działki): 315/5, 315/6, 315/8.</p> <p>Obręb Lubawka 2 Działki ewidencyjne nr (część działek): 196, 197, 198, 199, 201/3, 201/4, 201/5, 202, 203, 204, 205/1, 205/2, 206, 208, 209, 319, 321/1, 322, 326, 614/158, 616/158, 617/158, , 620/158, , 634/158, 635/158.</p> <p>Działki ewidencyjne nr (całe działki): 200/2, 200/3, 200/4, 201/2, 321/2, 615/158,618/158.</p> <p>Obręb Okrzeszyn Działki ewidencyjne nr (część działek): 3, 5, 6, 9/1, 13, 16/1, 20, 53/1, 53/2, 53/3, 54, 55/1, 57/1, 57/2, 58, 73, 84/1, 84/5, 88/1, 92/1, 93, 94, 95, 100/2, 101/1, 118/1, 121, 123, 124, 125, 126, 127, 128, 130/1, 135/6, 136/1, 139/2, 139/3, 145, 146/3, 147, 148, 149, 150, 151, 152, 155, 164, 165, 166, 167/1, 167/2, 168/1, 170/1, 172, 173/1, 177, 178/1, 179, 180/2, 182, 184, 188, 189/1, 189/3, 189/4, 191, 192, 193/1, 194/1, 205/3, 205/5, 205/6, 216/1, 216/3, 216/4, 225, 226, 228, 229/2, 230, 233/1, 233/2, 235, 237, 238, 239/1, 239/2, 240/2, 240/3, 240/4, 245/1, 247, 249, 250/1, 254/1, 255, 256, 257, 258, 260, 261/1, 265/3, 265/4, 265/6, 266, 268, 269, 270, 272, 275, 276, 282, 283/2, 286/1, 286/2, 287/1, 287/2, 288/6, 291/1, 291/2, 294/2, 296, 297/1, 298, 299, 300/2, 303/2, 309/1, 310/11, 310/12, 310/4, 310/5, 312/1, 328/1, 334/2, 335/2, 335/3, 337, 338/1, 338/2, 340, 348, 351, 353, 354, 360, 362, 363/1, 365, 366, 367, 368, 370, 376, 377, 385, 392, 394/1, 396, 398, 399, 400, 401, 408/1, 409/4, 411, 412, 413, 418, 419, 422, 423, 424, 425, 426, 427, 428, 429, 430, 432, 433, 436/2, 437/1, 439/1, 440, 441, 443/1, 444, 446, 447, 448, 449, 451, 455, 456,</p>	
--	--	---	--

		<p>457, 458, 463, 472, 475/1, 476/2, 479, 481, 483/1, 486/327, 503, 507, 508, 509, 510.</p> <p>Działki ewidencyjne nr (całe działki): 4, 22, 30, 34, 42, 43/1, 44/2, 46/1, 49/2, 51, 55/2, 56/2, 59, 62/1, 63, 65, 66, 70, 75, 78/1, 8/1, 84/6, 86, 87, 100/3, 102, 103/1, 122, 144, 153, 154, 168/2, 169/1, 169/2, 176, 178/2, 178/3, 178/4, 181, 190/1, 193/2, 195/1, 195/2, 213, 214, 216/2, 229/1, 231/1, 231/2, 232/1, 232/2, 236, 248, 265/2, 265/5, 267, 271/1, 271/2, 273/2, 273/3, 273/5, 273/6, 274, 283/1, 284, 288/5, 289/1, 289/2, 289/3, 289/4, 290/1, 290/2, 309/2, 310/10, 310/8, 311, 324, 325, 326, 327, 331, 346, 364, 369, 371, 372, 373, 374, 375, 378, 379, 380, 381, 382, 383, 384, 386, 387, 388, 389, 390, 391, 408/3, 409/2, 414, 416, 417, 420, 421, 431, 434, 435, 442, 450, 462, 464, 465, 466.</p> <p>Obwód Uniemyśl</p> <p>Działki ewidencyjne nr (część działek): 13/2, 20/2, 20/3, 21, 22, 24, 25, 46/1, 48/1, 49/3, 49/4, 50, 52, 53, 54/1, 54/2, 55, 56/2, 56/3, 56/4, 56/5, 69, 83/3, 87, 88, 90, 99, 127/1, 135/1, 136/1, 140/1, 161, 166/1, 172, 173, 179/3, 179/5, 183/4, 183/5, 186/3, 187/2, 188/3, 189/1, 190/2, 191/5, 191/6, 192/2, 195/8, 201/1, 205, 214/1, 214/2, 216, 217/2, 218, 221/3, 223, 224/1, 231/1, 235, 237, 238, 239, 243, 244, 247, 248, 254, 255/1, 256, 257, 262, 265, 266, 267/2, 269/11, 269/12, 269/3, 269/5, 269/6, 271/1, 271/2, 280/7, 281, 287, 317, 319, 320, 321, 322, 326/1, 335, 348, 351/1, 352/1, 356, 357/1, 357/2, 357/3, 358, 360, 361, 362, 363, 365, 381/1, 382/2, 396, 397, 399, 400, 403, 404, 406, 407, 408, 409/2, 410/1, 410/3, 412, 414, 415, 416, 417, 418, 422, 424, 425, 426, 427, 428, 429, 432, 433, 435, 441, 443, 444, 445/1, 460, 466.</p> <p>Działki ewidencyjne nr (całe działki): 28, 29, 30/7, 32/1, 33, 34, 35, 36/1, 38, 42, 43, 46/2, 47, 51, 91, 430/1, 431, 434, 44, 45, 129/1, 168/1, 169, 170, 171, 179/4, 187/3, 189/2, 190/1, 191/7, 192/1, 195/5, 195/6, 195/7, 197/2, 199/3, 200, 222, 234/1, 234/2, 240, 241, 245, 246, 255/2, 263, 264, 268/1, 269/7, 278, 280/4, 280/5, 280/6, 282, 353, 354, 355, 359, 377, 378, 379, 398, 405, 413, 455.</p> <p><u>Gmina Mieroszów</u> Obwód Golińsk</p> <p>Działki ewidencyjne nr (część działek): 9, 30, 31, 35/4, 39, 40/5, 41, 42, 44, 46/2, 47, 48, 49, 51, 52/2, 52/3, 53, 54, 55, 60/4, 86/3, 88/4, 90/1, 91/1, 92, 93, 94, 95, 99/4, 101/3, 101/4, 101/6, 150, 151/2, 152/1, 152/5, 153/2, 154/2, 155/2, 156/1,, 156/2, 157/2, 158/2, 166, 194/6, 196/1, 197/1, 197/2, 197/3, 206/2, 206/3, 206/4, 206/6, 208, 209, 210, 230/1, 244/2,</p>	
--	--	---	--

		<p>244/8, 244/11, 244/12, 244/13, 244/14, 271, 278/1, 278/2, 287, 294, 297/3, 298/4, 299/1, 335, 336, 300/4, 300/6, 325/347, 330/3, 330/6.</p> <p>Działki ewidencyjne nr (całe działki): 40/4, 40/6, 40/7, 40/8, 43, 45/1, 45/2, 46/1, 50, 52/1, 61, 62, 63/1, 63/2, 64, 65, 66, 67, 68, 69, 70, 71/1, 71/2, 72, 73, 74/1, 74/2, 75/1, 75/2, 76/1, 76/2, 77/4, 77/5, 77/6, 78, 79/1, 79/2, 80/1, 80/2, 81/2, 81/3, 81/4, 82/1, 82/2, 83/1, 83/2, 84/1, 84/2, 85/1, 85/2, 86/2, 87/2, 88/2, 88/3, 89/1, 89/2, 90/2, 91/2, 101/2, 101/5, 102/1, 102/2, 103, 104, 105/1, 105/3, 105/4, 105/5, 106, 107/1, 107/2, 108, 109/1, 109/2, 110/1, 110/2, 111/1, 111/2, 112, 113/1, 113/2, 113/3, 114/1, 114/2, 115, 116/1, 116/2, 117, 118/1, 118/2, 118/3, 119/1, 119/2, 120/1, 120/2, 120/3, 121/1, 121/2, 122/1, 123/345, 124, 125, 126/1, 127, 128/1, 132/1, 134/3, 134/4, 139, 140/10, 140/5, 140/6, 140/7, 140/9, 141/2, 141/3, 142/1, 142/2, 143, 144/1, 144/2, 144/4, 144/6, 144/7, 145, 146, 147/1, 147/2, 147/3, 148/2, 148/3, 148/4, 149/3, 149/4, 158/1, 159, 160/1, 160/2, 161/1, 161/2, 162/1, 162/2, 163, 164, 165, 167, 168/1, 168/2, 169/1, 169/2, 170/1, 170/2, 171/1, 171/3, 171/4, 172/1, 172/3, 172/4, 173/2, 173/3, 175/2, 175/3, 176/1, 176/2, 177/1, 177/2, 178/1, 178/2, 179/3, 179/4, 180/1, 180/2, 183, 184/5, 184/6, 184/7, 184/8, 185, 186/1, 186/2, 187, 188/1, 188/2, 189/1, 189/2, 189/3, 190, 191/10, 191/3, 191/4, 191/5, 191/6, 191/7, 191/9, 192/1, 192/3, 192/4, 193/2, 194/3, 194/5, 202, 203, 204/1, 204/2, 206/5, 211, 212, 213, 214, 215, 216/6, 216/7, 216/8, 216/9, 217/2, 217/3, 218/1, 218/2, 219/1, 219/2, 220/1, 220/2, 221/1, 221/2, 222/1, 222/2, 223/1, 223/2, 224, 227/1, 228, 229/1, 231/1, 240/1, 240/3, 240/4, 242/4, 242/5, 244/3, 244/4, 244/5, 245/1, 245/2, 247/1, 250, 252, 253, 255/1, 255/3, 300/3, 300/5, 300/7, 300/8, 301, 302, 303/2, 303/3, 305, 306/2, 306/3, 306/4, 307/1, 307/2, 308/1, 308/2, 309/2, 309/3, 309/4, 309/6, 309/7, 309/8, 310/2, 310/3, 310/4, 311/1, 311/2, 311/3, 312/2, 312/3, 312/4, 313, 314, 334.</p> <p>Obwód Kowalowa Działki ewidencyjne nr (część działek): 1/5, 4/2, 11/1, 14, 15, 16, 17, 19, 21, 22/13, 22/5, 22/6, 29/3, 30, 32/4, 34/1, 35, 150, 152, 186, 187/4, 189/2, 190, 192, 193, 194/1, 216/2, 237, 244. Działki ewidencyjne nr (całe działki): 18.</p> <p>Obwód Łączna Działki ewidencyjne nr (część działek): 32/3, 32/5, 32/6, 33/12, 33/13, 33/5, 34/1, 35/15, 35/21, 35/28, 37/3, 37/5, 37/7, 40/3, 40/6, 40/7, 51/5, 53/1, 53/2, 54/2, 54/6, 54/7, 55/3, 55/5, 55/6, 55/7, 69/5, 71, 72, 76, 77/1, 83, 88/1, 89, 91/1, 92/2, 92/3, 92/4, 92/5, 134/1, 135/1, 136, 137/3, 137/4, 138/2, 138/4, 139, 140/2, 140/4, 140/5, 140/7, 141/1, 141/2, 141/4,</p>	
--	--	--	--

		<p>141/5, 146, 147, 156/2, 157/1, 158, 159/1, 159/6, 159/7, 159/8, 170, 171/2, 177/1, 177/2, 177/3, 178, 181/1, 182/3, 189, 191, 192/1, 192/2, 201, 202, 219, 224.</p> <p>Działki ewidencyjne nr (całe działki): 35/16, 35/17, 35/18, 35/19, 35/20, 140/6.</p> <p>Obręb Mieroszów 1 Działki ewidencyjne nr (część działek): 1/9, 2, 3/1, 3/2, 3/4, 6/9, 9/1, 9/3, 9/4, 10, 11/1, 11/3, 12, 13, 14, 16, 18/379, 21/2, 29, 32, 33, 34, 35, 36, 38, 41, 42, 43, 44, 45, 69/1, 71, 73/3, 73/4, 74, 75, 76, 77/2, 79/3, 81/1, 81/10, 81/11, 81/9, 82/3, 83, 89, 90, 91, 93, 98, 99, 100, 101, 102, 103, 104, 105, 106, 108, 109, 112, 113, 114, 115, 118, 119, 120, 130, 138, 140, 144, 145/2, 147/2, 149, 150/1, 150/2, 152, 190/3, 191, 192, 193, 194/11, 194/5, 194/9, 195, 199, 20/379, 200, 203, 204, 205, 208/1, 209, 214/1, 214/2, 214/4, 215, 247, 251, 252, 254/2, 258, 299/1, 365, 366, 367, 369, 370, 372, 373, 375, 378/1, 379, 385/19, 385/2, 387, 390/10, 390/9, 394/1, 394/2, 394/3, 447/1, 451/4, 452, 453/4, 455/2, 458, 461/5, 462, 465, 466/2, 469, 470, 471/2, 471/3, 473/2, 474, 475, 476, 477, 478, 479, 482, 483, 484/1, 485, 486/3, 486/4, 487/2, 488, 489/6, 492/1, 492/3, 503, 505, 506, 507, 513, 525, 562, 567.</p> <p>Działki ewidencyjne nr (całe działki): 8, 9/5, 15, 21/1, 22, 23, 24, 25, 26, 27/1, 27/2, 27/3, 27/4, 27/5, 28, 37, 39, 40/1, 40/2, 40/3, 40/4, 40/5, 72, 73/1, 73/5, 79/2, 92, 94, 95, 96, 97, 107, 110, 111, 116, 117, 121, 122/1, 122/2, 123/1, 123/2, 124, 125, 126, 127, 128, 129, 145/1, 147/1, 148, 151, 208/2, 214/3, 248, 249, 250, 253, 368, 371, 376, 377, 385/1, 385/12, 388, 389, 448, 449, 450, 453/3, 456/1, 456/2, 457, 459/1, 459/2, 460, 463, 467/1, 467/2, 467/3, 468/2, 472, 480/1, 480/2, 481, 486/5, 489/7, 490/1, 490/2, 491, 492/4, 512, 517, 518, 519, 520, 521, 522, 534.</p> <p>Obręb Mieroszów 2 Działki ewidencyjne nr (część działek): 32/4, 51/3, 51/18, 51/19, 51/22, 51/23, 51/25, 51/29, 52/2, 323, 324, 325, 326, 327, 328, 330, 333, 354, 355, 356, 375, 377, 380, 382, 383/5, 383/6, 384/6, 385/2, 385/3, 385/4, 386, 393, 394, 395/5, 419.</p> <p>Działki ewidencyjne nr (całe działki): 51/2, 378, 379, 384/3, 384/4.</p> <p>Obręb Nowe Siodło Działki ewidencyjne nr (część działek): 1, 4/1, 5, 36/10, 36/17, 36/18, 44, 45/1, 45/3, 45/4, 47/1, 47/2, 49, 51, 52, 54, 55/1, 55/2, 57, 59/2, 59/5, 59/8, 59/9, 59/10, 61, 62, 63, 65, 72, 86, 87/2, 87/4, 90, 106, 111, 112, 113, 119, 120/2, 120/10, 121, 126, 130/1, 130/2, 131/3, 131/5,</p>	
--	--	--	--

		<p>131/7, 131/8, 137/10, 137/12, 137/2, 137/3, 137/5, 137/6, 137/7, 137/9, 138, 139/1, 139/3, 139/5, 139/6, 140/2, 140/7, 143, 151/3, 154, 161, 162, 163, 164/2, 165, 166.</p> <p>Działki ewidencyjne nr (całe działki): 47/3, 53, 60, 64, 120/5, 122, 131/6, 140/5, 140/6, 157/2, 158, 159, 160, 167, 168, 169/1.</p> <p>Obręb Różana Działki ewidencyjne nr (część działek): 10, 15, 16/1, 17, 18/3, 19/1, 19/5, 19/6, 20, 21/1, 21/2, 21/3, 21/4, 26/1, 26/2, 27, 3/3, 3/4, 30, 31/1, 31/2, 35, 36, 37/1, 43/14, 43/16, 43/4, 43/7, 43/9, 6/2, 6/3, 70/1, 70/4, 70/5, 83, 97/2, 97/3, 97/4, 98, 99, 100, 101, 102/2, 102/4, 104, 108/350.</p> <p>Działki ewidencyjne nr (całe działki): 4, 5, 43/8, 43/13.</p> <p>Obręb Rybnica Leśna Działki ewidencyjne nr (część działek): 49, 64, 65, 66, 67, 68, 69, 70/3, 71/4, 71/5, 71/6, 72/1, 73, 75, 76, 77/1, 109, 110, 111/2, 112, 122/1, 124/2, 125, 126, 127, 128, 129, 132/10, 132/2, 132/8, 133/2, 134/1, 137/4, 138/5, 139, 140, 141/1, 143/1, 144/5, 145/4, 145/5, 146/5, 146/6, 147, 149/2, 149/3, 152, 153/4, 156/2, 156/4, 156/7, 158/3, 159/2, 159/4, 164, 186/7, 187/19, 187/20, 187/21, 187/29, 187/8, 325/2, 326/2, 343, 348.</p> <p>Działki ewidencyjne nr (całe działki): 74, 111/1, 123, 130, 131, 132/5, 132/6, 132/9, 138/1, 142, 146/7, 146/8, 149/4, 153/6, 156/8, 187/25, 187/26, 187/27, 187/28, 326/3, 326/4, 326/5, 326/6.</p> <p>Obręb Unisław Śląski Działki ewidencyjne nr (część działek): 5, 7,8, 9, 10, 11, 12, 14, 16, 23, 29, 31, 32, 33, 37, 38, 39, 40/3, 41, 42, 44, 54, 55, 56, 60/2, 61, 62, 63, 66/2, 67/1, 70/2, 71, 73/2, 74/2, 75/1, 75/2, 78, 79, 80, 85/4, 91/3, 91/4, 91/6, 92/2, 93, 95/4, 95/7, 97, 104, 105, 106, 108, 115/2, 116/3, 116/5, 116/6, 117/1, 117/10, 117/11, 118, 120/2, 125/4, 125/6, 125/7, 125/8, 125/9, 126, 127, 128, 129, 130, 131/2, 131/3, 131/4, 133/1, 133/2, 138/2, 144/13, 144/2, 144/5, 144/6, 148, 149/2, 150, 153, 155, 160, 161, 162, 163, 166/1, 167/1, 168/2, 169, 171, 172/2, 173/1, 173/2, 174, 197, 198, 199, 200/1, 200/2, 200/3, 202/1, 202/2, 203, 204/3, 204/4, 212, 214/2, 216, 217, 219, 220, 221, 222, 223, 224, 226, 227, 230, 231, 232, 233/1, 233/2, 234, 235, 236/1, 236/2, 236/3, 237, 238/2, 256/1, 256/4, 256/6, 256/7, 256/8, 256/9, 259, 261, 262/2, 263, 264, 265, 266, 267, 269, 270/2, 281, 286, 288, 289, 293/4, 296, 297, 298, 299, 302, 328, 329,</p>	
--	--	---	--

		<p>331/2, 333, 334, 335, 336/4, 337, 340, 343, 347, 348, 349, 355, 356, 358, 359, 360, 361, 364, 365, 366, 367, 368, 369, 370, 374/1, 374/2, 375/3, 375/4, 378/1, 378/6, 378/8, 379, 380, 383, 386, 388, 391, 394/7, 396/2, 396/6, 398, 399, 427, 428, 435, 439, 440, 441, 443/2, 444/1, 444/2, 445, 460, 471, 473, 476, 532, 534, 535, 537, 584, 588, 589, 590.</p> <p>Działki ewidencyjne nr (całe działki): 13, 34, 35, 36, 40/4, 67/2, 68, 69, 81, 82, 83, 85/1, 86, 87, 88, 89, 90, 98, 99, 100, 101, 102, 103, 107, 109, 110, 111, 112, 113, 114, 116/4, 119/1, 121, 125/10, 125/5, 131/5, 132, 144/10, 144/11, 144/12, 144/14, 144/7, 144/8, 144/9, 145, 146, 172/1, 201/1, 201/2, 201/3, 205, 206, 207, 208, 209, 210, 211, 213, 215, 218, 229, 236/4, 262/1, 268, 287, 290, 291, 292, 295, 332, 336/1, 336/2, 336/3, 336/5, 338, 339, 341, 342, 344, 345, 346, 350, 351, 352, 353, 354, 362, 363, 371, 372, 373, 375/2, 376, 378/3, 378/5, 389, 390, 392, 393/1, 393/2, 394/4, 396/5, 436, 437, 442, 443/1, 443/3, 446, 472.</p> <p><u>Gmina Nowa Ruda</u> <u>Obręb Bartnica</u> Działki ewidencyjne nr (część działek): 132, 138/3, 138/7, 140/2, 140/4, 142/5, 142/7, 143/3, 143/4, 144/2, 144/3, 147, 270/1, 270/2, 279, 280, 310/1, 310/2, 318, 322, Działki ewidencyjne nr (całe działki): 142/1, 143/1, 144/4.</p> <p><u>Gmina Stare Bogaczowice</u> <u>Obręb Jabłów</u> Działki ewidencyjne nr (część działek): 294/1, 302/3, 308, 314/2, 314/3, 320, 323, 324, 340, 343/1, 344, 353/1, 360/10, 360/9, 361/15, 361/17, 365/1, 366, 368/4, 370, 371, 374/3, 374/5, 374/7, 380/3, 380/5, 382/1, 382/2, 383/1, 403, 407, 408, 410, 412, 414, 415, 416, 419, 420, 421, 423, 425, 429, 438, 440/18, 440/19, 440/5, 440/6, 440/7, 444/17,, 444/18, 444/19. Działki ewidencyjne nr (całe działki): 321, 322, 341, 342, 343/3, 343/4, 353/2, 353/2, 361/16, 361/18, 361/19, 361/20, 361/21, 361/22, 361/23, 362, 363, 364, 367, 368/5, 368/6, 369, 374/10, 374/11, 374/14, 374/15, 374/16, 374/17, 374/6, 374/8, 374/9, 440/10, 440/11, 440/12, 440/13, 440/14, 440/15, 440/16, 440/16, 440/20, 440/21, 440/22, 440/23, 440/24, 440/25, 440/27, 440/28, 440/40, 440/41, 440/42, 440/43, 440/44, 440/45, 440/46, 440/47, 440/8, 440/9, 444/1, 444/10, 444/11, 444/12, 444/13, 444/14, 444/15, 444/16, 444/2, 444/20, 444/21, 444/22, 444/23, 444/24, 444/25, 444/3, 444/4, 444/5, 444/6, 444/7, 444/8, 444/9, 445/1, 445/10, 445/11, 445/12, 445/13, 445/14,</p>	
--	--	--	--

		<p>445/15, 445/16, 445/17, 445/18, 445/19, 445/2, 445/20, 445/21, 445/22, 445/3, 445/4, 445/5, 445/6, 445/7, 445/8, 445/9.</p> <p>Obręb Lubomin Działki ewidencyjne nr (część działek): 77/5, 78, 79, 82/3, 83/2, 84/1, 84/5, 85, 95, 96, 99/4, 100, 101, 104, 105, 106, 107/1, 107/2, 111/1, 111/2, 112/1, 112/2, 112/8, 113/1, 113/5, 113/6, 114/2, 118, 119/1, 124, 125/1, 126/5, 126/6, 139, 141/5, 142/2, 142/4, 143, 144, 146/2, 149/1, 149/2, 150/2, 150/4, 168, 241, 242/2, 289/10, 289/4, 289/6, 289/9, 309, 315, 317, 323. Działki ewidencyjne nr (całe działki): 86, 87, 88, 89, 102, 103, 112/5, 112/6, 112/7, 113/4, 113/7, 114/1, 115, 116, 117, 133/2, 133/3, 134/1, 137, 138, 141/2, 150/1, 170.</p> <p>Obręb Struga Działki ewidencyjne nr (część działek): 268, 270/2, 273/2, 274/2, 274/4, 275, 276/1, 279/5, 279/7, 280/2, 287/6, 287/8, 293/1, 293/2, 294/9, 295, 302/1, 439. Działki ewidencyjne nr (całe działki): 274/3, 276/2, 276/3, 278, 285, 294/14, 294/15, 294/16, 294/17, 294/5, 296/1, 298, 300/1, 301.</p> <p><u>Gmina Szczawno-Zdrój</u> Obręb Szczawno-Zdrój 2 Działki ewidencyjne nr (część działek): 9, 16, 39, 59, 159, 536, 537, 538/1, 538/2, 538/3, 538/4, 544/2.</p>	
<p>A307 Jarzębatka <i>Sylvia nisoria</i></p>	<p>Zachowanie w siedliskach gatunku obszarów z pasami lub kępami krzewów o zróżnicowanej wysokości i dużym udziale (najlepiej ponad 50%) gatunków kolczastych i zagęszczeniu pasów, kęp i stref ekotonu nie mniej niż 2 km/km².</p>	<p><u>Gmina Boguszów -Gorce</u> Obręb Nr 2 Gorce Działki ewidencyjne nr (część działek): 230.</p> <p>Obręb Nr 3 Boguszów Działki ewidencyjne nr (część działek): 19/3, 93, 94.</p> <p>Obręb nr 7 Kuźnice Świdnickie Działki ewidencyjne nr (część działek): 1/2, 2/17, 2/2, 2/27, 2/38, 2/39, 2/4, 2/40, 2/44, 4, 6.</p>	<p>Właściciel lub posiadacz obszaru na podstawie porozumienia z organem sprawującym nadzór nad obszarem.</p>

		<p>Obwód Nr 5 Stary Lesieniec Działki ewidencyjne nr (część działek): 35, 62, 76, 77, 79, 80/1, 80/3, 89/3, 90, 99/1, 101, 102, 103/1, 103/2, 106, 107, 109, 110, 111, 116, 117, 119, 142, 143, 144, 145, 146, 147, 148, 149, 150, 187, 188, 189, 190, 410, 411, 412, 423, 444/2, 445, 449, 464, 470/1.</p> <p><u>Gmina Czarny Bór</u> Obwód Czarny Bór Działki ewidencyjne nr (część działek): 26, 27, 22/1, 29/17, 29/31, 29/32, 29/43, 29/44, 29/47.</p> <p>Obwód Grzędy Działki ewidencyjne nr (część działek): 129, 192, 239, 410, 414, 415, 417, 418, 419, 422, 423, 424, 425, 426, 460, 461/2, 462/1, 463, 464, 470, 471, 472/1, 472/2, 487/2, 487/3, 487/4, 487/5, 487/6, 487/7, 487/8, 487/9, 504, 506, 507, 508, 509, 510.</p> <p><u>Gmina Gluszyca</u> Obwód Gluszyca Górna Działki ewidencyjne nr (część działek): 43/1, 43/2, 44/1, 54, 56, 61/2, 63/14, 63/16, 63/17, 63/19, 63/23, 63/3, 63/5, 64, 66, 67, 68, 69/3, 70, 71, 73/1, 74/5, 75/2, 78, 81/3, 81/4, 83, 84, 85, 86/3, 88, 89/1, 89/2, 90, 94, 95, 97, 98, 99, 100, 101, 107, 108, 109/1, 109/3, 109/4, 110/1, 110/2, 119/2, 115, 118, 120, 121, 122/1, 122/2, 124, 125, 347/2, 492/144, 573/1, 575/1. Działki ewidencyjne nr (całe działki): 55, 63/18, 63/20, 63/21, 63/22, 65, 69/1, 69/2, 81/5, 81/6, 87, 91, 96, 102, 103, 104, 105, 106, 111, 112/2, 116, 117, 119/1, 573/2, 573/3, 573/4, 577.</p> <p>Obwód Grzmiąca Działki ewidencyjne nr (część działek): 53/13, 53/14, 53/4, 53/6, 54/3, 56, 58, 59, 60, 61/4, 63, 64, 65, 66/1, 67, 68/3, 91, 96, 97, 98/1, 99/8, 100, 279, 295, 297, 298, 300, 301, 303/2, 304, 424, 435. Działki ewidencyjne nr (całe działki): 53/2, 54/1, 54/2, 55, 57/1, 57/2, 61/2, 92/1, 92/2, 93, 94, 95, 299.</p> <p>Obwód Łomnica Działki ewidencyjne nr (część działek): 59, 85/10, 85/25, 86, 87, 88/1, 88/2, 99/1, 99/3, 99/4, 100/1, 100/2, 102, 105, 106, 112, 113/2, 114, 117, 118, 119, 131, 189/17, 189/19, 189/3, 189/4, 199/143. Działki ewidencyjne nr (całe działki):</p>	
--	--	--	--

		<p>85/11, 85/12.</p> <p><u>Gmina Kamienna Góra</u> Obręb Jawiszów Działki ewidencyjne nr (część działek): 3, 8, 9, 352/1, 352/2, 471, 472/1, 476, 490.</p> <p>Obręb Olszyny Działki ewidencyjne nr (część działek): 17/6, 645/1, 645/2.</p> <p>Obręb Czadrów Działki ewidencyjne nr (część działek): 1/1, 4, 6/1, 7, 36/1, 45, 56/2, 60, 384/7, 403. Działki ewidencyjne nr (całe działki): 6/2.</p> <p>Obręb Przedwojów Działki ewidencyjne nr (część działek): 471/12, 471/13, 471/15, 471/19, 471/20, 471/3, 471/5, 471/6, 491.</p> <p><u>Gmina Lubawka</u> Obręb Okrzeszyn Działki ewidencyjne nr (część działek): 8/1, 9/1, 13, 16/1, 20, 22, 30, 34, 42, 43/1, 53/3, 54, 55/1, 55/2, 56/2, 57/1, 58, 59, 65, 66, 70, 73, 84/1, 84/5, 191, 283/1, 283/2, 284, 288/3, 288/4, 288/6, 289/2, 289/4, 290/1, 290/2, 291/2, 309/1, 309/2, 310/10, 310/11, 310/12, 310/4, 310/5, 310/8, 363/1, 365, 369, 370, 371, 375, 377, 378, 379, 380, 382, 383, 384, 386, 389, 411, 421, 422, 423, 424, 456, 457, 500, 507. Działki ewidencyjne nr (całe działki): 44/2, 46/1, 49/2, 51, 53/1, 53/2, 62/1, 63, 288/5, 289/1, 291/1, 372, 373, 374, 381.</p> <p>Obręb Uniemyśl Działki ewidencyjne nr (część działek): 30/7, 32/1, 33, 35, 36/1, 42, 43, 45, 46/1, 46/2, 47, 49/3, 83/3, 83/4, 234/1, 234/2, 354, 355, 357/3, 358, 359, 365. Działki ewidencyjne nr (całe działki): 34, 44, 353.</p> <p><u>Gmina Mieroszów</u> Obręb Golińsk Działki ewidencyjne nr (część działek):</p>	
--	--	--	--

		<p>9, 41, 40/5, 40/6, 45/1, 45/2, 62, 71/1, 76/1, 78, 80/1, 81/2, 81/3, 81/4, 82/1, 109/1, 109/2, 110/1, 110/2, 111/1, 111/2, 123/345, 124, 125, 128/1, 134/4, 209, 210, 213, 217/2, 224, 228, 229/1, 230/1, 244/8, 336.</p> <p>Działki ewidencyjne nr (całe działki): 126/1, 127, 227/1.</p> <p>Obręb Unisław Śląski Działki ewidencyjne nr (część działek): 7, 9, 10, 16, 61, 67/2, 68, 69, 70/2, 71, 73/2, 74/2, 85/1, 88, 588. Działki ewidencyjne nr (całe działki): 8.</p> <p>Obręb Mieroszów 1 Działki ewidencyjne nr (część działek): 11/1, 13, 14, 138, 525.</p> <p>Obręb Nowe Siodło Działki ewidencyjne nr (część działek): 85/1, 86, 87/2, 87/4, 90, 91, 92, 93, 106, 111, 113, 119, 120/10, 121, 122, 126, 130/2, 131/7, 137/10, 137/9, 138, 139/5, 139/6, 174.</p> <p>Obręb Różana Działki ewidencyjne nr (część działek): 3/3, 3/4, 16/1, 17, 20, 97/2, 97/3, 101, 104.</p> <p><u>Gmina Stare Bogaczowice</u> Obręb Lubomin Działki ewidencyjne nr (część działek): 78, 79, 82/3, 84/5, 85, 86, 87, 88, 89, 95, 99/4, 100, 101, 102, 104, 105, 106, 107/1, 112/5, 113/1, 113/4, 113/5, 113/6, 113/7, 114/1, 114/2, 117, 118, 119/1, 124, 126/5, 126/6, 133/3, 134/1, 137, 139, 141/2, 149/2, 168, 170, 317. Działki ewidencyjne nr (całe działki): 84/1, 115, 116, 133/2, 138.</p> <p>Obręb Struga Działki ewidencyjne nr (część działek): 296/1, 301, 302/1.</p> <p><u>Gmina Szczawno-Zdrój</u> Obręb Szczawno-Zdrój 2 Działki ewidencyjne nr (część działek):</p>	
--	--	---	--

		59, 536, 537, 538/4.	
--	--	----------------------	--

Przedmiot ochrony	Działania ochronne	Obszar wdrażania	Podmiot odpowiedzialny za wykonanie
<i>Dotyczące ochrony czynnej siedlisk przyrodniczych, gatunków zwierząt oraz ich siedlisk, oraz związane z utrzymaniem lub modyfikacją metod gospodarowania</i>			
A086 Krogulec <i>Accipiter nisus</i>	Nie określano działań ochronnych, ponieważ nie stwierdzono gatunków w obszarze, dla którego sporządzono pzo.		
A030 Bocian czarny <i>Ciconia nigra</i>	Nie określano działań ochronnych, ponieważ nie stwierdzono gatunków w obszarze, dla którego sporządzono pzo.		
A368 Czeczotka <i>Carduelis flammea</i>	Nie określano działań ochronnych, ponieważ nie stwierdzono gatunków w obszarze, dla którego sporządzono pzo.		
A207 Siniak <i>Columba oenas</i>	Nie określano działań ochronnych, ponieważ nie stwierdzono gatunków w obszarze, dla którego sporządzono pzo.		

Przedmiot ochrony	Działania ochronne	Obszar wdrażania	Podmiot odpowiedzialny za wykonanie
<i>Dotyczące monitoringu stanu przedmiotów ochrony oraz monitoringu realizacji celów działań ochronnych</i>			
A122 Derkacz <i>Crex crex</i>	Ocena stanu zachowania populacji i siedlisk gatunku zgodnie z metodyką wskazaną przez organ sprawujący nadzór nad Obszarem Natura 2000 - raz na 10 lat Ocena realizacji celów działań ochronnych - raz na 10 lat	Wszystkie siedliska gatunku	Organ sprawujący nadzór nad obszarem Natura 2000.
A236 Dzięcioł czarny <i>Dryocopus martius</i>	Ocena stanu zachowania populacji i siedlisk gatunku zgodnie z metodyką wskazaną przez organ sprawujący nadzór nad Obszarem Natura 2000 - raz na 10 lat Ocena realizacji celów działań ochronnych - raz na 10 lat	Wszystkie siedliska gatunku	
A234 Dzięcioł zielonosiwy <i>Picus canus</i>	Ocena stanu zachowania populacji i siedlisk gatunku zgodnie z metodyką wskazaną przez organ sprawujący nadzór nad Obszarem Natura 2000 - raz na 10 lat Ocena realizacji celów działań ochronnych - raz na 10 lat	Wszystkie siedliska gatunku	
A215 Puchacz <i>Bubo bubo</i>	Ocena stanu zachowania populacji i siedlisk gatunku zgodnie z metodyką wskazaną przez organ sprawujący nadzór nad Obszarem Natura 2000 - raz na 10 lat Ocena realizacji celów działań ochronnych - raz na 10 lat	Wszystkie siedliska gatunku	
A217 Sóweczka <i>Glaucidium passerinum</i>	Ocena stanu zachowania populacji i siedlisk gatunku zgodnie z metodyką wskazaną przez organ sprawujący nadzór nad Obszarem Natura 2000 - raz na 10 lat Ocena realizacji celów działań ochronnych - raz na 10 lat	Wszystkie siedliska gatunku	

<p>A223 Włochatka <i>Aegolius funereus</i></p>	<p>Ocena stanu zachowania populacji i siedlisk gatunku zgodnie z metodyką wskazaną przez organ sprawujący nadzór nad Obszarem Natura 2000 - raz na 10 lat</p> <p>Ocena realizacji celów działań ochronnych - raz na 10 lat</p>	<p>Wszystkie siedliska gatunku</p>	
<p>A338 Gąsiorek <i>Lanius collurio</i></p>	<p>Ocena stanu zachowania populacji i siedlisk gatunku zgodnie z metodyką wskazaną przez organ sprawujący nadzór nad Obszarem Natura 2000 - raz na 10 lat</p> <p>Ocena realizacji celów działań ochronnych - raz na 10 lat</p>	<p>Wszystkie siedliska gatunku</p>	
<p>A307 Jarzębatka <i>Sylvia nisoria</i></p>	<p>Ocena stanu zachowania populacji i siedlisk gatunku zgodnie z metodyką wskazaną przez organ sprawujący nadzór nad Obszarem Natura 2000 - raz na 10 lat</p> <p>Ocena realizacji celów działań ochronnych - raz na 10 lat</p>	<p>Wszystkie siedliska gatunku</p>	