

MINISTERSTWO ROLNICTWA I ROZWOJU WSI

ZINTEGROWANY SYSTEM ROLNICZEJ INFORMACJI RYNKOWEJ - (ZSRIR)

(podstawa prawna: ustawa o rolniczych badaniach rynkowych z dnia 30 marca 2001 r.)

WYDZIAŁ INFORMACJI RYNKOWEJ I STATYSTYKI ROLNEJ

Rynek wołowiny i cielęciny

(informacja tygodniowa¹)

NR 35/2019

Czwartek, 05 września 2019 r.

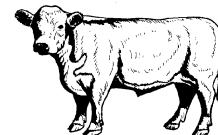

Notowania² w okresie: 26.08 –01.09.2019r.

1. Ceny zakupu bydła rzeźnego w Polsce

Tablica 1. Zbiorcze zestawienie danych dotyczących zakupionego bydła rzeźnego w ubojniach w kraju

POLSKA										
Kategoria bydła	CENA ZAKUPU*					Średnia masa tuszy ciepłej		Liczba sztuk Zmiana tyg. [%]	Struktura skupu	
	wg w.ż.* [z/kg]	dla mpc** [z/tonę]	dla mps** [z/tonę]	Zmiana ceny [%]		[kg]	Zmiana tyg. [%]		[%]	Zmiana tyg. [w pkt. %]
	2019-09-01	2019-09-01	2019-09-01	tyg.	roczna	2019-09-01	[%]		2019-09-01	
Bydło ogółem	5,99	11 560	11 791	-0,4	-11,3	314,3	-1,4	2,0	100,0	-
bydło 8-12 m-cy (Z)	6,27	11 634	11 866	-3,9	-10,4	275,9	-1,6	-26,1	0,1	0,0
byki 12-24 m-ce (A)	6,46	12 117	12 359	0,0	-13,5	351,5	-0,7	-0,5	37,3	-0,9
byki > 24 m-cy (B)	6,34	11 901	12 139	-0,4	-14,6	364,5	-6,7	11,8	11,5	1,0
wolce > 12 m-cy (C)	--	--	--	--	--	--	--	--	--	--
krowy (D)	4,82	9 907	10 105	-0,7	-11,7	272,2	-1,1	6,8	30,9	1,4
jałówki > 12 m-cy (E)	6,46	12 470	12 719	0,4	-5,6	281,6	0,0	-5,1	20,2	-1,5

* - jest to cena netto zapłacona dostawcom bydła za dostarczony do rzeźni pełnowartościowy żywiec wołowy na bazie franco zakład czyli wraz z kosztami transportu dostawcy jak i rzeźni jeśli poniosła ona koszty transportu związane z zakupem żywca. Cena ta zawiera również wszelkie dodatkowe płatności (premie, nagrody itp.) niezależnie od okresu w jakim zostały wypłacone.

** - w.ż. - waga żywa (cenę za wagę żywą wyliczono stosując średnie wskaźniki wydajności rzeźnej uzyskane w Polsce (średnia ważona) w latach 2011-2015: bydło ogółem - 0,518 (było 0,507); byki do 2 lat - 0,539 (było 0,550); byki > 2 lat - 0,535 (było 0,520); wolce - 0,54 (było 0,540); krowy - 0,465 (było 0,478) i jałówki - 0,516 (było 0,530),

mpc - masa poubojowa ciepła, mps - masa poubojowa schłodzona,

*** z uwagi na ustawy o obowiązkach nieidentyfikowalności danych, ceny nie podano

Źródło: Zintegrowany System Rolniczej Informacji Rolniczej (ZSRIR – MRiRW)

¹ Wersja biuletynu z prezentacją graficzną danych publikowana jest w ostatnim tygodniu każdego miesiąca.

² Badanie cen zakupu i cen sprzedaży w zakładach mięsnych prowadzone jest na reprezentatywnej próbie. Ceny zakupu rejestrowane są dla klas SEUROP wg rozporządzenia Rady (WE) Nr 1234/2007 z dnia 22 października 2007r. ustanawiającego wspólną organizację rynków rolnych oraz przepisy szczegółowe dotyczące niektórych produktów rolnych („rozporządzenie o jednolitej wspólnej organizacji rynku”) (Dz.U. L 299 z 16.11.2007, str. 1, z późn. zm.) i wg rozporządzenia Komisji (WE) nr 1249/2008 z dnia 10 grudnia 2008 r. r. ustanawiającego szczegółowe zasady wdrożenia wspólnotowych skal klasyfikacji tusz wołowych, wieprzowych i baranich oraz raportowania ich cen (Dz. U. Nr L 337 z 16.12.2008, str. 3 z późn. zm.) oraz rozporządzenia Ministra Rolnictwa i Rozwoju Wsi z dnia 4 lutego 2009 r. w sprawie szczegółowego sposobu oznaczania klasy jakości handlowej tusz wołowych (Dz.U. z dn. 19.02.2009r. Nr 28, poz. 180). Ceny zakupu rejestrowane są dla masy poubojowej schłodzonej.

Badanie cen targowiskowych prowadzone jest na targowiskach na których dokonywany jest obrót bydłem a ceny rejestrowane są jako średnie arytmetyczne zrealizowanych transakcji

Wykorzystanie możliwe z dokładnym podaniem źródła

Z i n t e g r o w a n y S y s t e m
R o l n i c z e j I n f o r m a c j i R y n k o w e j

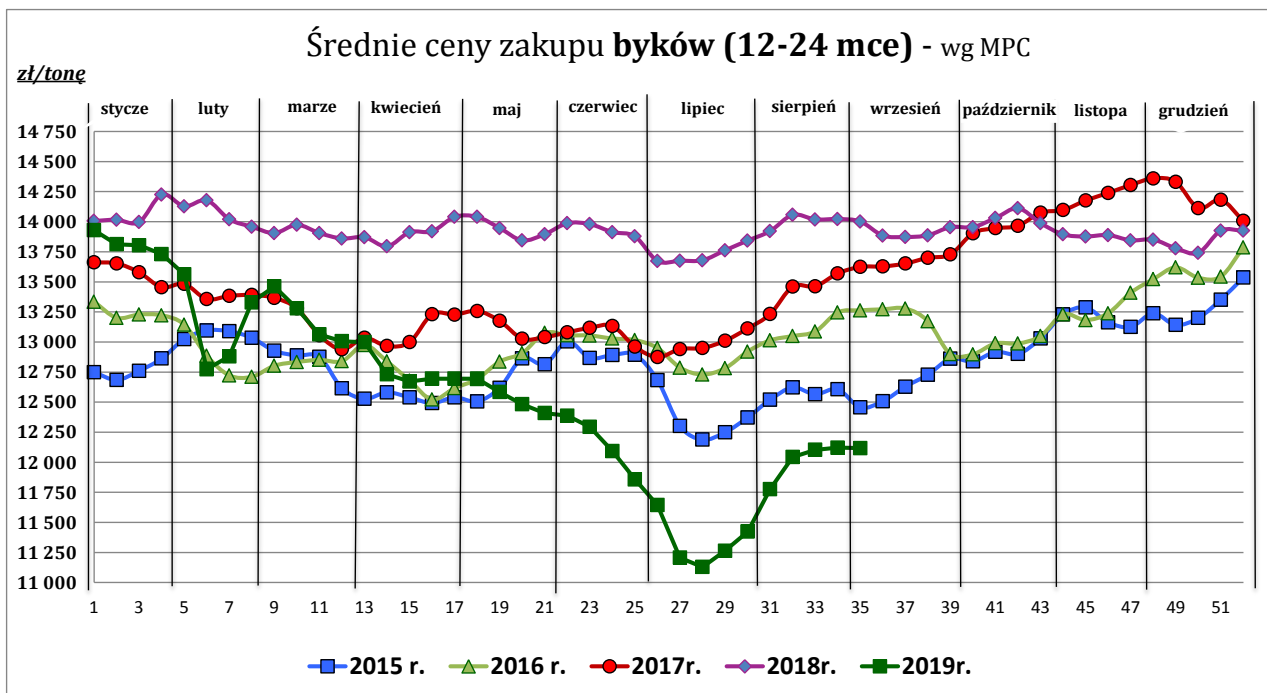
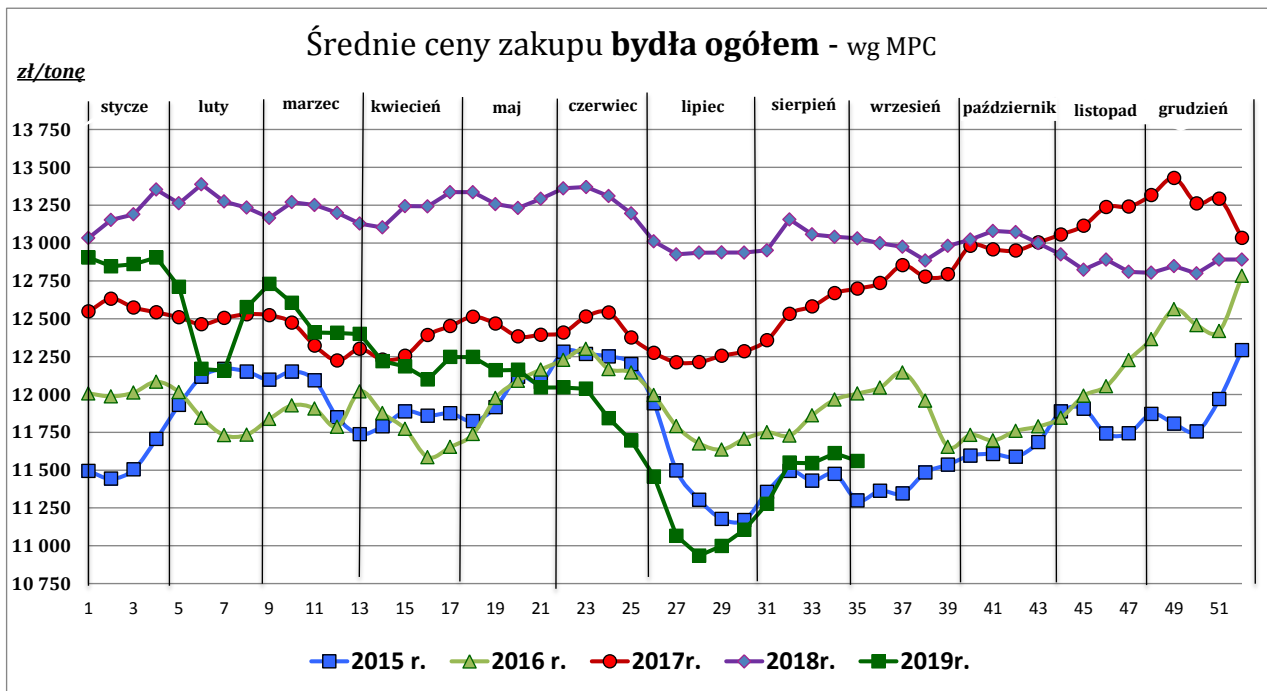

Wykorzystanie możliwe z dokładnym podaniem źródła

**Zintegrowany System
Rolniczej Informacji Rynkowej**

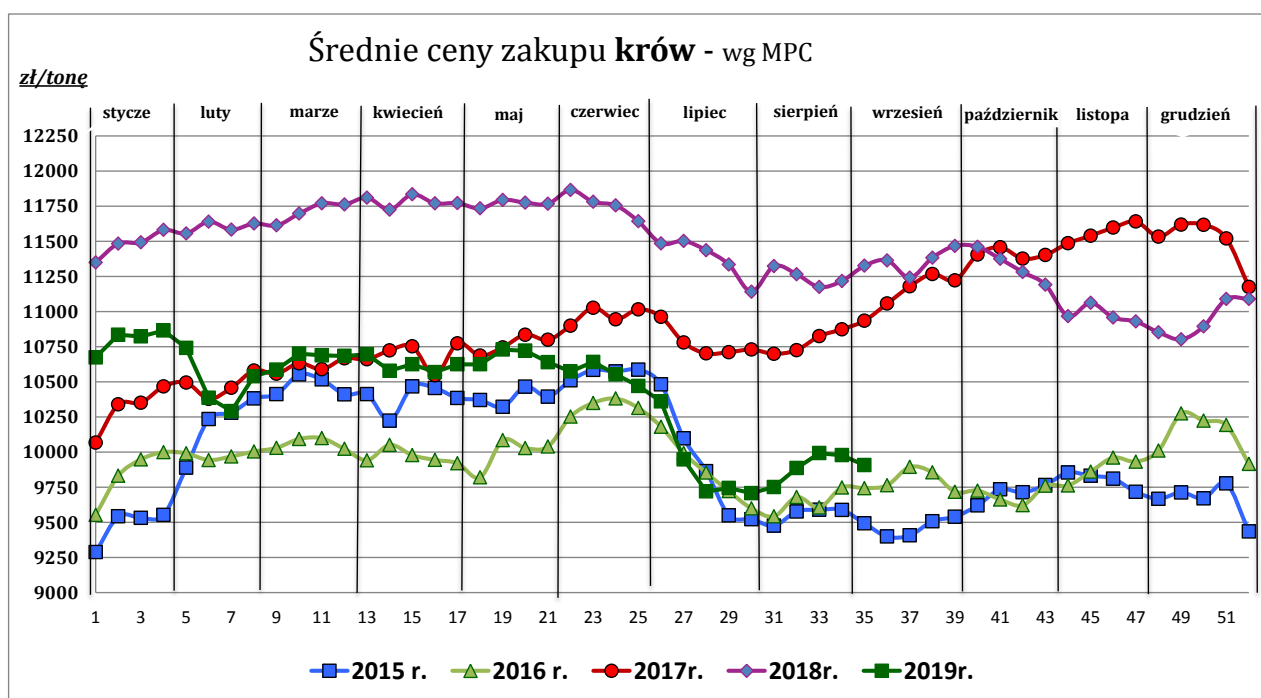
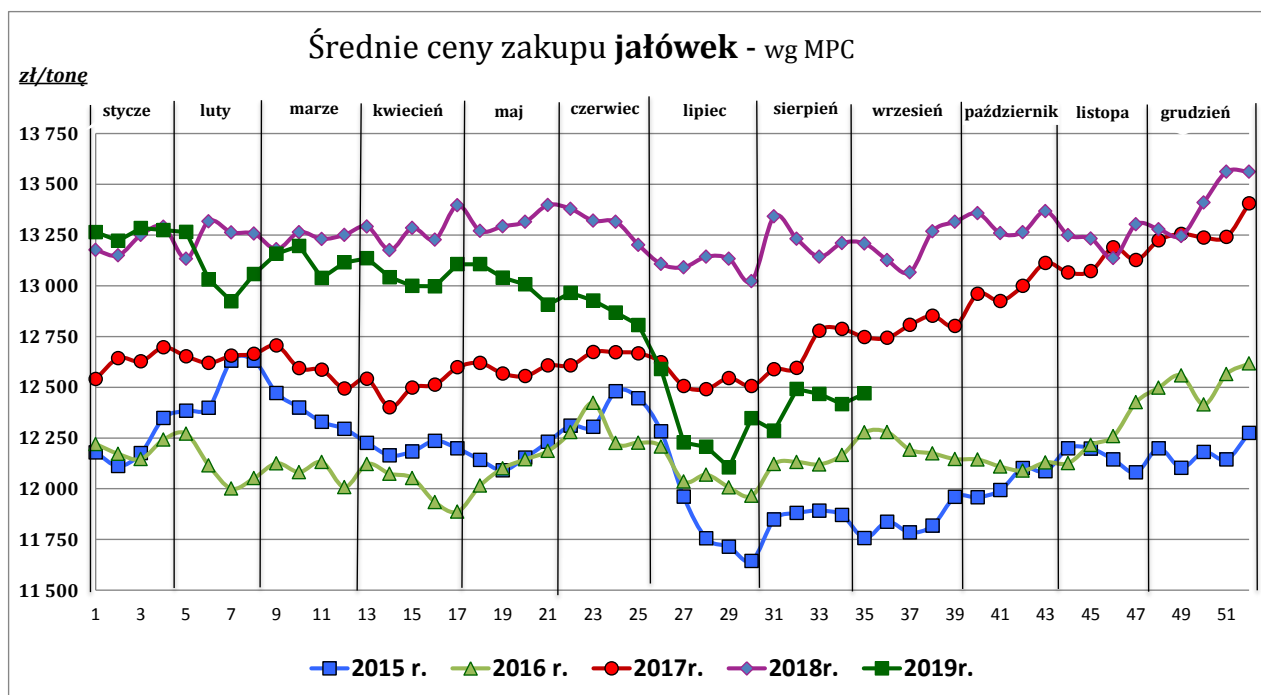

Źródło: Zintegrowany System Rolniczej Informacji Rynkowej (ZSRIR – MRiRW)

Tablica 2. Zbiorcze zestawienie danych dotyczących zakupu bydła rzeźnego wg makroregionów

MAKROREGION									
Kategoria bydła	Cena zakupu				Średnia tuszy masa cieplej		Zmiana tyg. poziomu uboju [%]	Struktura zakupu	
	wg w.ż. [zł/kg]	dla mpc [zł/tonę]	dla mps [zł/tonę]	Zmiana tyg. [%]	[kg]	Zmiana tyg. [%]		[%]	Zmiana tyg. [w pkt.%]
	2019-09-01	2019-09-01	2019-09-01	2019-09-01	2019-09-01	2019-09-01	2019-09-01	2019-09-01	2019-09-01
Centralny									
Bydło ogółem	6,02	11 621	11 854	0,1	314,9	-1,2	-4,0	100,0	-
bydło 8-12 m-cy (Z)	6,26	11 611	11 844	-5,4	298,0	0,3	-64,3	0,1	-0,1
byki 12-24 m-ce (A)	6,46	12 113	12 355	0,1	349,0	-0,8	-4,9	38,6	-0,4
byki > 24 m-cy (B)	6,36	11 933	12 172	-0,3	355,6	-9,3	22,3	14,7	3,2
wolce > 12 m-cy (C)	--	--	--	--	--	--	--	--	--
krowy (D)	4,78	9 823	10 020	-0,4	267,2	-1,7	-4,5	26,5	-0,1
jałówki > 12 m-cy (E)	6,43	12 406	12 654	1,1	282,7	1,0	-14,8	20,2	-2,6
Południowy									
Bydło ogółem	6,07	11 712	11 947	-0,8	315,4	-1,5	7,8	100,0	-
bydło 8-12 m-cy (Z)	6,28	11 644	11 877	-1,3	266,7	4,8	33,3	0,2	0,0
byki 12-24 m-ce (A)	6,49	12 179	12 422	-0,3	353,3	-0,7	5,9	39,9	-0,7
byki > 24 m-cy (B)	6,33	11 881	12 119	-0,7	378,2	-2,0	-5,4	8,7	-1,2
wolce > 12 m-cy (C)	--	*	*	--	*	--	--	--	--
krowy (D)	4,96	10 188	10 392	-0,4	273,9	-0,6	16,0	30,2	2,1
jałówki > 12 m-cy (E)	6,56	12 660	12 913	-0,8	277,2	-1,6	5,7	20,9	-0,4
Północny									
Bydło ogółem	5,38	10 389	10 596	-1,4	305,2	-1,9	16,0	100,0	-
bydło 8-12 m-cy (Z)	--	--	--	--	--	--	--	--	--
byki 12-24 m-ce (A)	6,10	11 443	11 672	0,1	365,8	-0,3	-6,7	16,4	-4,0
byki > 24 m-cy (B)	6,18	11 589	11 820	-0,1	401,2	-3,8	16,2	5,5	0,0
wolce > 12 m-cy (C)	--	--	--	--	--	--	--	--	--
krowy (D)	4,60	9 443	9 632	-2,9	281,2	-1,4	21,4	60,9	2,7
jałówki > 12 m-cy (E)	6,10	11 785	12 020	2,9	301,9	1,4	25,3	17,2	1,3

*- z uwagi na ustawowy obowiązek nieidentyfikowalności danych, ceny nie podano

** - z uwagi na brak porównywalności w obecnym tygodniu, danych nie podano

Makroregiony skupu bydła oraz sprzedaży wołowiny w ćwierćtuszach

Nazwa makroregionu	Województwa wchodzące w skład makroregionu
centralny	kujawsko-pomorskie, mazowieckie, łódzkie, wielkopolskie, lubuskie
południowy	lubelskie, małopolskie, podkarpackie, świętokrzyskie, dolnośląskie, opolskie, śląskie
północny	podlaskie, pomorskie, warmińsko-mazurskie, zachodnio-pomorskie

Wykorzystanie możliwe z dokładnym podaniem źródła

**Zintegrowany System
Rolniczej Informacji Rynkowej**

2. Ceny sprzedaży wołowiny w Polsce

Tablica 3. Średnie ceny netto i struktura sprzedaży ćwierci wołowych w ubojniach bydła z przeznaczeniem na rynek wewnętrzny dla Polski oraz makroregionów

TOWAR	CENA [zł/tona]		Zmiana tygodniowa ceny [%]	Struktura sprzedaży			Wielkość sprzedaży zmiana tyg. [%]
	2019-09-01	2019-08-25		2019-09-01	2019-08-25	Zmiana tygodniowa [%]	
POLSKA							
Ćwierci z buhajków do 2 lat - OGÓLEM	12 557	12 684	-1,0	100,00	100,00	--	24,1
ćwierci przednie	9 797	10 351	-5,3	12,10	14,24	-15,0	5,4
ćwierci tylne	16 130	16 049	0,5	9,84	14,46	-31,9	-15,5
ćwierci kompensowane	12 534	12 468	0,5	78,05	71,30	9,5	35,8
Ćwierci z krów rzeźnych - OGÓLEM	10 368	10 476	-1,0	100,00	100,00	--	52,2
ćwierci przednie	8 818	8 841	-0,3	2,38	2,71	-12,2	33,7
ćwierci tylne	16 555	15 174	9,1	2,84	5,21	-45,5	-17,1
ćwierci kompensowane	10 222	10 259	-0,4	94,78	92,08	2,9	56,6
CENTRALNY							
Ćwierci z buhajków do 2 lat - OGÓLEM	12 448	12 409	0,3	100,00	100,00	--	-0,1
ćwierci przednie	9 863	10 282	-4,1	4,03	4,14	-2,7	-2,7
ćwierci tylne	15 443	15 366	0,5	3,43	3,55	-3,6	-3,7
ćwierci kompensowane	12 450	12 390	0,5	92,54	92,31	0,3	0,2
Ćwierci z krów rzeźnych - OGÓLEM	10 342	10 269	0,7	100,00	100,00	--	20,6
ćwierci przednie	*	--	--	0,32	0,00	--	--
ćwierci tylne	--	19 100	--	0,00	0,03	--	--
ćwierci kompensowane	10 348	10 266	0,8	99,68	99,97	-0,3	20,3
POŁUDNIOWY							
Ćwierci z buhajków do 2 lat - OGÓLEM	12 505	13 120,3	-4,7	100,00	100,00	--	84,3
ćwierci przednie	9 762	10 275	-5,0	19,66	30,98	-36,5	17,0
ćwierci tylne	16 271	16 156	0,7	13,13	33,03	-60,3	-26,7
ćwierci kompensowane	12 572	12 784	-1,7	67,21	35,98	86,8	244,3
Ćwierci z krów rzeźnych - OGÓLEM	10 235	10 625	-3,7	100,00	100,00	--	173,4
ćwierci przednie	*	*	--	0,54	0,31	--	--
ćwierci tylne	*	*	--	0,81	7,25	--	--
ćwierci kompensowane	10 217	10 390	-1,7	98,65	92,44	6,7	191,8
PÓŁNOCNY							
Ćwierci z buhajków do 2 lat - OGÓLEM	13 197	12 509	5,5	100,00	100,00	--	-32,5
ćwierci przednie	*	*	--	1,31	6,45	--	--
ćwierci tylne	*	*	--	15,22	5,09	--	--
ćwierci kompensowane	12 699	12 416	2,3	83,47	88,45	-5,6	-36,3
Ćwierci z krów rzeźnych - OGÓLEM	10 701	10 853	-1,4	100,00	100,00	--	21,5
ćwierci przednie	*	*	--	11,12	11,53	--	--
ćwierci tylne	*	*	--	13,83	16,11	--	--
ćwierci kompensowane	9 828	10 084	-2,5	75,05	72,36	3,7	26,0

* - z uwagi na ustawy o obowiązkach nieidentyfikowalności danych, ceny nie podano.

Makroregiony skupu bydła oraz sprzedaży wołowiny w cwiértuszach

Nazwa makroregionu	Woje wództwa wchodzące w skład makroregionu
centralny	kujawsko-pomorskie, mazowieckie, łódzkie, wielkopolskie, lubuskie
południowy	lubelskie, małopolskie, podkarpackie, świętokrzyskie, dolnośląskie, opolskie, śląskie
północny	podlaskie, pomorskie, warmińsko-mazurskie, zachodnio-pomorskie

Wykorzystanie możliwe z dokładnym podaniem źródła

**Z i n t e g r o w a n y S y s t e m
R o l n i c z e j I n f o r m a c j i R y n k o w e j**

Tablica 4. Średnie ceny netto sprzedaży elementów mięsa wołowego z przeznaczeniem na rynek wewnętrzny dla Polski oraz makroregionów w okresie: 26.08 – 01.09.2019 r.

Makroregion	Cena sprzedaży [zł/tonę]		Tygodniowa zmiana ceny [%]	
	rostbef z/k	udziec b/k	rostbef z/k	udziec b/k
Ogółem kraj	31 963	22 188	6,4	3,8
Południowo-zachodni	--	*	--	--
Wielkopolski	*	*	--	--
Północno-zachodni	*	*	--	--
Północno-wschodni	--	*	--	--
Mazowiecko-łódzki	*	20 538	--	7,3
Kujawski	--	*	--	--
Wschodni-dolny	*	21 869	--	-1,7
Południowo-środkowy	*	19 053	--	45,9

* - z uwagi na ustawowy wymóg nieidentyfikowalności danych, ceny nie podano

3. Ceny bydła żywego³ w Polsce

3.1 Ceny cieląt i młodego bydła opasowego w handlu hurtowym

Tablica 5. Średnie ceny zakupu cieląt płci męskiej oraz młodego bydła opasowego

Kategoria bydła	Jednostka	Cena zakupu			Zmiana ceny	
		2019-09-01	2019-08-25	2018-09-02	tyg. [%]	roczna [%]
Byczki od 8 dni do 4 tygodni - typ mleczny	zł/szt	470,27	499,64	625,25	-5,9	-24,8
Byczki od 8 dni do 4 tygodni - typ mięsny	zł/szt	736,18	782,22	831,12	-5,9	-11,4
Młode bydło opasowe 6-12 m-cy	zł/kg w.ż.	--	--	--	--	--

* - z uwagi na ustawowy wymóg nieidentyfikowalności danych, ceny nie podano;

³ - W handlu hurtowym bydlęciem żywym badane ceny byczków od 8 dni do 4 tygodni dotyczą cieląt przeznaczonych do dalszego chowu pochodzących od bydła ras mlecznych w przypadku typu mlecznego oraz od bydła ras mięsnych, ogólnoużytkowych i krzyżówek z rasami mięsnymi w przypadku typu mięsnego

- W handlu targowiskowym monitorowane są występujące na tym rynku kategorie bydła

Wykorzystanie możliwe z dokładnym podaniem źródła

**Z i n t e g r o w a n y S y s t e m
R o l n i c z e j I n f o r m a c j i R y n k o w e j**

3.2 Ceny bydła na targowiskach

Tablica 6. Średnie krajowe ceny bydła uzyskane w transakcjach targowiskowych

Kategoria informacji	Tydzień		Zmiana
	2019-08-30	2019-08-23	tygodniowa [%]
<u>cieleta 60-100 kg</u>			
cena min. w zł/kg	10,00		
cena max. w zł/kg	14,00		
<i>cena średnia w zł/kg</i>	11,33	*	--
szacunkowa podaż w szt	91		
szacunkowa sprzedaż w szt	69		
wsk. warunków atmosferycznych *	3,0		
<u>młode bydło opasowe</u>			
cena min. w zł/kg			
cena max. w zł/kg			
<i>cena średnia w zł/kg</i>	*	*	--
szacunkowa podaż w szt			
szacunkowa sprzedaż w szt			
wsk. warunków atmosferycznych *			
<u>krowy wybrakowane</u>			
cena min. w zł/kg			
cena max. w zł/kg			
<i>cena średnia w zł/kg</i>	*	*	--
szacunkowa podaż w szt			
szacunkowa sprzedaż w szt			
wsk. warunków atmosferycznych *			

** - wsk. war. atmosferycznych zawiera się między liczbą 1 a 3 i jest średnią arytmetyczną z zanotowanych na targowiskach w dniu badań, jednego z trzech stopni pogody: 1-zła, 2-przeciętna i 3-dobra.

* - z uwagi na ustawy wymóg nieidentyfikowalności danych, ceny nie podano

Metodyka badań targowiskowych

Notowania cen bydła na targowiskach realizowane są w 13 województwach w kraju (oprócz⁴: lubuskiego, opolskiego i zachodnio-pomorskiego) na maksymalnie 90 reprezentatywnych targowiskach.

Pod pojęciem targowisko rozumiany jest zorganizowany rynek lokalny, którego dominującymi uczestnikami są okoliczni producenci rolni.

Prezentowane ceny są cenami średnimi arytmetycznymi obliczonymi z odnotowanej liczby zawartych transakcji, tylko dla bydła w określonym wieku i przedziale wagowym:

1. cielęta do chowu lub na rzeź o wadze 60 – 100 kg, zarówno buhajki jak i jałówki,
2. młode bydło opasowe od 6 do 12 miesięcy,
3. krowy wybrakowane po selekcji i starsze powyżej 6 lat

Zestawienie cen dotyczy ostatniego tygodnia, natomiast na poszczególnych targowiskach badania cen dokonywane są raz w tygodniu, raz na dwa tygodnie lub raz w miesiącu (w zwyczajowo przyjęty dzień targowy lub w jeden z kilku dni targowych).

Obroty na tych rynkach mają charakter lokalny.

Notowań cen dokonują pracownicy Ośrodków Doradztwa Rolniczego

Uwaga:

Analiza handlu zagranicznego za styczeń-czerwiec 2019r. (dane wstępne) **oraz uboje bydła w okresie styczeń-czerwiec 2019 r.,** są zawarte w wersji EXCEL biuletynu.

Biuletyn „*Rynek wołowiny i cielęciny*” ukazuje się w każdy czwartek.

Informacje zamieszczane w tym biuletynie przekazywane są przez współpracujące z nami podmioty na podstawie Ustawy o badaniach rynkowych z dn. 30 marca 2001r.

Wydawca:

Ministerstwo Rolnictwa i Rozwoju Wsi,
Departament Promocji i Jakości Żywności

ul. Wspólna 30, 00-930 Warszawa,

tel. (022) 623-16-33, fax (022) 623-27-06

Internet: <http://www.minrol.gov.pl>, E-mail: biuletyn@minrol.gov.pl

Autor: Anna Pankiewicz tel. (022) 623-16-33 E-mail: Anna.Pankiewicz@minrol.gov.pl

⁴ w w/w województwach bydło w handlu targowiskowym nie występuje bądź ma charakter incydentalny