

MINISTERSTWO ROLNICTWA I ROZWOJU WSI

ZINTEGROWANY SYSTEM ROLNICZEJ INFORMACJI RYNKOWEJ - (ZSRIR)

(podstawa prawna: ustawa o rolniczych badaniach rynkowych z dnia 30 marca 2001 r.)

WYDZIAŁ INFORMACJI RYNKOWEJ I STATYSTYKI ROLNEJ

Rynek wołowiny i cielęciny

(informacja tygodniowa¹)

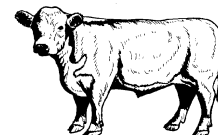

NR 15/2019

Czwartek, 18 kwietnia 2019 r.

Notowania² w okresie: 8 – 14.04.2019r.

1. Ceny zakupu bydła rzeźnego w Polsce

Tablica 1. Zbiorcze zestawienie danych dotyczących zakupionego bydła rzeźnego w ubojniach w kraju

| POLSKA | | | | | | | | | | |
|-----------------------|--------------------|-----------------------|-----------------------|-----------------|--------|----------------------------|--------------------|------------------------------------|-----------------|--------------------------|
| Kategoria bydła | CENA ZAKUPU* | | | | | Średnia masa tuszy ciepłej | | Liczba sztuk Zmiana tyg. [%] | Struktura skupu | |
| | wg w.ż.* [z/kg] | dla mpc** [z/tonę] | dla mps** [z/tonę] | Zmiana ceny [%] | | [kg] | Zmiana tyg. [%] | | [%] | Zmiana tyg. [w pkt.%] |
| | 2019-04-14 | 2019-04-14 | 2019-04-14 | tyg. | roczna | 2019-04-14 | | 2019-04-14 | | |
| Bydło ogółem | 6,31 | 12 185 | 12 428 | -0,3 | -8,0 | 325,7 | -0,2 | 0,2 | 100,0 | - |
| bydło 8-12 m-cy (Z) | 6,92 | 12 846 | 13 103 | 3,4 | -9,9 | 255,0 | -1,5 | -66,7 | 0,0 | -0,1 |
| byki 12-24 m-ce (A) | 6,75 | 12 671 | 12 925 | -0,5 | -8,9 | 357,5 | 0,1 | -1,1 | 37,2 | -0,5 |
| byki > 24 m-cy (B) | 6,64 | 12 459 | 12 708 | -0,5 | -9,7 | 388,8 | 0,3 | -5,5 | 11,4 | -0,7 |
| wolce > 12 m-cy (C) | -- | -- | -- | -- | -- | -- | -- | -- | -- | -- |
| krowy (D) | 5,18 | 10 626 | 10 839 | 0,4 | -10,2 | 287,0 | -0,2 | 1,8 | 29,0 | 0,5 |
| jałówki > 12 m-cy (E) | 6,73 | 12 999 | 13 259 | -0,3 | -2,2 | 290,7 | 0,5 | 4,1 | 22,4 | 0,8 |

* - jest to cena netto zapłacona dostawcom bydła za dostarczony do rzeźni pełnowartościowy żywiec wołowy na bazie franco zakład czyli wraz z kosztami transportu dostawcy jak i rzeźni jeśli poniosła ona koszty transportu związane z zakupem żywca. Cena ta zawiera również wszelkie dodatkowe płatności (premie, nagrody itp.) niezależnie od okresu w jakim zostały wypłacone.

** - w.ż. - waga żywa (cenę za wagę żywą wyliczono stosując średnie wskaźniki wydajności rzeźnej uzyskane w Polsce (średnia ważona) w latach 2011-2015: bydło ogółem - 0,518 (było 0,507); byki do 2 lat - 0,539 (było 0,550); byki > 2 lat - 0,535 (było 0,520); wolce - 0,54 (było 0,540); krowy - 0,465 (było 0,478) i jałówki – 0,516 (było 0,530),

mpc - masa poubojowa ciepła, mps - masa poubojowa schłodzona,

*** z uwagi na ustawy o obowiązkach nieidentyfikowalności danych, ceny nie podano

¹ Wersja biuletynu z prezentacją graficzną danych publikowana jest w ostatnim tygodniu każdego miesiąca.

² Badanie cen zakupu i cen sprzedaży w zakładach mięsnych prowadzone jest na reprezentatywnej próbie. Ceny zakupu rejestrowane są dla klas SEUROP wg rozporządzenia Rady (WE) Nr 1234/2007 z dnia 22 października 2007r. ustanawiającego wspólną organizację rynków rolnych oraz przepisy szczegółowe dotyczące niektórych produktów rolnych („rozporządzenie o jednolitej wspólnej organizacji rynku”) (Dz.U. L 299 z 16.11.2007, str. 1, z późn. zm.) i wg rozporządzenia Komisji (WE) nr 1249/2008 z dnia 10 grudnia 2008 r. r. ustanawiającego szczegółowe zasady wdrożenia wspólnotowych skal klasyfikacji tusz wołowych, wieprzowych i baranich oraz raportowania ich cen (Dz. U. Nr L 337 z 16.12.2008, str. 3 z późn. zm.) oraz rozporządzenia Ministra Rolnictwa i Rozwoju Wsi z dnia 4 lutego 2009 r. w sprawie szczegółowego sposobu oznaczania klasy jakości handlowej tusz wołowych (Dz.U. z dn. 19.02.2009r. Nr 28, poz. 180). Ceny zakupu rejestrowane są dla masy poubojowej schłodzonej.

Badanie cen targowiskowych prowadzone jest na targowiskach na których dokonywany jest obrót bydłem a ceny rejestrowane są jako średnie arytmetyczne zrealizowanych transakcji

Wykorzystanie możliwe z dokładnym podaniem źródła

**Z i n t e g r o w a n y S y s t e m
R o l n i c z e j I n f o r m a c j i R y n k o w e j**

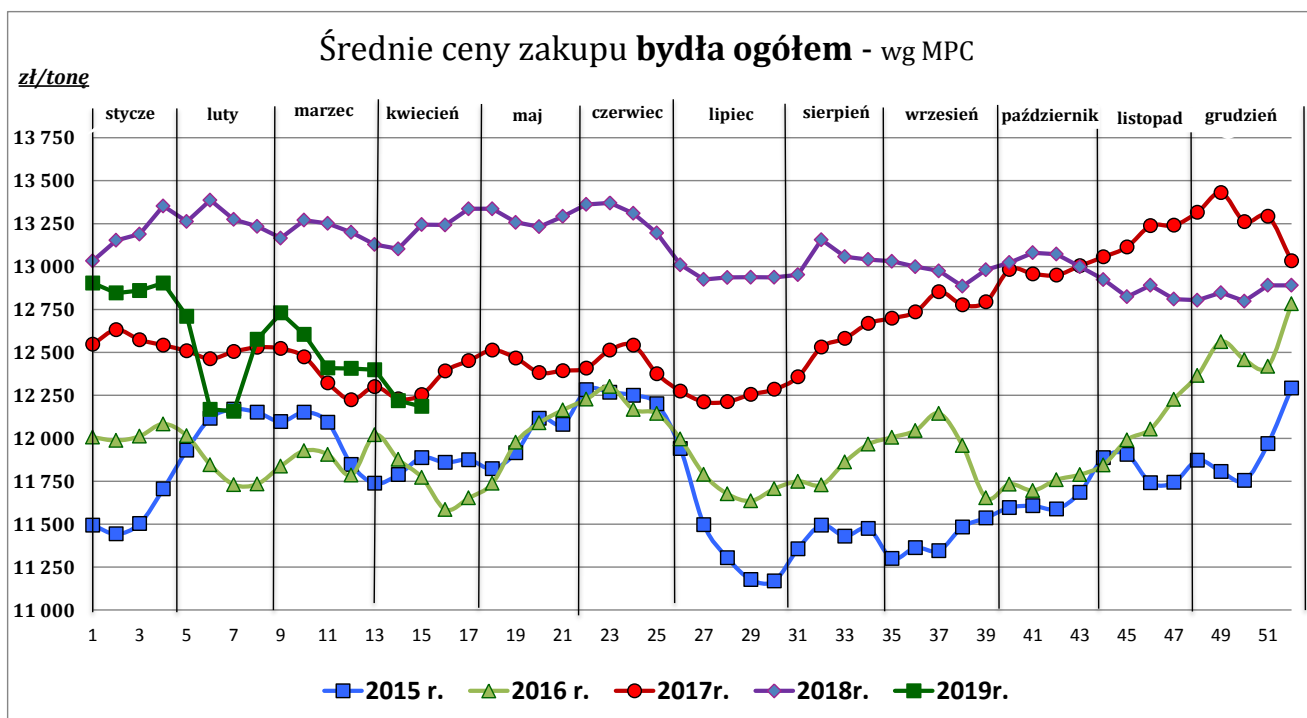

Źródło: Zintegrowany System Rolniczej Informacji Rolniczej (ZSRIR – MRiRW)

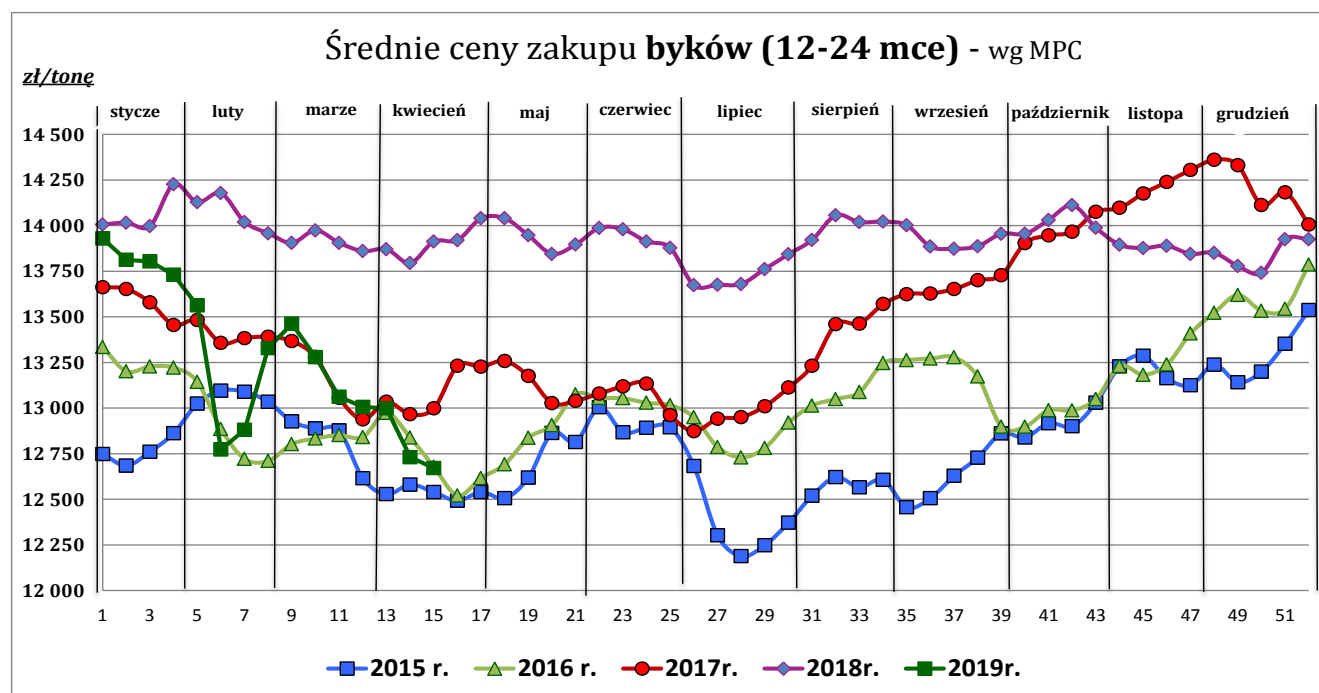

Źródło: Zintegrowany System Rolniczej Informacji Rolniczej (ZSRIR – MRiRW)

Wykorzystanie możliwe z dokładnym podaniem źródła

Z i n t e g r o w a n y S y s t e m
R o l n i c z e j I n f o r m a c j i R y n k o w e j

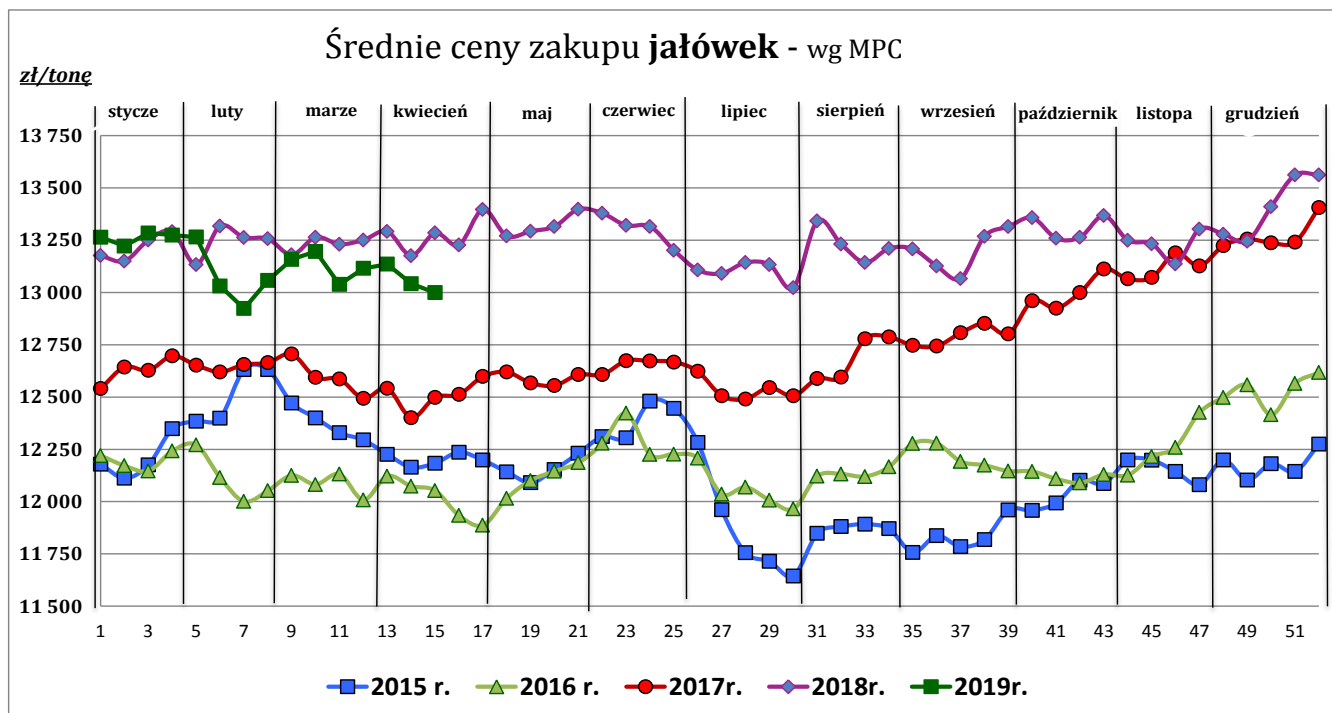

Źródło: Zintegrowany System Rolniczej Informacji Rolniczej (ZSRIR – MRiRW)

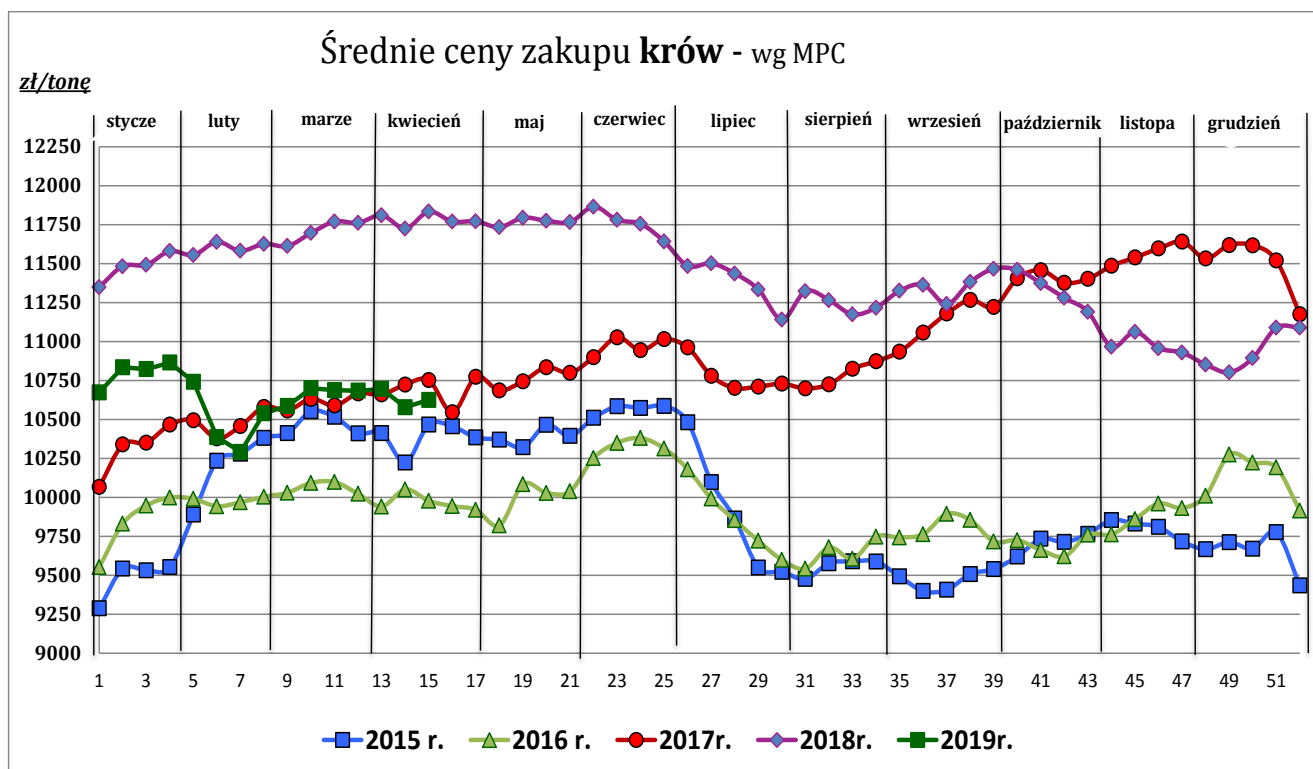

Źródło: Zintegrowany System Rolniczej Informacji Rolniczej (ZSRIR – MRiRW)

Wykorzystanie możliwe z dokładnym podaniem źródła

3

Z i n t e g r o w a n y S y s t e m
R o l n i c z e j I n f o r m a c j i R y n k o w e j

Tablica 2. Zbiorcze zestawienie danych dotyczących zakupu bydła rzeźnego wg makroregionów

| MAKROREGION | | | | | | | | | |
|-----------------------|-----------------|-------------------|-------------------|-----------------|--------------------|-----------------|-------------------------------|------------------|-----------------------|
| Kategoria bydła | Cena zakupu | | | | Średnia masa tuszy | | Zmiana tyg. poziomu uboju [%] | Struktura zakupu | |
| | wg w.ż. [zł/kg] | dla mpc [zł/tonę] | dla mps [zł/tonę] | Zmiana tyg. [%] | [kg] | Zmiana tyg. [%] | | [%] | Zmiana tyg. [w pkt.%] |
| | 2019-04-14 | 2019-04-14 | 2019-04-14 | 2019-04-14 | 2019-04-14 | 2019-04-14 | 2019-04-14 | 2019-04-14 | 2019-04-14 |
| Centralny | | | | | | | | | |
| Bydło ogółem | 6,33 | 12 226 | 12 471 | -0,9 | 325,5 | -0,6 | -0,5 | 100,0 | - |
| bydło 8-12 m-cy (Z) | 6,98 | 12 947 | 13 206 | 0,1 | 262,5 | -1,2 | -42,9 | 0,0 | 0,0 |
| byki 12-24 m-ce (A) | 6,74 | 12 653 | 12 906 | -0,7 | 355,8 | 0,2 | -7,7 | 36,0 | -2,8 |
| byki > 24 m-cy (B) | 6,63 | 12 435 | 12 684 | -0,8 | 391,6 | -0,5 | -4,2 | 12,7 | -0,5 |
| wolce > 12 m-cy (C) | -- | -- | -- | -- | -- | -- | -- | -- | -- |
| krowy (D) | 5,17 | 10 622 | 10 835 | -0,5 | 284,3 | 0,2 | 5,1 | 26,9 | 1,4 |
| jałówki > 12 m-cy (E) | 6,75 | 13 031 | 13 291 | -1,2 | 291,8 | 0,4 | 7,8 | 24,4 | 1,9 |
| Południowy | | | | | | | | | |
| Bydło ogółem | 6,39 | 12 328 | 12 575 | 0,3 | 326,7 | 0,3 | 1,1 | 100,0 | - |
| bydło 8-12 m-cy (Z) | 6,80 | 12 625 | 12 877 | 3,1 | 240,0 | -5,5 | -80,0 | 0,0 | -0,1 |
| byki 12-24 m-ce (A) | 6,79 | 12 739 | 12 993 | -0,3 | 358,6 | 0,0 | 7,2 | 40,5 | 2,3 |
| byki > 24 m-cy (B) | 6,68 | 12 524 | 12 775 | -0,1 | 383,4 | 1,6 | -10,7 | 10,2 | -1,4 |
| wolce > 12 m-cy (C) | -- | -- | -- | -- | -- | -- | -- | -- | -- |
| krowy (D) | 5,33 | 10 947 | 11 166 | 1,1 | 289,6 | -0,7 | -0,8 | 28,1 | -0,5 |
| jałówki > 12 m-cy (E) | 6,77 | 13 074 | 13 336 | 0,5 | 287,9 | 0,9 | 0,1 | 21,1 | -0,2 |
| Północny | | | | | | | | | |
| Bydło ogółem | 5,67 | 10 943 | 11 162 | 1,8 | 320,0 | 0,6 | 0,8 | 100,0 | - |
| bydło 8-12 m-cy (Z) | -- | -- | -- | -- | -- | -- | -- | -- | -- |
| byki 12-24 m-ce (A) | 6,51 | 12 212 | 12 456 | 0,7 | 367,8 | 0,3 | 1,4 | 24,9 | 0,2 |
| byki > 24 m-cy (B) | 6,54 | 12 265 | 12 510 | -0,6 | 395,7 | -2,2 | 28,2 | 8,7 | 1,9 |
| wolce > 12 m-cy (C) | -- | -- | -- | -- | -- | -- | -- | -- | -- |
| krowy (D) | 4,65 | 9 544 | 9 735 | 2,2 | 289,1 | 0,4 | -2,2 | 50,9 | -1,5 |
| jałówki > 12 m-cy (E) | 6,15 | 11 877 | 12 115 | 1,7 | 302,1 | -1,0 | -1,7 | 15,5 | -0,4 |

*- z uwagi na ustawowy obowiązek nieidentyfikowalności danych, ceny nie podano

** - z uwagi na brak porównywalności w obecnym tygodniu, danych nie podano

Makroregiony skupu bydła oraz sprzedaży wołowiny w ćwierćtuszach

| Nazwa makroregionu | Województwa wchodzące w skład makroregionu |
|--------------------|---|
| centralny | kujawsko-pomorskie, mazowieckie, łódzkie, wielkopolskie, lubuskie |
| południowy | lubelskie, małopolskie, podkarpackie, świętokrzyskie, dolnośląskie, opolskie, śląskie |
| północny | podlaskie, pomorskie, warmińsko-mazurskie, zachodnio-pomorskie |

Wykorzystanie możliwe z dokładnym podaniem źródła

**Zintegrowany System
Rolniczej Informacji Rynkowej**

2. Ceny sprzedaży wołowiny w Polsce

Tablica 3. Średnie ceny netto i struktura sprzedaży ćwierci wołowych w ubojniach bydła z przeznaczeniem na rynek wewnętrzny dla Polski oraz makroregionów

| TOWAR | CENA [zł/tona] | | Zmiana tygodniowa ceny [%] | Struktura sprzedaży | | | Wielkość sprzedaży zmiana tyg. [%] |
|---|----------------|-----------------|----------------------------|---------------------|---------------|-----------------------|---------------------------------------|
| | 2019-04-14 | 2019-04-07 | | 2019-04-14 | 2019-04-07 | Zmiana tygodniowa [%] | |
| POLSKA | | | | | | | |
| Ćwierci z buhajków do 2 lat - OGÓLEM | 12 862 | 12 868 | 0,0 | 100,00 | 100,00 | -- | 17,5 |
| ćwierci przednie | 10 485 | 10 724 | -2,2 | 6,98 | 9,59 | -27,2 | -14,4 |
| ćwierci tylne | 15 017 | 15 253 | -1,5 | 8,52 | 10,28 | -17,2 | -2,7 |
| ćwierci kompensowane | 12 841 | 12 819 | 0,2 | 84,50 | 80,13 | 5,5 | 23,9 |
| Ćwierci z krów rzeźnych - OGÓLEM | 11 045 | 11 015 | 0,3 | 100,00 | 100,00 | -- | 17,5 |
| ćwierci przednie | 9 318 | 9 109 | 2,3 | 4,12 | 2,76 | 49,2 | 75,2 |
| ćwierci tylne | 14 680 | 14 669 | 0,1 | 4,78 | 4,71 | 1,5 | 19,2 |
| ćwierci kompensowane | 10 932 | 10 886 | 0,4 | 91,10 | 92,53 | -1,5 | 15,6 |
| CENTRALNY | | | | | | | |
| Ćwierci z buhajków do 2 lat - OGÓLEM | 12 936 | 12 723 | 1,7 | 100,00 | 100,00 | -- | 38,6 |
| ćwierci przednie | 10 697 | 10 811 | -1,1 | 3,54 | 3,92 | -9,7 | 25,2 |
| ćwierci tylne | 14 446 | 15 000 | -3,7 | 3,02 | 2,97 | 1,7 | 40,9 |
| ćwierci kompensowane | 12 971 | 12 730 | 1,9 | 93,44 | 93,11 | 0,4 | 39,1 |
| Ćwierci z krów rzeźnych - OGÓLEM | 11 041 | 11 099 | -0,5 | 100,00 | 100,00 | -- | 13,5 |
| ćwierci przednie | -- | -- | -- | -- | -- | -- | -- |
| ćwierci tylne | * | -- | -- | -- | -- | -- | -- |
| ćwierci kompensowane | 11 037 | 11 099 | -0,6 | 99,81 | 100,00 | -0,2 | 13,2 |
| PÓLUDNIOWY | | | | | | | |
| Ćwierci z buhajków do 2 lat - OGÓLEM | 12 698 | 13 076,7 | -2,9 | 100,00 | 100,00 | -- | 2,8 |
| ćwierci przednie | 10 148 | 10 631 | -4,5 | 12,71 | 18,36 | -30,8 | -28,8 |
| ćwierci tylne | * | * | -- | 17,15 | 19,71 | -- | -- |
| ćwierci kompensowane | 12 597 | 13 096 | -3,8 | 70,13 | 61,92 | 13,3 | 16,4 |
| Ćwierci z krów rzeźnych - OGÓLEM | 11 268 | 11 286 | -0,2 | 100,00 | 100,00 | -- | 34,1 |
| ćwierci przednie | * | * | -- | 0,59 | 0,38 | -- | -- |
| ćwierci tylne | * | * | -- | 4,42 | 5,43 | -- | -- |
| ćwierci kompensowane | 11 113 | 11 058 | 0,5 | 94,99 | 94,19 | 0,8 | 35,2 |
| PÓLNOCNY | | | | | | | |
| Ćwierci z buhajków do 2 lat - OGÓLEM | 12 977 | 12 767 | 1,6 | 100,00 | 100,00 | -- | 1,6 |
| ćwierci przednie | * | * | -- | 5,53 | 4,31 | -- | -- |
| ćwierci tylne | * | * | -- | 7,19 | 7,19 | -- | -- |
| ćwierci kompensowane | 12 830 | 12 634 | 1,5 | 87,28 | 88,49 | -1,4 | 0,2 |
| Ćwierci z krów rzeźnych - OGÓLEM | 10 635 | 10 428 | 2,0 | 100,00 | 100,00 | -- | 2,7 |
| ćwierci przednie | * | * | -- | 21,25 | 12,56 | -- | -- |
| ćwierci tylne | * | * | -- | 17,09 | 14,50 | -- | -- |
| ćwierci kompensowane | 9 979 | 9 890 | 0,9 | 61,66 | 72,94 | -15,5 | -13,2 |

* - z uwagi na ustawowy obowiązek nieidentyfikowalności danych, ceny nie podano.

Makroregiony skupu bydła oraz sprzedaży wołowiny w cwiértuszach

| Nazwa makroregionu | Województwa wchodzące w skład makroregionu |
|--------------------|---|
| centralny | kujawsko-pomorskie, mazowieckie, łódzkie, wielkopolskie, lubuskie |
| południowy | lubelskie, małopolskie, podkarpackie, świętokrzyskie, dolnośląskie, opolskie, śląskie |
| północny | podlaskie, pomorskie, warmińsko-mazurskie, zachodnio-pomorskie |

Wykorzystanie możliwe z dokładnym podaniem źródła

**Zintegrowany System
Rolniczej Informacji Rynkowej**

Tablica 4. Średnie ceny netto sprzedaży elementów mięsa wołowego z przeznaczeniem na rynek wewnętrzny dla Polski oraz makroregionów w okresie: 8 – 14.04.2019 r.

| Makroregion | Cena sprzedaży [zł/tonę] | | Tygodniowa zmiana ceny [%] | |
|---------------------|--------------------------|---------------|----------------------------|-------------|
| | rostbef z/k | udziec b/k | rostbef z/k | udziec b/k |
| Ogółem kraj | 24 272 | 22 106 | -5,9 | 0,0 |
| Południowo-zachodni | 21 833 * | | -- | -- |
| Wielkopolski | 24 352 | 21 739 | -6,0 | -1,7 |
| Północno-zachodni | * | * | -- | -- |
| Północno-wschodni | -- | * | -- | -- |
| Mazowiecko-łódzki | * | 21 170 | -- | -1,8 |
| Kujawski | -- | * | -- | -- |
| Wschodni-dolny | * | 24 561 | -- | 8,1 |
| Południowo-środkowy | * | 20 836 | -- | -- |

* - z uwagi na ustawowy wymóg nieidentyfikowalności danych, ceny nie podano

3. Ceny bydła żywego³ w Polsce

3.1 Ceny cieląt i młodego bydła opasowego w handlu hurtowym

Tablica 5. Średnie ceny zakupu cieląt płci męskiej oraz młodego bydła opasowego

| Kategoria bydła | Jednostka | Cena zakupu | | | Zmiana ceny | |
|--|------------|---------------|------------|------------|-------------|------------|
| | | 2019-04-14 | 2019-04-07 | 2018-04-15 | tyg. [%] | roczna [%] |
| Byczki od 8 dni do 4 tygodni - typ mleczny | zł/szt | 703,10 | 662,72 | 615,20 | 6,1 | 14,3 |
| Byczki od 8 dni do 4 tygodni - typ mięsny | zł/szt | 922,10 | 935,77 | 819,50 | -1,5 | 12,5 |
| Młode bydło opasowe 6-12 m-cy | zł/kg w.ż. | -- | -- | 9,60 | -- | -- |

* - z uwagi na ustawowy wymóg nieidentyfikowalności danych, ceny nie podano;

³ - W handlu hurtowym bydlęciem żywym badane ceny byczków od 8 dni do 4 tygodni dotyczą cieląt przeznaczonych do dalszego chowu pochodzących od bydła ras mlecznych w przypadku typu mlecznego oraz od bydła ras mięsnych, ogólnoużytkowych i krzyżówek z rasami mięsnymi w przypadku typu mięsnego

- W handlu targowiskowym monitorowane są występujące na tym rynku kategorie bydła

Wykorzystanie możliwe z dokładnym podaniem źródła

**Z i n t e g r o w a n y S y s t e m
R o l n i c z e j I n f o r m a c j i R y n k o w e j**

3.2 Ceny bydła na targowiskach

Tablica 6. Średnie krajowe ceny bydła uzyskane w transakcjach targowiskowych

| Kategoria informacji | Tydzień | | Zmiana tygodniowa [%] |
|-----------------------------------|--------------|--------------|-----------------------|
| | 2019-04-12 | 2019-04-05 | |
| <u>cielęta 60-100 kg</u> | | | |
| cena min. w zł/kg | 10,75 | 10,75 | 0,0 |
| cena max. w zł/kg | 16,00 | 18,00 | -11,1 |
| cena średnia w zł/kg | 13,40 | 13,71 | -2,3 |
| szacunkowa podaż w szt | 129 | 102 | 26,5 |
| szacunkowa sprzedaż w szt | 108 | 82 | 31,7 |
| wsk. warunków atmosferycznych ** | 2,8 | 3,0 | -8,3 |
| <u>młode bydło opasowe</u> | | | |
| cena min. w zł/kg | * | 7,05 | -- |
| cena max. w zł/kg | * | 7,10 | -- |
| cena średnia w zł/kg | * | 7,07 | -- |
| szacunkowa podaż w szt | * | 165 | -- |
| szacunkowa sprzedaż w szt | * | 145 | -- |
| wsk. warunków atmosferycznych ** | * | 3,0 | -- |
| <u>krowy wybrakowane</u> | | | |
| cena min. w zł/kg | * | 5,00 | -- |
| cena max. w zł/kg | * | 5,00 | -- |
| cena średnia w zł/kg | * | 5,00 | -- |
| szacunkowa podaż w szt | * | 100 | -- |
| szacunkowa sprzedaż w szt | * | 83 | -- |
| wsk. warunków atmosferycznych ** | * | 3,0 | -- |

** - wsk. war. atmosferycznych zawiera się między liczbą 1 a 3 i jest średnią arytmetyczną z zanotowanych na targowiskach w dniu badań, jednego z trzech stopni pogody: 1-zła, 2-przeciętna i 3-dobra.

* - z uwagi na ustawowy wymóg nieidentyfikowalności danych, ceny nie podano

Metodyka badań targowiskowych

Notowania cen bydła na targowiskach realizowane są w 13 województwach w kraju (oprócz⁴: lubuskiego, opolskiego i zachodnio-pomorskiego) na maksymalnie 90 reprezentatywnych targowiskach.

Pod pojęciem targowisko rozumiany jest zorganizowany rynek lokalny, którego dominującymi uczestnikami są okoliczni producenci rolni.

Prezentowane ceny są cenami średnimi arytmetycznymi obliczonymi z odnotowanej liczby zawartych transakcji, tylko dla bydła w określonym wieku i przedziale wagowym:

1. cielęta do chowu lub na rzeź o wadze 60 – 100 kg, zarówno buhajki jak i jałówki,
2. młode bydło opasowe od 6 do 12 miesięcy,
3. krowy wybrakowane po selekcji i starsze powyżej 6 lat

Zestawienie cen dotyczy ostatniego tygodnia, natomiast na poszczególnych targowiskach badania cen dokonywane są raz w tygodniu, raz na dwa tygodnie lub raz w miesiącu (w zwyczajowo przyjęty dzień targowy lub w jeden z kilku dni targowych).

Obroty na tych rynkach mają charakter lokalny.

Notowań cen dokonują pracownicy Ośrodków Doradztwa Rolniczego

Uwaga:

Analiza handlu zagranicznego za styczeń 2019r. (dane wstępne) oraz uboje bydła w styczniu 2019 r., są zawarte w wersji EXCEL biuletynu.

Biuletyn „*Rynek wołowiny i cielęciny*” ukazuje się w każdy czwartek.

Informacje zamieszczane w tym biuletynie przekazywane są przez współpracujące z nami podmioty na podstawie Ustawy o badaniach rynkowych z dn. 30 marca 2001r.

Wydawca:

Ministerstwo Rolnictwa i Rozwoju Wsi,
Departament Promocji i Jakości Żywności
ul. Wspólna 30, 00-930 Warszawa,
tel. (022) 623-16-33, fax (022) 623-27-06

Internet: <http://www.minrol.gov.pl>, E-mail: biuletyn@minrol.gov.pl

Autor: Anna Pankiewicz tel. (022) 623-16-33 E-mail: Anna.Pankiewicz@minrol.gov.pl

⁴ w w/w województwach bydło w handlu targowiskowym nie występuje bądź ma charakter incydentalny