

MINISTERSTWO ROLNICTWA I ROZWOJU WSI  
DEPARTAMENT PROMOCJI I JAKOŚCI ŻYWNOSCI

ZINTEGROWANY SYSTEM ROLNICZEJ INFORMACJI RYNKOWEJ

Podstawa prawna: Ustawa o rolniczych badaniach rynkowych z 30 marca 2001 r.

WYDZIAŁ INFORMACJI RYNKOWEJ I STATYSTYKI ROLNEJ

**RYNEK MIĘSA WIEPRZOWEGO**

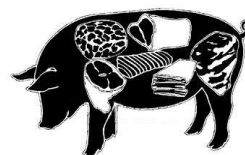

NR 4/2019

Notowania<sup>1</sup> za okres 21.01.2019 - 27.01.2019 r.

czwartek, 31 stycznia 2019 r.

**Spis treści**

1. Zakupy świń rzeźnych.....	3
1.1. Ceny zakupu tuczników wg EUROP w Polsce i regionach .....	3
1.2. Zbiorcze zestawienie dotyczące zmian skupu świń rzeźnych.....	4
1.3. Ceny zakupu świń rzeźnych wg wagi żywej.....	5
1.4. Struktura zakupu świń rzeźnych w Polsce .....	7
2. Sprzedaż wieprzowiny .....	7
2.1. Ceny sprzedaży półtuszy wieprzowych w Polsce i makroregionach .....	7
2.2. Ceny sprzedaży elementów i przetworów z wieprzowiny w Polsce.....	8
i makroregionach .....	8
2.3. Ceny prosiąt na targowiskach.....	9
3. Graficzne prezentacje cen zakupu i sprzedaży na rynku wieprzowiny.....	11
4. Miesięczne analizy cenowe .....	15
5. Pogłowie trzody chlewnej w czerwcu 2018 roku (dane wstępne) Źródło: GUS .....	17
6. Handel zagraniczny wieprzowiną .....	18
7. Zestawienie z monitoringu rynku wieprzowiny z lat 2018-2014.....	20

<sup>1</sup> *Badanie cen zakupu i sprzedaży w zakładach mięsnych prowadzone jest na reprezentatywnej próbie. Ceny zakupu rejestrowane są wg klas jakości handlowej EUROP zgodnie z rozporządzeniem Parlamentu Europejskiego i Rady (UE) nr 1308/2013 z dnia 17 grudnia 2013 r. ustanawiającego wspólną organizację rynków produktów rolnych oraz uchylającego rozporządzenia Rady (EWG) nr 922/72, (EWG) nr 234/79, (WE) nr 1037/2001 i (WE) nr 1234/2007 (Dz. Urz. UE L 347 z 20.12.2013, str. 671) i rozporządzeniem Komisji (WE) nr 1249/2008 z dnia 10 grudnia 2008 r. r. ustanawiającym szczegółowe zasady wdrożenia wspólnotowych klasyfikacji tusz wołowych, wieprzowych i baranich oraz raportowania ich cen (Dz. U. Nr L 337 z 16.12.2008, str. 3, z późn.zm.) oraz rozporządzeniem Ministra Rolnictwa i Rozwoju Wsi z dnia 4 lutego 2009 r. w sprawie szczegółowych warunków ustalania klasy jakości handlowej tusz wieprzowych (Dz.U. z 19.02.2009 r., Nr 28, poz. 181).*

*Ceny zakupu zbierane są dla masy poubojowej schłodzonej.*

*Badanie cen prosiąt prowadzone jest na targowiskach, na których dokonywany jest obrót prosiętami, a ceny liczone są jako średnie arytmetyczne zrealizowanych transakcji.*

**Ceny zakupu i sprzedaży nie zawierają podatku VAT.**

Daty prezentowane w tabelach oznaczają ostatni dzień analizowanego tygodnia (poniedziałek - niedziela).

## Metody klasyfikacji tusz wieprzowych w Polsce

Metody klasyfikacji tusz wieprzowych w Polsce zatwierdziła decyzja Komisji Europejskiej 2005/240/WE z dnia 11 marca 2005 r. ( tekst opublikowany w [Dzienniku Urzędowym UE L 74](#)<sup>2</sup> z dnia 19.03.2005 roku, decyzja obowiązuje od dnia jej notyfikacji w Stałym Przedstawicielstwie RP przy Unii Europejskiej, czyli od 11 marca 2005 roku.), zmieniona decyzją Komisji 2005/683/WE zmieniającą ww. decyzję (tekst opublikowany w [Dzienniku Urzędowym UE L 258](#)<sup>3</sup> z dnia 4.10.2005 roku). Zmiana miała na celu dopuszczenie do stosowania kolejnego aparatu.

Zgodnie z postanowieniami decyzji od dnia 11 marca 2005 roku na terenie Polski do szacowania zawartości chudego mięsa w tuszach wieprzowych zostały zaaprobowane trzy aparaty o nazwach **Ultra-fom 300, Sydel-CGM i Autofom**, a od 30 września 2005 r. dodatkowo aparat o nazwie **IM-03**.

W decyzji zatwierdzającej metody klasyfikacji tusz wieprzowych w Polsce wymienione są również dopuszczone przez Komisję odstępstwa od wzorcowej dla UE postaci tuszy w momencie ważenia i klasyfikacji.

### **UWAGA:**

Z dniem 12 grudnia 2011 r. weszła w życie Decyzja wykonawcza Komisji 2011/506/UE: z dnia 16 sierpnia 2011 r. zmieniająca decyzję 2005/240/WE zatwierdzającą metody klasyfikacji tusz wieprzowych w Polsce (tekst opublikowany w [Dzienniku Urzędowym UE L 209](#)<sup>4</sup> z dnia 17.08.2011 roku). Decyzja **wprowadziła nowe równania regresji** w stosowanych dotychczas w Polsce metodach klasyfikacji, **tj. Ultra-fom 300, Sydel-CGM, Autofom, IM-03** oraz **zatwierdza cztery nowe metody klasyfikacji: Autofom III, CSB Image meater (CSB), Fat-O-Meater II (FOM II), metodę ręczną ZP.**

---

2 <http://europa.eu.int/eur-lex/lex/LexUriServ/LexUriServ.do?uri=OJ:L:2005:074:0062:0065:PL:PDF>

3 [http://europa.eu.int/eur-lex/lex/LexUriServ/site/pl/oj/2005/l\\_258/l\\_25820051004pl00050007.pdf](http://europa.eu.int/eur-lex/lex/LexUriServ/site/pl/oj/2005/l_258/l_25820051004pl00050007.pdf)

4 <http://eur-lex.europa.eu/LexUriServ/LexUriServ.do?uri=OJ:L:2011:209:0043:0048:PL:PDF>

# 1. Zakupy świń rzeźnych

## 1.1. Ceny zakupu tuczników wg EUROP w Polsce i regionach

Tab. 1 Średnie ceny netto (bez VAT) zakupu świń rzeźnych wg klasyfikacji poubojowej EUROP

masa schłodzona [MPS]; -masa poubojowa ciepła [MPC]

SKUP								
Klasa półtuszy	CENA [zł/tonę]				Zmiana tygod.	%	Średnia	Struktura zakupu
	[MPS]		[MPC]					
wg EUROP	2019-01-27	2019-01-20	2019-01-27	2019-01-20	[%]	w tuszy	[kg]	[%]
1	2	3	4	5	6	7	8	9
<b>POLSKA</b>								
klasa S	5 531	5 521	5 423	5 413	0,19	61,4	94,4	24,5
klasa E	5 392	5 391	5 287	5 285	0,02	57,6	96,8	57,3
klasa U	5 006	4 996	4 908	4 898	0,20	53,2	98,2	15,9
klasa R	4 624	4 607	4 534	4 516	0,39	48,4	99,9	2,1
klasa O	4 067	3 968	3 987	3 890	2,50	43,6	105,0	0,2
klasa P	3 555	3 918	3 485	3 841	-9,25	36,8	100,8	0,0
<b>S-P Razem</b>	<b>5 344</b>	<b>5 334</b>	<b>5 239</b>	<b>5 229</b>	<b>0,19</b>	<b>57,6</b>	<b>96,5</b>	<b>100,0</b>
<b>REGION PÓLNOCNY</b>								
klasa S	5 535	5 505	5 427	5 397	0,55	61,4	93,8	20,2
klasa E	5 413	5 381	5 307	5 276	0,59	57,6	96,3	60,8
klasa U	5 072	5 050	4 973	4 951	0,45	53,2	97,8	17,3
klasa R	4 682	4 689	4 590	4 597	-0,14	48,5	99,3	1,6
klasa O	4 148	4 111	4 067	4 030	0,92	43,0	99,4	0,1
klasa P	*	*	*	*	*	*	*	*
<b>S-P Razem</b>	<b>5 363</b>	<b>5 337</b>	<b>5 258</b>	<b>5 232</b>	<b>0,50</b>	<b>57,4</b>	<b>96,1</b>	<b>100,0</b>
<b>REGION ŚRODKOWO-WSCHODNI</b>								
klasa S	5 611	5 598	5 501	5 488	0,24	61,6	94,8	30,9
klasa E	5 446	5 430	5 339	5 323	0,29	57,4	97,1	53,0
klasa U	4 962	4 943	4 864	4 846	0,39	53,1	97,9	14,4
klasa R	4 596	4 557	4 506	4 467	0,86	48,4	98,7	1,7
klasa O	4 398	4 359	4 312	4 274	0,90	44,0	100,4	0,1
klasa P	*	4 237	*	4 154	*	*	*	*
<b>S-P Razem</b>	<b>5 409</b>	<b>5 380</b>	<b>5 303</b>	<b>5 275</b>	<b>0,53</b>	<b>57,9</b>	<b>96,6</b>	<b>100,0</b>
<b>REGION POŁUDNIOWO-WSCHODNI</b>								
klasa S	5 491	5 495	5 383	5 387	-0,08	61,2	94,6	23,5
klasa E	5 424	5 431	5 318	5 324	-0,12	57,8	96,9	58,5
klasa U	5 097	5 113	4 997	5 013	-0,33	53,2	98,1	15,3
klasa R	4 654	4 672	4 563	4 581	-0,38	48,1	98,9	2,4
klasa O	4 154	4 093	4 073	4 013	1,48	43,3	101,1	0,2
klasa P	3 803	4 184	3 728	4 102	-9,12	39,6	112,5	0,0
<b>S-P Razem</b>	<b>5 367</b>	<b>5 375</b>	<b>5 261</b>	<b>5 270</b>	<b>-0,16</b>	<b>57,6</b>	<b>96,6</b>	<b>100,0</b>
<b>REGION ZACHODNI</b>								
klasa S	5 426	5 431	5 320	5 325	-0,10	61,4	93,9	20,8
klasa E	5 311	5 335	5 207	5 230	-0,46	57,8	96,6	59,1
klasa U	4 963	4 959	4 866	4 862	0,08	53,3	98,6	17,3
klasa R	4 608	4 584	4 517	4 494	0,52	48,5	101,6	2,5
klasa O	3 898	3 783	3 822	3 709	3,05	43,6	109,5	0,3
klasa P	2 516	3 227	2 467	3 164	-22,04	38,4	82,0	0,0
<b>S-P Razem</b>	<b>5 249</b>	<b>5 257</b>	<b>5 146</b>	<b>5 154</b>	<b>-0,16</b>	<b>57,5</b>	<b>96,5</b>	<b>100,0</b>

Tygodniowy ubój świń rzeźnych w ubojniach monitorowanych w ramach ZSRIR wyniósł – 303 695 sztuk.

## 1.2. Zbiorcze zestawienie dotyczące zmian skupu świń rzeźnych

Klasa półtuszy wieprzowych wg EUROP	Cena zakupu wg wagi żywej* [zł/kg]		ZMIANA TYGODNIOWA			
			Cena zakupu wg wż	Poziom skupu wg mpc	Średnia masa tuszy	Struktura zakupu
	2019-01-27	2019-01-20	[%]	[%]	[%]	[pkt. %]
<b>POLSKA</b>						
klasa S	4,11	4,10	0,19	0,01	-0,21	0,40
klasa E	4,00	4,00	0,02	-1,18	-0,21	0,25
klasa U	3,75	3,74	0,20	-4,22	-0,30	-0,41
klasa R	3,49	3,47	0,39	-9,72	-0,20	-0,18
klasa O	3,09	3,02	2,50	-22,13	-0,47	-0,05
klasa P	2,72	3,00	-9,25	-13,90	2,96	0,00
<b>S-P Razem</b>				<b>-1,66</b>	<b>-0,21</b>	-
<b>REGION PÓŁNOCNY</b>						
klasa S	4,11	4,09	0,55	-4,36	0,11	-1,12
klasa E	4,02	4,00	0,59	2,62	0,73	0,64
klasa U	3,80	3,78	0,45	5,15	0,72	0,60
klasa R	3,53	3,54	-0,14	-1,80	1,02	-0,06
klasa O	3,15	3,12	0,92	-33,46	-0,20	-0,05
klasa P	*	*	*	*	*	*
<b>S-P Razem</b>				<b>1,45</b>	<b>0,63</b>	-
<b>REGION ŚRODKOWO-WSCHODNI</b>						
klasa S	4,17	4,16	0,24	5,40	-0,32	1,80
klasa E	4,04	4,03	0,29	-0,80	-0,10	-0,12
klasa U	3,71	3,70	0,39	-9,22	-0,31	-1,34
klasa R	3,47	3,44	0,86	-17,56	-1,10	-0,32
klasa O	3,34	3,31	0,90	-15,44	0,80	-0,02
klasa P	*	3,25	*	*	*	*
<b>S-P Razem</b>				<b>-0,73</b>	<b>-0,21</b>	-
<b>REGION POŁUDNIOWO-WSCHODNI</b>						
klasa S	4,08	4,08	-0,08	-6,61	-1,25	0,19
klasa E	4,03	4,03	-0,12	-7,97	-1,22	-0,39
klasa U	3,81	3,83	-0,33	-5,71	-0,61	0,18
klasa R	3,51	3,52	-0,38	-5,68	0,20	0,01
klasa O	3,16	3,11	1,48	-3,08	-2,22	0,01
klasa P	2,91	3,20	-9,12	-16,67	4,17	0,00
<b>S-P Razem</b>				<b>-7,25</b>	<b>-1,13</b>	-
<b>REGION ZACHODNI</b>						
klasa S	4,03	4,03	-0,10	-1,20	0,32	-0,13
klasa E	3,94	3,96	-0,46	0,30	-0,21	0,82
klasa U	3,71	3,71	0,08	-3,69	-0,70	-0,37
klasa R	3,47	3,46	0,52	-8,46	-0,20	-0,20
klasa O	2,96	2,88	3,05	-27,51	0,09	-0,11
klasa P	1,93	2,47	-22,04	-37,40	-6,07	-0,01
<b>S-P Razem</b>				<b>-1,11</b>	<b>-0,31</b>	-

Uwaga: Daty podane w tabeli oznaczają ostatni dzień analizowanego tygodnia (poniedziałek – niedziela)

Cena wg wagi żywej przeliczona z ceny dla mpc trzody chlewnej.

\* - Nie jest możliwe prezentowanie danych dla towaru w związku z ustawowym obowiązkiem nieidentyfikowalności dostawców danych rynkowych.

**Wskaźnik przeliczania cen uzyskanych za tusze wg klasyfikacji EUROP na ceny za masę żywą netto.**

Klasa tusz	Wskaźnik wydajności rzeźnej	Wskaźnik przeliczeniowy na masę żywą
S	75,7	1,32
E	75,7	1,32
U	76,3	1,31
R	76,9	1,30
O	77,5	1,29
P	78,1	1,28

**1.3.Ceny zakupu świń rzeźnych wg wagi żywej**

Tab. 2 Średnie ceny netto zakupu świń rzeźnych za wagę żywą – obliczane na podstawie cen za świnie wg masy poubojowej cieplej (MPC) przy użyciu współczynnika wydajności rzeźnej podawanego przez GUS (0,78).

CENA [zł/kg]			
MAKROREGIONY	2019-01-27	2019-01-20	Tygodniowa zmiana ceny [%]
<b>POLSKA</b>	<b>4,09</b>	<b>4,08</b>	<b>0,19</b>
REGION PÓLNOCNY	4,10	4,08	0,50
REGION ŚRODKOWO-WSCHODNI	4,14	4,11	0,53
REGION POŁUDNIOWO-WSCHODNI	4,10	4,11	-0,16
REGION ZACHODNI	4,01	4,02	-0,16

Uwaga: Daty podane w tabeli oznaczają ostatni dzień analizowanego tygodnia (poniedziałek - niedziela).

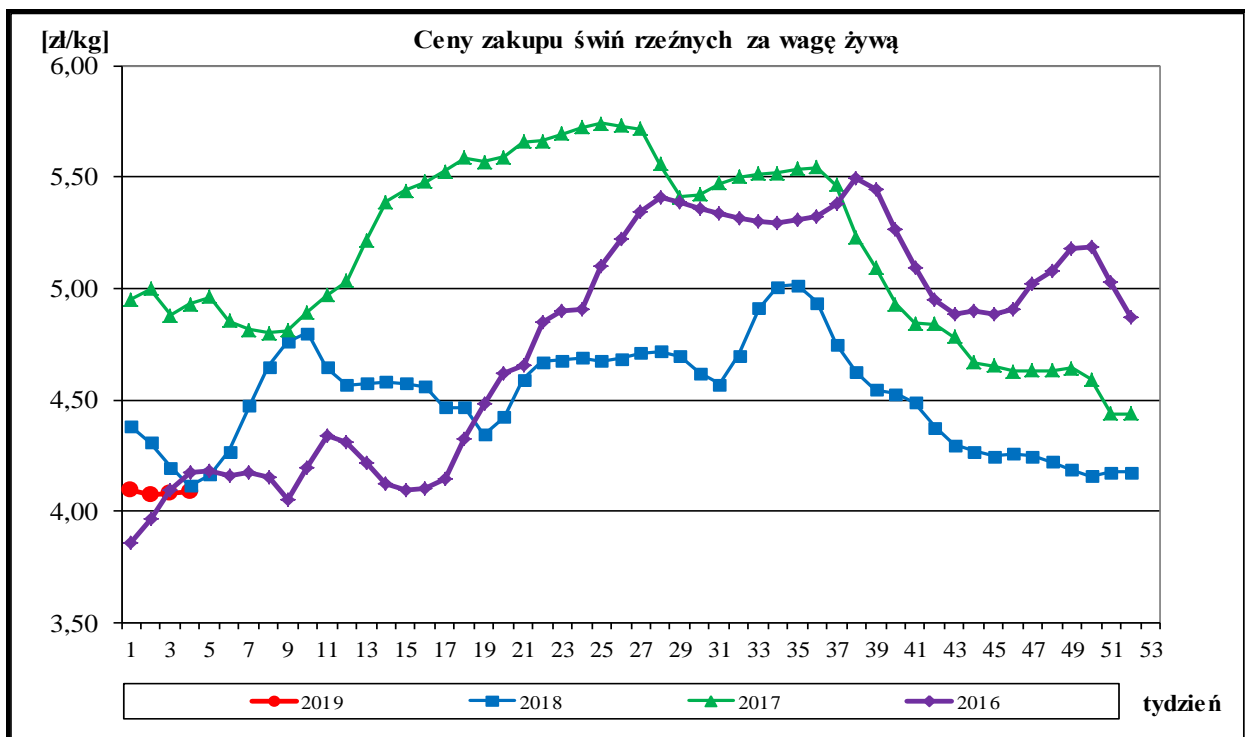

**A. Regiony skupu świń rzeźnych wg SEUROP i sprzedaży mięsa wieprzowego w tuszach.**

Region Północny: województwa - kujawsko-pomorskie, pomorskie, warmińsko-mazurskie.

Region Środkowo-wschodni: województwa - łódzkie, mazowieckie, podlaskie.

Region Południowo-wschodni: województwa - lubelskie, małopolskie, podkarpackie, śląskie, świętokrzyskie.

Region Zachodni: województwa - dolnośląskie, lubuskie, opolskie, wielkopolskie, zachodnio-pomorskie.

## ROCZNE ZMIANY CEN WYBRANYCH PRODUKTÓW Z RYNKU WIEPRZOWINY

### I. Roczne zmiany cen zakupu świń rzeźnych wg klasyfikacji EUROP i żywca wieprzowego.

[MPC]-masa poubojowa ciepła

POLSKA	CENA				Roczna zmiana ceny [%]
	[MPC] zł/tonę		Cena żywca wieprzowego zł/kg		
	2019-01-27	2018-01-28	2019-01-27	2018-01-28	
klasa S	5 423	5 418	4,11	4,10	0,1
klasa E	5 287	5 332	4,00	4,04	-0,8
klasa U	4 908	4 944	3,75	3,77	-0,7
klasa R	4 534	4 585	3,49	3,53	-1,1
klasa O	3 987	4 222	3,09	3,27	-5,6
klasa P	3 485	3 765	2,72	2,94	-7,4
<b>S-P Razem</b>	<b>5 239</b>	<b>5 277</b>	<b>4,09</b>	<b>4,12</b>	<b>-0,7</b>

Cena zakupu żywca wieprzowego **S-P razem** obliczona na podstawie cen za świnię wg masy poubojowej ciepłej (MPC) przy użyciu przelicznika GUS wynoszącego 0,78

### II. Roczne zmiany cen sprzedaży półtuszy wieprzowych.

CENY SPRZEDAŻY - PÓLTUSZE WIEPRZOWE			
MAKROREGIONY	CENA [zł/tonę]		Roczna zmiana ceny
	2019-01-27	2018-01-28	[%]
<b>POLSKA</b>	<b>6 265</b>	6 119	<b>2,4</b>
Południowo-wschodni	<b>6 269</b>	6 213	0,9
Północny	<b>7 951</b>	7 752	2,6
Środkowo-wschodni	<b>6 486</b>	6 406	1,2
Zachodni	<b>6 199</b>	6 040	2,6

### III. Roczne zmiany cen targowiskowych prosiąt.

Prosięta ok. 20 kg/szt.	Kategoria ceny	2019-01-27	2018-01-28	Roczna zmiana ceny w [%]
	min. w zł/szt.		120,00	130,00
max. w zł/szt.		210,00	243,00	-13,6
średnia w zł/szt.		<b>163,50</b>	<b>183,92</b>	<b>-11,1</b>
Szacunkowa podaż		351	735	-52,2
Szacunkowa sprzedaż		265	456	-41,9
Wsk_war_atmosf.		1,64	2,41	-32,0

Wykorzystanie możliwe z dokładnym podaniem źródła

## 1.4. Struktura zakupu świń rzeźnych w Polsce

Rys. 3. Struktura zakupu świń rzeźnych w zakładach mięsnych wg klasyfikacji SEUROP

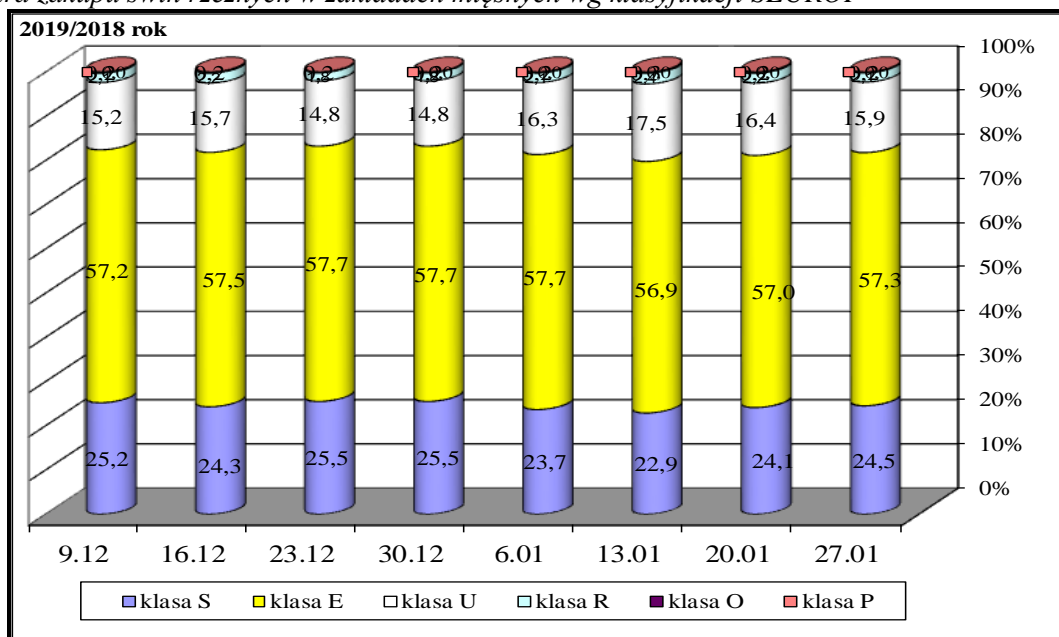

## 2. Sprzedaż wieprzowiny

### 2.1. Ceny sprzedaży półtuszy wieprzowych w Polsce i makroregionach

Tab. 3 Średnie ceny sprzedaży półtuszy wieprzowych (bez VAT) przeznaczonych na rynek wewnętrzny UE.

CENY SPRZEDAŻY			
MAKROREGIONY	CENA [zł/t]		Tygodniowa zmiana ceny [%]
	2019-01-27	2019-01-20	
<b>PÓLTUSZE WIEPRZOWE</b>			
<b>POLSKA</b>	<b>6 265</b>	<b>6 287</b>	<b>-0,4</b>
Południowo-wschodni	6 269	6 238	0,5
Północny	7 951	7 626	4,3
Środkowo-wschodni	6 486	6 525	-0,6
Zachodni	6 199	6 213	-0,2

Rys. 4. Średnie ceny sprzedaży półtuszy wieprzowych przeznaczonych na rynek wewnętrzny UE.

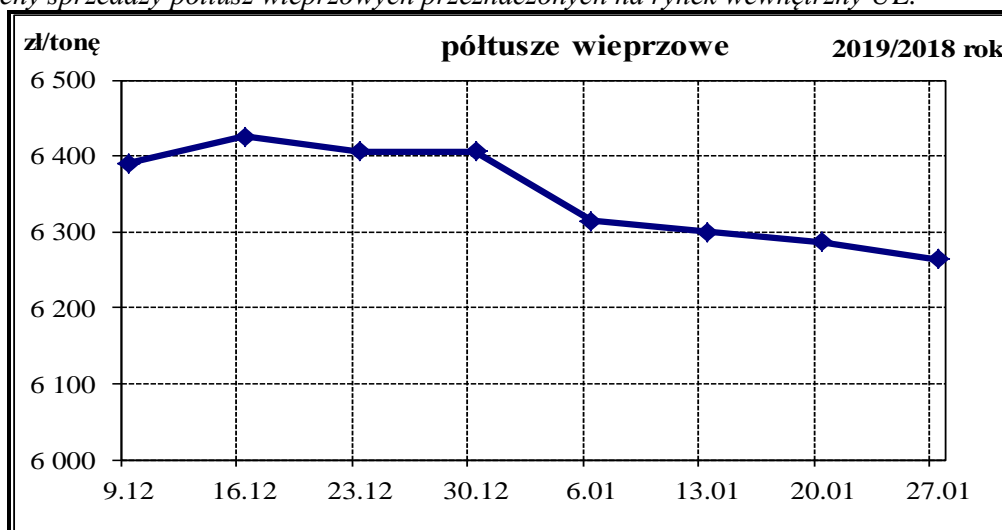

Wykorzystanie możliwe z dokładnym podaniem źródła

## 2.2. Ceny sprzedaży elementów i przetworów z wieprzowiny w Polsce i makroregionach

Tab. 4 Średnie ceny sprzedaży elementów i przetworów wieprzowych (bez VAT) w zakładach mięsnych (kraj +UE).

CENY SPRZEDAŻY			
TOWAR	CENA [zł/tonę]		Tygodniowa zmiana ceny [%]
	2019-01-27	2019-01-20	
<b>POLSKA</b>			
schab środkowy z kością	11 429	11 414	0,14
szynka gotowana	16 746	16 792	-0,27
kielbasa toruńska	10 768	10 923	-1,42
<b>PÓLNO-CNO-ZACHODNI</b>			
schab środkowy z kością	8 851	9 344	-5,28
szynka gotowana	20 100	17 744	13,28
kielbasa toruńska	10 241 *	*	*
<b>PÓLNO-CNO-WSCHODNI</b>			
schab środkowy z kością	*	*	*
szynka gotowana	*	*	*
kielbasa toruńska	*	*	*
<b>WIELKOPOLSKI</b>			
schab środkowy z kością	10 773	11 088	-2,84
szynka gotowana	16 616	16 875	-1,53
kielbasa toruńska	*	*	*
<b>KUJAWSKI</b>			
schab środkowy z kością	10 557	11 081	-4,73
szynka gotowana	18 294	18 021	1,51
kielbasa toruńska	*	*	*
<b>MAZOWIECKO-ŁÓDZKI</b>			
schab środkowy z kością	11 216	11 281	-0,57
szynka gotowana	21 619	22 477	-3,82
kielbasa toruńska	11 826	11 590	2,04
<b>POŁUDNIOWO-ZACHODNI</b>			
schab środkowy z kością	10 778	10 944	-1,52
szynka gotowana	17 529	15 590	12,44
kielbasa toruńska	*	*	*
<b>POŁUDNIOWO-ŚRODKOWY</b>			
schab środkowy z kością	10 767	10 709	0,54
szynka gotowana	13 150	14 247	-7,70
kielbasa toruńska	10 200	10 358	-1,53
<b>WSCHODNI-DOLNY</b>			
schab środkowy z kością	11 914	11 954	-0,33
szynka gotowana	17 487	17 485	0,01
kielbasa toruńska	*	*	*

Uwaga: Daty podane w tabeli oznaczają ostatni dzień analizowanego tygodnia (poniedziałek - niedziela).

\* - w związku z ustawowym obowiązkiem nieidentyfikowalności dostawców danych rynkowych nie jest możliwe prezentowanie danych dla regionu.



## **B. Makroregion sprzedaży mięsa w elementach oraz przetworów mięsnych z rynku wieprzowiny.**

Makroregion Północno-zachodni: województwa: - pomorskie, zachodnio-pomorskie.

Makroregion Północno-wschodni: województwa - podlaskie, warmińsko-mazurskie.

Makroregion Wielkopolski: województwo - wielkopolskie.

Makroregion Kujawski: województwo - kujawsko-pomorskie.

Makroregion Mazowiecko-lódzki: województwa - łódzkie, mazowieckie.

Makroregion Południowo-zachodni: województwa - dolnośląskie, lubuskie, opolskie.

Makroregion Południowo-środkowy: województwa - małopolskie, śląskie, świętokrzyskie.

Makroregion Wschodni dolny: województwa - lubelskie, podkarpackie

### **2.3. Ceny prosiąt na targowiskach**

Tab. 6 Średnie tygodniowe krajowe ceny prosiąt uzyskane w transakcjach targowiskowych.

	Kategoria ceny	2019-01-27	2019-01-20	Tygodniowa zmiana w [%]
	<b>Prosięta ok. 20 kg/szt.</b>	min. w zł/szt.	120,00	120,00
max. w zł/szt.		210,00	170,00	23,5
<b>średnia w zł/szt.</b>		<b>163,50</b>	<b>151,00</b>	<b>8,3</b>
Szacunkowa podaż		351	325	8,0
Szacunkowa sprzedaż		265	259	2,3
Wsk_war_atmosf.		1,64	2,00	-18,0

\*Wsk\_war\_atmosf. - wskaźnik warunków atmosferycznych, który zawiera się między liczbą 1 a 3.

Charakteryzuje warunki atmosferyczne występujące na targowiskach w dniu prowadzenia badań.

1 - złe – znacznie utrudniające przebieg handlu targowiskowego,

2 - umiarkowane – mające niewielki wpływ na przebieg handlu targowiskowego,

3 - dobre – nie mające wpływu na przebieg handlu targowiskowego.

Tab. 7 Średnie miesięczne ceny prosiąt w transakcjach targowiskowych w **grudniu i listopadzie 2018 r.**

	Kategoria ceny	Okres		Zmiana	Zmiana
		03.12.2018-30.12.2018	05.11.2018-02.12.2018	miesięczna w %	roczna w %
<b>Prosięta ok. 20 kg [zł/szt].</b>	min. w zł/szt	100,00	110,00	-9,1	-23,1
	max. w zł/szt	240,00	250,00	-4,0	-4,0
	<b>średnia w zł/szt</b>	<b>166,58</b>	<b>168,09</b>	<b>-0,9</b>	<b>-10,7</b>
	Szacunkowa podaż	1 599	1 989	-19,6	-22,5
	Szacunkowa sprzedaż	1 104	1 455	-24,1	-34,3
	Wsk_war_atmosf.	2,57	2,55	0,8	11,3

Rys.8. Średnie ceny prosiąt uzyskane w transakcjach targowiskowych.

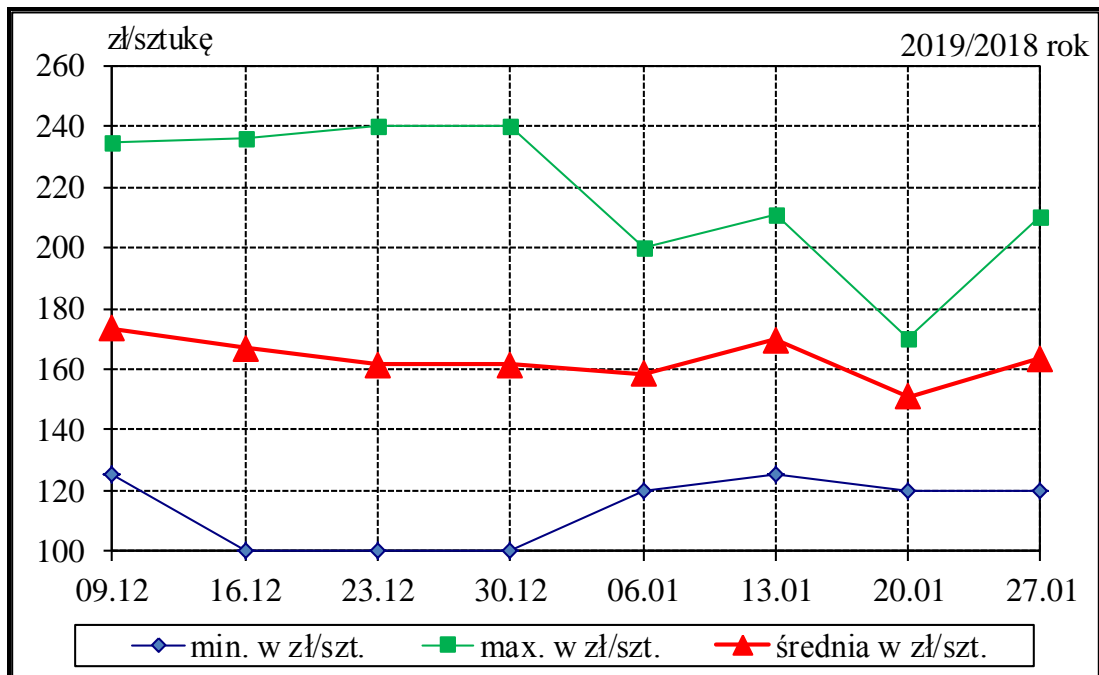

Tab. 7 Średnie ceny prosiąt uzyskane w transakcjach targowiskowych wg województw

Tab. 8 Średnie ceny prosiąt uzyskane w transakcjach targowiskowych na poszczególnych targowiskach

**UWAGA:** Tablice nr: 7 i 8 umieszczone są w wydaniu EXCEL-owskim biuletynu.

### **Metodyka badań**

Notowania cen prosiąt realizowane są na reprezentatywnych targowiskach.

Pod pojęciem targowisko rozumiany jest zorganizowany rynek lokalny, którego dominującymi uczestnikami są okoliczni producenci rolni.

Prezentowane ceny są cenami średnimi arytmetycznymi dotyczące największej liczby zawartych transakcji na badanym targowisku. Zestawienie cen dotyczy ostatniego tygodnia, natomiast na poszczególnych targowiskach badania cen dokonywane są raz w tygodniu (w zwyczajowo przyjęty dzień targowy lub w jeden z kilku dni targowych). Obroty na tych rynkach mają charakter lokalny.

W przypadku prosiąt jednostką transakcyjną jest sztuka. Monitorowane są wszystkie prosięta o wadze ok. 25 kg, które nie zdyskwalifikowało się ze względu na stan zdrowotny.

**Notowań cen dokonują pracownicy Ośrodków Doradztwa Rolniczego.**

## 2.4. Ceny wieprzowiny na giełdach towarowych w Polsce Internetowa Giełda e-WGT S.A.

Tab. 5 Ceny transakcyjne mięsa wieprzowego.

Towar	Parametry jakościowe	Data	Cena (zł/kg)*	Podaż (tony)	Sprzedaż (tony)
<b>I. MIĘSO WIEPRZOWE</b>					
<b>BRAK TRANSAKCJI NA RYNKU GIEŁDOWYM</b>					

\* - cena średnia

### 3. Graficzne prezentacje cen zakupu i sprzedaży na rynku wieprzowiny

*Graficzna prezentacja cen targowiskowych prosiąt w 2019r. w porównaniu z 2018-2016r.*

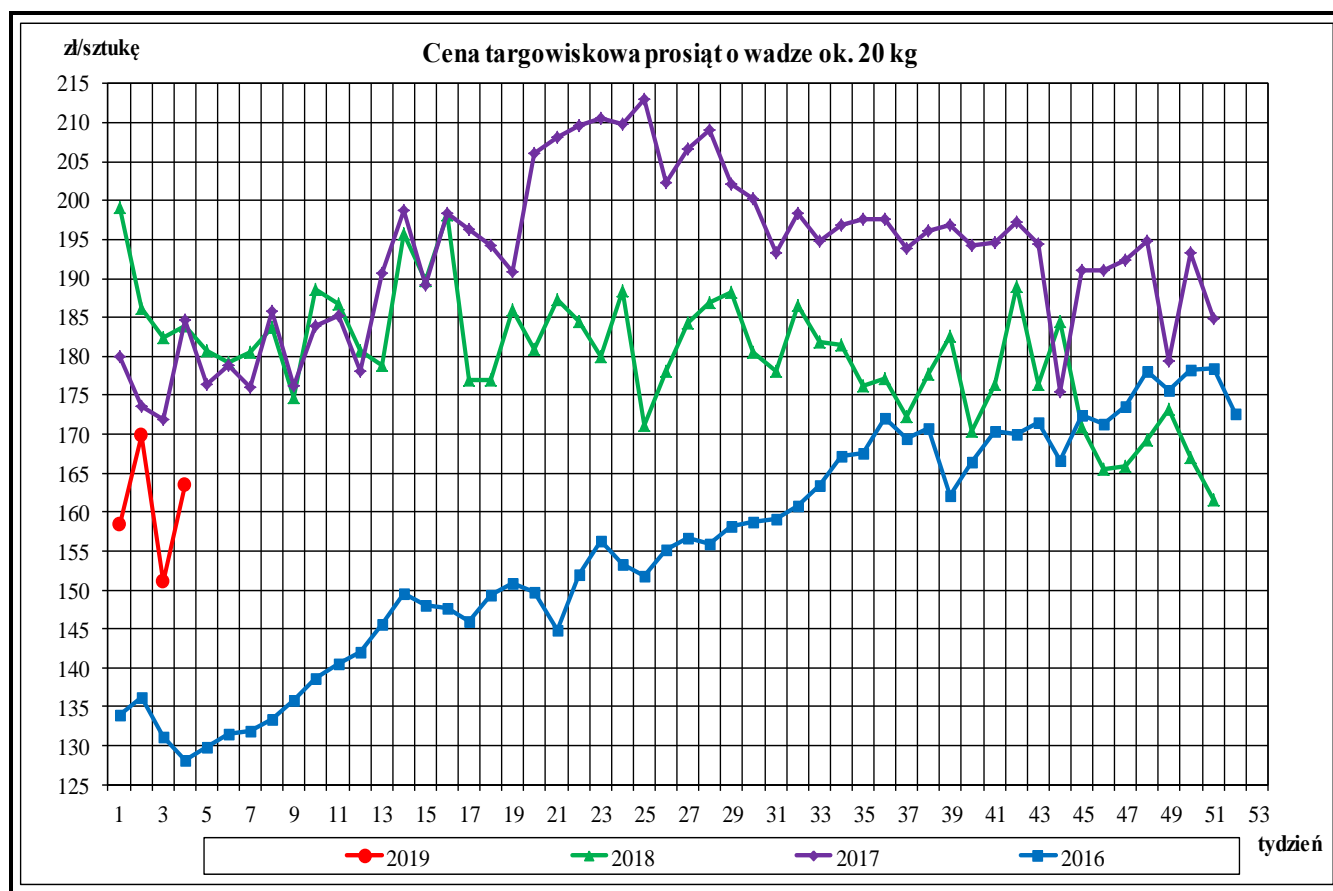

*Graficzna prezentacja cen półtuszy wieprzowych w 2019r. w porównaniu z 2018-2016r.*

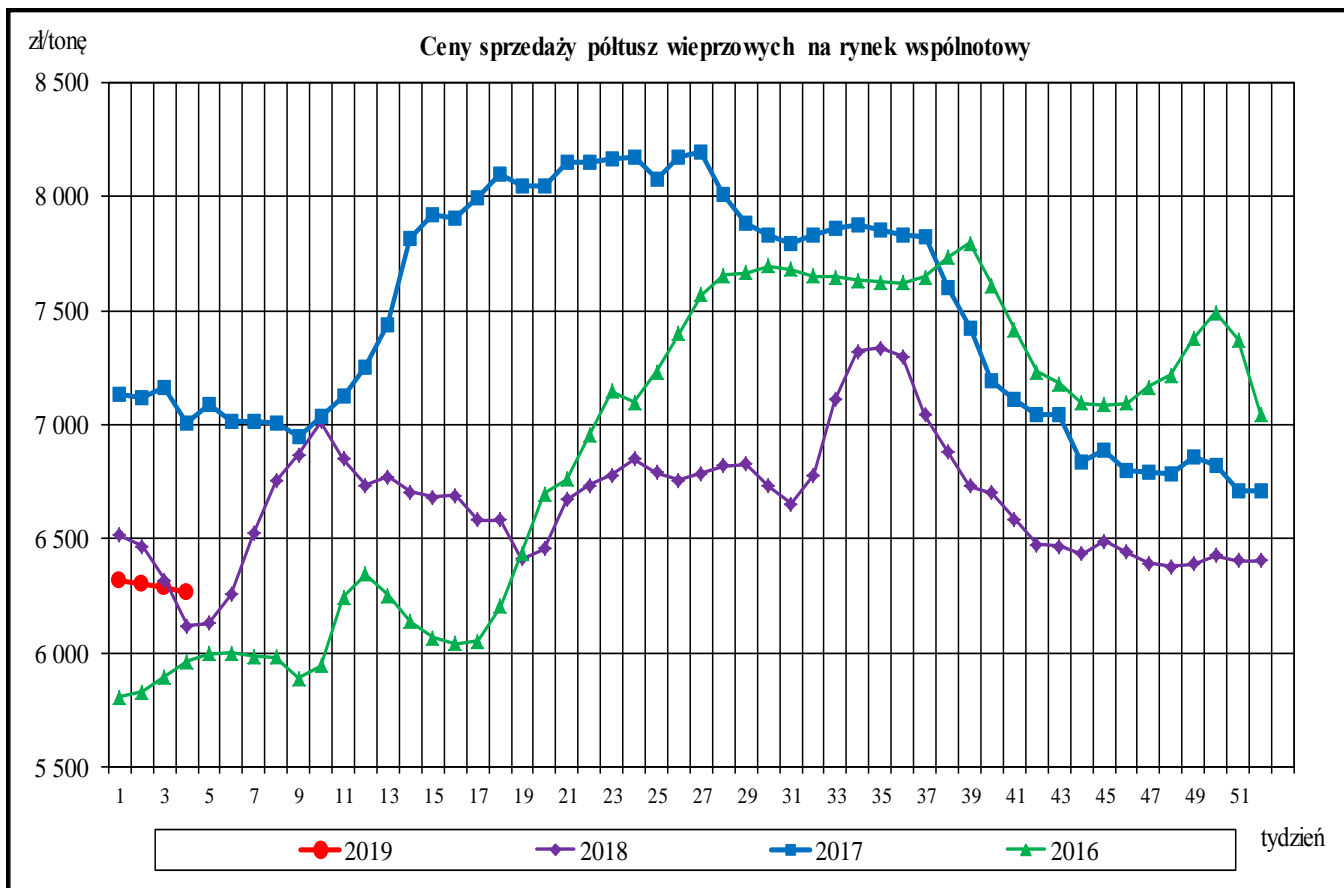

*Graficzna prezentacja cen zakupu świń rzeźnych w 2019r. w porównaniu z 2018-2016r.*

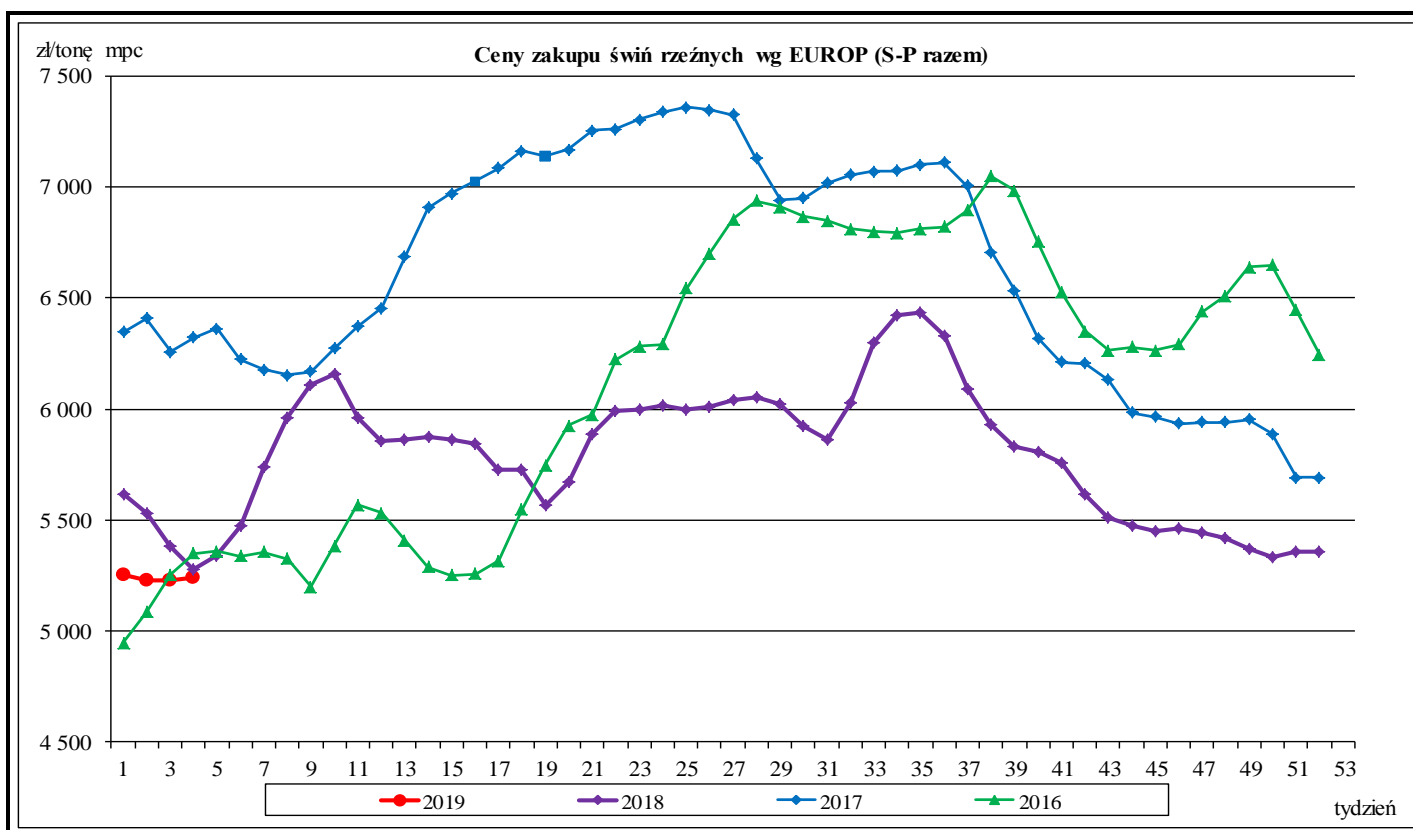

*Średnie miesięczne ceny rynkowe wieprzowiny w wybranych krajach UE oraz polski handel zagraniczny mięsem wieprzowym (kod CN 0203)*

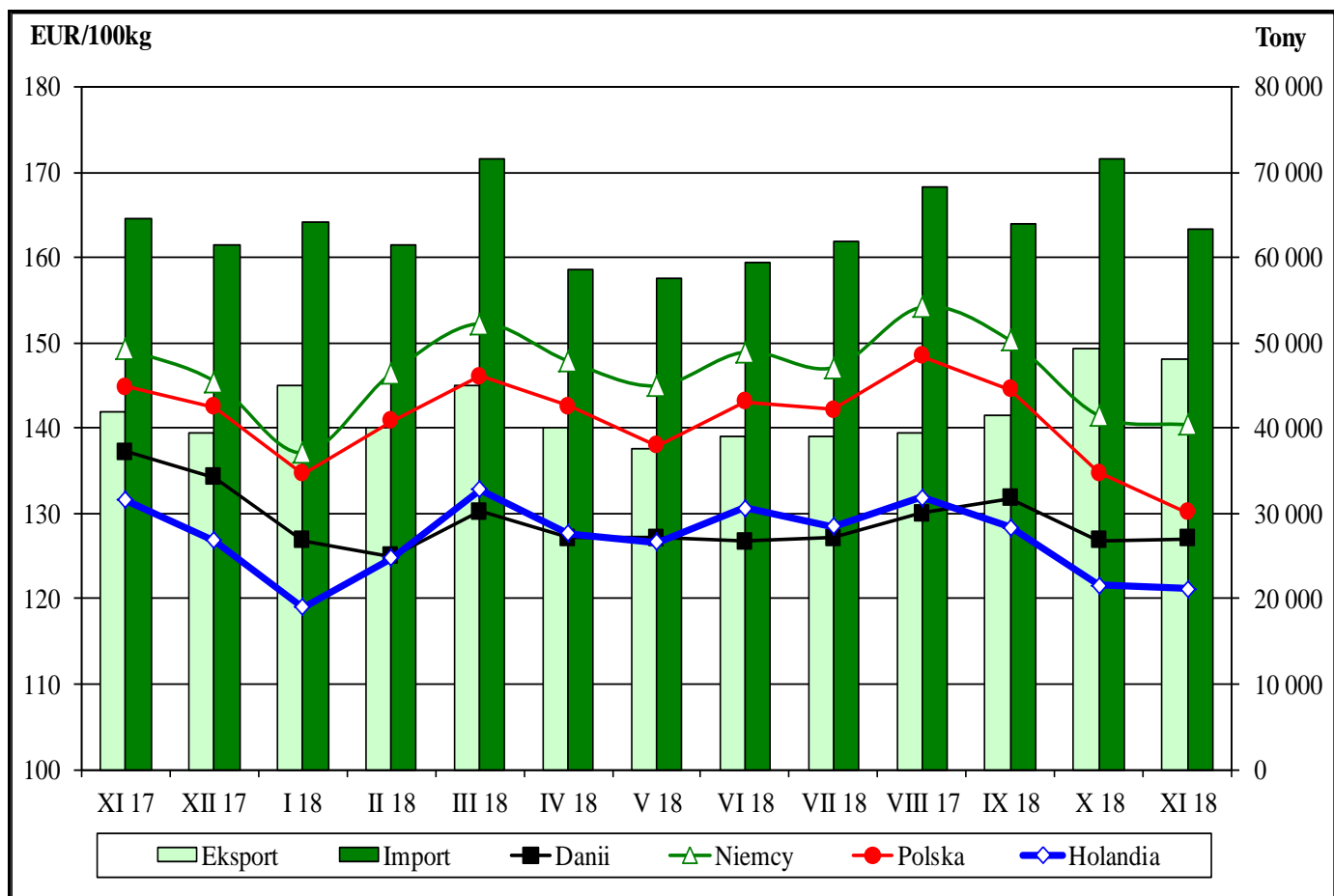

Rynkowe ceny tusz wieprzowych kl. E w UE ( €/100 kg w wadze poubojowej schłodzonej).

	Cena w Polsce w % cen w :								
	UE-28	Polska	Niemcy	Dania	Holandia	UE-28	Niemcy	Dania	Holandia
I 2016	127,45	122,08	132,89	121,82	114,42	95,8	91,9	100,2	106,7
II	127,66	126,29	133,20	121,81	111,92	98,9	94,8	103,7	112,8
III	127,29	130,92	131,93	120,13	113,66	102,9	99,2	109,0	115,2
IV	127,57	127,53	131,85	123,73	115,29	100,0	96,7	103,1	110,6
V	136,85	136,86	143,89	128,84	125,31	100,0	95,1	106,2	109,2
VI	151,38	150,30	157,84	140,85	140,90	99,3	95,2	106,7	106,7
VII	161,56	161,22	168,60	149,53	149,05	99,8	95,6	107,8	108,2
VIII	163,47	163,28	169,78	147,14	147,72	99,9	96,2	111,0	110,5
IX	165,64	164,76	172,77	150,90	150,87	99,5	95,4	109,2	109,2
X	158,01	155,69	161,21	147,49	141,81	98,5	96,6	105,6	109,8
XI	151,55	149,12	157,48	142,51	136,19	98,4	94,7	104,6	109,5
XII	153,09	151,47	159,67	146,20	137,03	98,9	94,9	103,6	110,5
I 2017	151,69	149,99	157,40	141,79	138,36	98,9	95,3	105,8	108,4
II	152,31	148,98	156,61	141,49	139,25	97,8	95,1	105,3	107,0
III	156,53	153,49	161,92	143,98	143,56	98,1	94,8	106,6	106,9
IV	168,85	169,22	176,82	153,96	157,48	100,2	95,7	109,9	107,5
V	174,01	176,02	182,65	161,56	162,52	101,2	96,4	108,9	108,3
VI	176,72	178,89	185,64	163,49	165,05	101,2	96,4	109,4	108,4
VII	172,72	172,26	177,51	158,54	157,37	99,7	97,0	108,7	109,5
VIII	170,17	169,62	174,74	154,58	152,50	99,7	97,1	109,7	111,2
IX	165,32	165,27	168,26	151,26	147,29	100,0	98,2	109,3	112,2
X	151,43	150,02	154,01	142,05	136,42	99,1	97,4	105,6	110,0
XI	145,65	144,87	149,32	137,20	131,56	99,5	97,0	105,6	110,1
XII	142,79	142,46	145,52	134,29	126,81	99,8	97,9	106,1	112,3
I 2018	136,32	134,69	137,11	126,85	119,05	98,8	98,2	106,2	113,1
II	140,80	140,83	146,43	124,96	124,83	100,0	96,2	112,7	112,8
III	146,75	146,08	152,28	130,27	132,77	99,5	95,9	112,1	110,0
IV	143,73	142,58	147,90	127,14	127,67	99,2	96,4	112,1	111,7
V	141,60	137,94	144,97	127,14	126,63	97,4	95,2	108,5	108,9
VI	145,32	143,14	148,94	126,75	130,69	98,5	96,1	112,9	109,5
VII	144,01	142,17	147,13	127,13	128,49	98,7	96,6	111,8	110,6
VIII	148,73	148,50	154,21	130,01	131,93	99,8	96,3	114,2	112,6
IX	146,78	144,60	150,28	131,80	128,42	98,5	96,2	109,7	112,6
X	138,08	134,73	141,48	126,89	121,62	97,6	95,2	106,2	110,8
XI	135,76	130,11	140,40	127,10	121,20	95,8	92,7	102,4	107,4
XII	135,66	128,36	140,27	130,08	121,82	94,6	91,5	98,7	105,4

Źródło: Dane Komisji Europejskiej

**Średnie miesięczne ceny zakupu żywca wieprzowego w wadze żywej (zł/kg) bez VAT w latach 2010 - 2018 wg Zintegrowanego Systemu Rolniczej Informacji Rynkowej (ZSRIR)**

ZSRIR									
Miesiące	2018	2017	2016	2015	2014	2013	2012	2011	2010
I	4,23	4,94	4,03	4,04	5,01	5,11	5,07	3,74	3,71
II	4,54	4,86	4,17	4,42	4,62	5,21	5,23	3,99	3,65
III	4,65	4,98	4,23	4,38	4,76	5,31	5,13	4,25	3,71
IV	4,54	5,46	4,12	4,43	5,07	5,34	5,24	4,52	3,58
V	4,49	5,62	4,53	4,24	5,13	5,15	5,34	4,48	3,80
VI	4,68	5,72	4,99	4,49	5,32	5,59	5,63	4,62	4,38
VII	4,69	5,53	5,38	4,38	5,31	5,81	5,51	4,72	4,35
VIII	4,84	5,51	5,31	4,37	5,13	6,02	5,71	4,77	4,52
IX	4,71	5,33	5,41	4,61	4,92	6,00	5,96	5,01	4,24
X	4,40	4,85	5,04	4,39	4,58	5,71	5,94	5,08	3,85
XI	4,24	4,64	4,96	3,91	4,43	5,30	5,68	5,21	3,82
XII	<b>4,17</b>	4,55	5,09	3,83	4,11	5,27	5,33	5,58	3,94

#### 4. Miesięczne analizy cenowe

Zestawienie cen rynkowych zakupu tuczników ubitych w grudniu i listopadzie 2018 r.

SKUP - GRUDZIEŃ 2018 - ZMIANY MIESIĘCZNE								
Klasa półtuszy	CENA [zł/tonę]				Zmiana ceny	%	Średnia masa tuszy	Struktura skupu
	[MS]		[MPC]					
	03.12.2018 30.12.2018	05.11.2018 02.12.2018	03.12.2018 30.12.2018	05.11.2018 02.12.2018	[%]	w tuszy	[kg/szt.]	[%]
<b>POLSKA</b>								
klasa S	5 618	5 711	5 508	5 599	-1,63	61,4	94,2	25,0
klasa E	5 506	5 594	5 398	5 484	-1,58	57,7	96,3	57,5
klasa U	5 143	5 234	5 042	5 132	-1,75	53,2	97,9	15,2
klasa R	4 765	4 877	4 672	4 781	-2,29	48,3	98,9	2,0
klasa O	4 206	4 308	4 123	4 223	-2,37	43,3	102,5	0,2
klasa P	3 984	3 944	3 906	3 867	0,99	38,3	101,7	0,0
<b>S-P Razem</b>	<b>5 458</b>	<b>5 550</b>	<b>5 351</b>	<b>5 441</b>	<b>-1,65</b>	<b>57,7</b>	<b>96,1</b>	<b>100,0</b>
<b>REGION PÓLNOCNY</b>								
klasa S	5 628	5 721	5 517	5 609	-1,64	61,5	92,3	24,3
klasa E	5 503	5 594	5 395	5 484	-1,63	57,7	94,2	58,7
klasa U	5 154	5 252	5 053	5 149	-1,86	53,2	96,4	15,5
klasa R	4 801	4 881	4 706	4 786	-1,65	48,4	97,7	1,4
klasa O	4 207	4 329	4 124	4 244	-2,82	43,2	100,0	0,1
klasa P	*	*	*	*	*	*	*	*
<b>S-P Razem</b>	<b>5 465</b>	<b>5 567</b>	<b>5 358</b>	<b>5 458</b>	<b>-1,83</b>	<b>57,8</b>	<b>94,1</b>	<b>100,0</b>
<b>REGION ŚRODKOWO-WSCHODNI</b>								
klasa S	5 729	5 821	5 617	5 707	-1,57	61,4	95,3	29,2
klasa E	5 613	5 698	5 503	5 586	-1,49	57,6	97,9	54,3
klasa U	5 204	5 280	5 102	5 177	-1,44	53,2	98,7	14,7
klasa R	4 876	4 958	4 780	4 861	-1,66	48,4	99,0	1,7
klasa O	4 689	4 708	4 597	4 616	-0,42	43,5	101,2	0,1
klasa P	4 376	4 211	4 290	4 128	3,93	38,7	105,1	0,0
<b>S-P Razem</b>	<b>5 571</b>	<b>5 656</b>	<b>5 462</b>	<b>5 545</b>	<b>-1,50</b>	<b>57,9</b>	<b>97,2</b>	<b>100,0</b>
<b>REGION POŁUDNIOWO-WSCHODNI</b>								
klasa S	5 548	5 624	5 439	5 514	-1,35	61,2	95,2	24,8
klasa E	5 492	5 572	5 384	5 463	-1,43	57,8	96,8	58,2
klasa U	5 189	5 269	5 088	5 166	-1,51	53,2	97,8	14,2
klasa R	4 742	4 815	4 649	4 720	-1,51	48,2	98,6	2,5
klasa O	4 067	4 173	3 987	4 091	-2,55	43,4	101,1	0,3
klasa P	3 810	4 453	3 735	4 366	-14,45	38,2	100,0	0,0
<b>S-P Razem</b>	<b>5 439</b>	<b>5 519</b>	<b>5 333</b>	<b>5 410</b>	<b>-1,44</b>	<b>57,7</b>	<b>96,6</b>	<b>100,0</b>
<b>REGION ZACHODNI</b>								
klasa S	5 491	5 591	5 383	5 481	-1,79	61,4	93,3	21,2
klasa E	5 410	5 507	5 304	5 399	-1,76	57,8	95,8	59,8
klasa U	5 055	5 164	4 956	5 062	-2,10	53,4	98,0	16,2
klasa R	4 687	4 850	4 595	4 755	-3,37	48,4	99,2	2,5
klasa O	4 063	4 201	3 983	4 119	-3,29	43,2	104,2	0,3
klasa P	3 618	3 652	3 547	3 581	-0,94	38,3	98,8	0,0
<b>S-P Razem</b>	<b>5 344</b>	<b>5 444</b>	<b>5 240</b>	<b>5 337</b>	<b>-1,83</b>	<b>57,5</b>	<b>95,7</b>	<b>100,0</b>

#### Makroregiony skupu świń rzeźnych wg EUROP

Makroregion Północny: województwa - kujawsko-pomorskie, pomorskie, warmińsko-mazurskie.

Makroregion Środkowo-wschodni: województwa - łódzkie, mazowieckie, podlaskie.

Makroregion Południowo-wschodni: województwa - lubelskie, małopolskie, podkarpackie, śląskie, świętokrzyskie.

Makroregion Zachodni: województwa - dolnośląskie, lubuskie, opolskie, wielkopolskie, zachodnio-pomorskie.

Wykorzystanie możliwe z dokładnym podaniem źródła

## Miesięczne ceny netto zakupu świn rzeźnych za wagę żywą w grudniu i listopadzie 2018 r.

CENA [zł/kg]		
MAKROREGIONY	XII 2018	XI 2018
POLSKA	4,17	4,24
REGION PÓŁNOCNY	4,18	4,26
REGION ŚRODKOWO-WSCHODNI	4,26	4,32
REGION POŁUDNIOWO-WSCHODNI	4,16	4,22
REGION ZACHODNI	4,09	4,16

Średnie ceny netto zakupu świn rzeźnych za wagę żywą – obliczane na podstawie cen za żywca wg masy poubojowej ciepłej (MPC) przy użyciu współczynnika wydajności rzeźnej podawanego przez GUS (0,78).

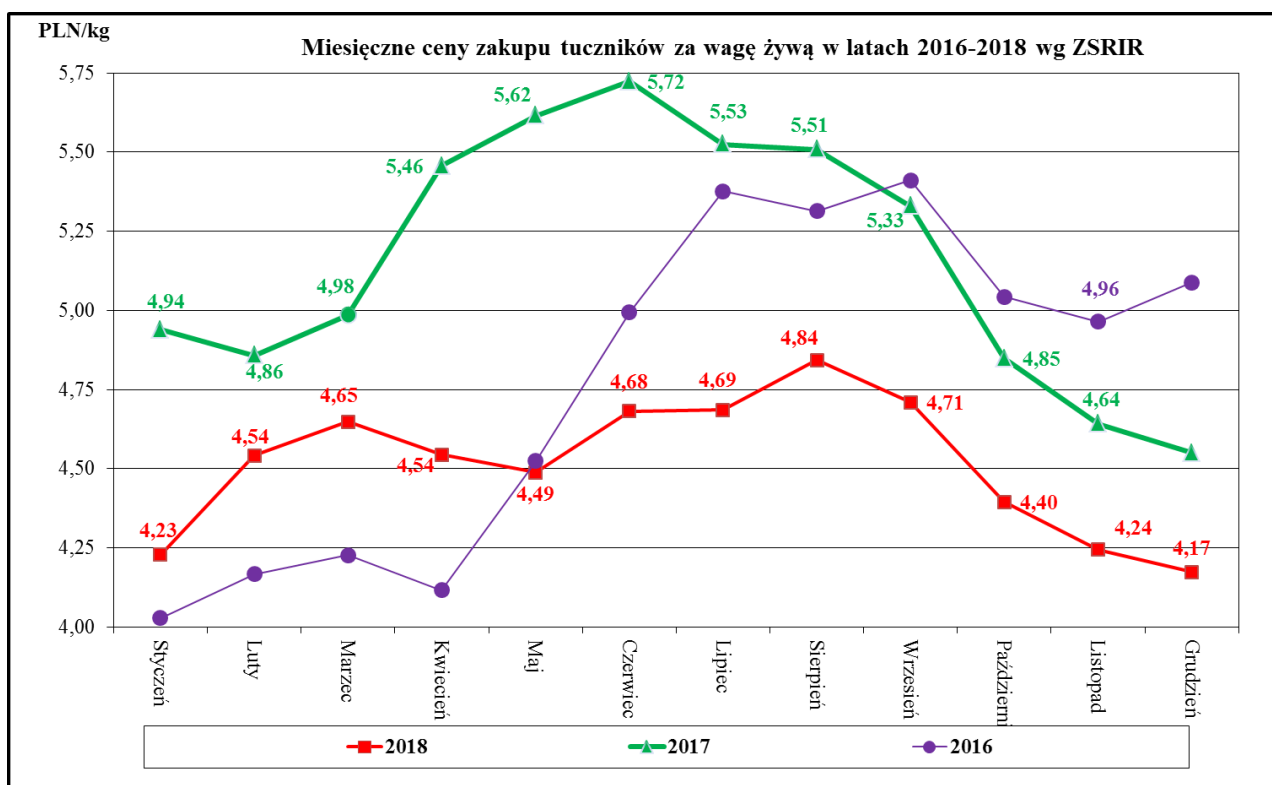

## Miesięczne zmiany w strukturze zakupu tusz tuczników sklasyfikowanych wg EUROP

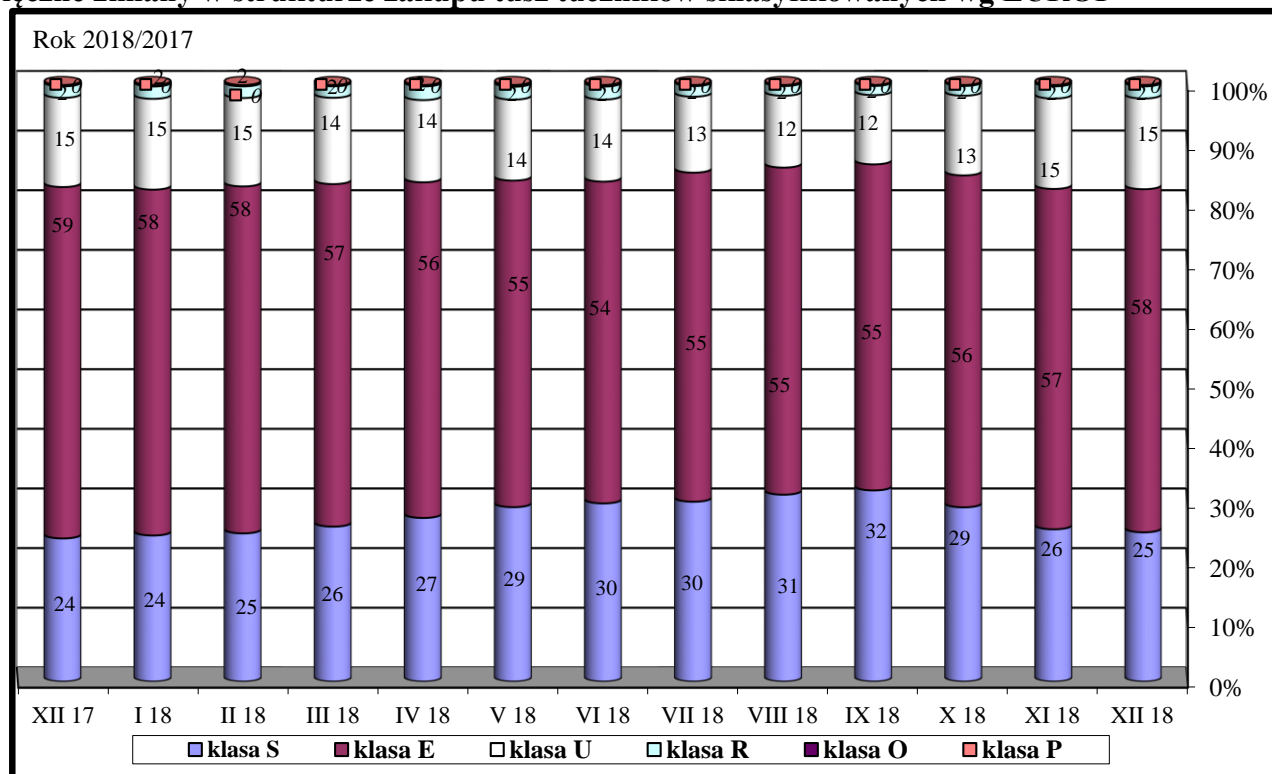

Wykorzystanie możliwe z dokładnym podaniem źródła



## 5. Pogłowie trzody chlewnej w czerwcu 2018 roku (dane wstępne)

Źródło: GUS

\*Wstępne uogólnione wyniki reprezentacyjnego badania pogłowia świń obejmującego:

- wszystkie gospodarstwa osób prawnych i jednostek nieposiadających osobowości prawnej, - wylosowane gospodarstwa indywidualne (30 tys. gospodarstw - próba około 2%).



Według wstępnych danych\* pogłowie świń w czerwcu 2018 r. liczyło 11 827,5 tys. sztuk, wykazując w porównaniu z analogicznym okresem ubiegłego roku wzrost o 4,2%. Wzrost pogłowia wystąpił w grupie warchlaków o 4,8% i świń na ubój (tuczników) o 10,2%. W pozostałych grupach pogłowie obniżyło się, prosiąt o 4,8%, świń na chów o wadze 50 kg i więcej o 1,7%, w tym loch o 1,6%.

### W strukturze stada trzody chlewnej ogółem udział poszczególnych grup produkcyjno – użytkowych w czerwcu 2018 r. wynosił:

- prosięta o wadze do 20 kg – 23,2%,
- warchlaki o wadze od 20 kg do 50 kg – 29,0%,
- trzoda chlewna o wadze 50 kg i więcej, z przeznaczeniem na ubój – 40,3%,
- trzoda chlewna o wadze 50 kg i więcej, z przeznaczeniem na chów – 7,5%,
- w tym:
- lochy na chów razem – 7,4%,
- w tym lochy prośne – 4,9%.

**Największy udział w strukturze stada stanowiło pogłowie tuczników 40,3%**

Tablica 1. Pogłowie świń w czerwcu 2018 r.

WYSZCZEGÓLNIENIE	VI 2018 w tys. sztuk	VI 2017=100	III 2018=100
<b>Świnie</b>	<b>11827,5</b>	<b>104,2</b>	<b>98,6</b>
Prosięta o wadze do 20 kg	2743,6	96,2	98,5
Warchlaki o wadze od 20 kg do 50 kg	3434,2	104,8	104,8
Trzoda chlewna na ubój o wadze 50 kg i więcej (tuczniki)	4763,2	110,2	95,1
Trzoda chlewna na chów o wadze 50 kg i więcej	886,5	98,3	96,4
w tym lochy razem	870,8	98,4	96,4
w tym lochy prośne	583,6	96,9	96,5

Wykres 1. Pogłowie trzody chlewnej i loch w latach 2008 – 2018

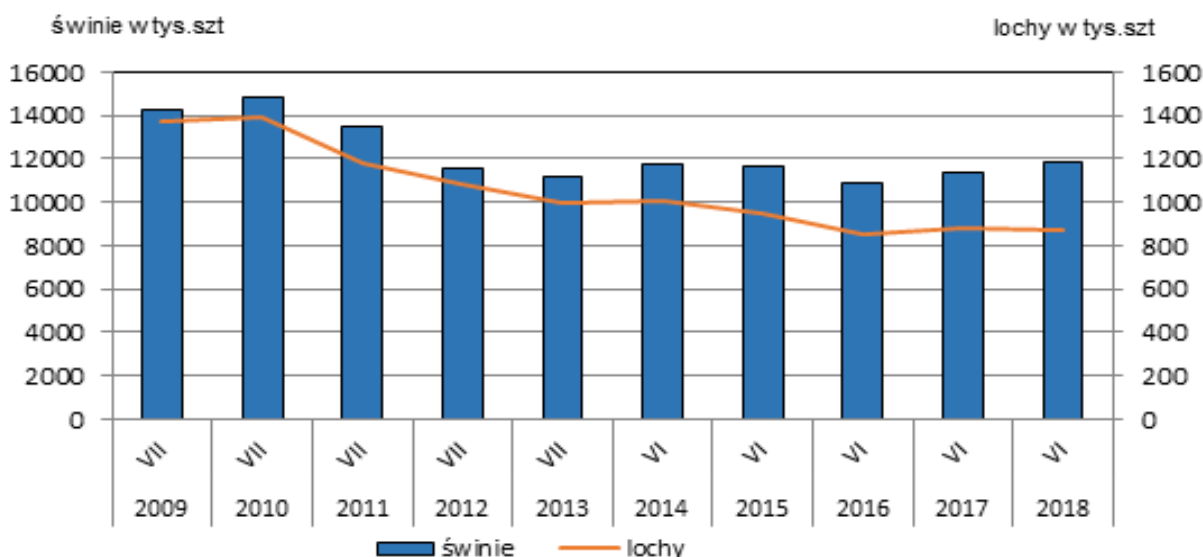

## 6. Handel zagraniczny wieprzowiną trzodą żywą i mięsem wieprzowym

Handel zagraniczny towarami z rynku wieprzowiny w okresie I-XI 2018. (dane wstępne)

**UWAGA: Dane są w trakcie weryfikacji - mogą być obarczone istotnymi błędami.**

TONY			
HANDEL ZAGRANICZNY	I-XI 2018 Rok	I-XI 2017 Rok	
<b>EKSPORT</b>	<b>OGÓŁEM</b>	<b>OGÓŁEM</b>	<b>Roczna zmiana obrotów [%]</b>
ŚWINIE ŻYWE (ogółem) - (kod CN 0103)	8 973	8 886	1,0
z tego, handel z UE-28	8 896	8 866	0,3
MIĘSO WIEPRZOWE - (kod CN 0203)	464 466	442 728	4,9
z tego, handel z UE-28	332 031	313 437	5,9
<b>IMPORT</b>	<b>OGÓŁEM</b>	<b>OGÓŁEM</b>	<b>Roczna zmiana obrotów [%]</b>
ŚWINIE ŻYWE (ogółem) - (kod CN 0103)	220 306	207 018	6,4
z tego, handel z UE-28	220 306	207 018	6,4
MIĘSO WIEPRZOWE - (kod CN 0203)	702 113	653 611	7,4
z tego, handel z UE-28	702 027	653 296	7,5

Źródło danych: Ministerstwo Finansów.

	EKSPORT	IMPORT
Udział% UE-28 w ogółem świnie żywe (ogółem)	99,1	100,0
Udział% UE-28 w ogółem mięsa wieprzowego	71,5	100,0

SALDO w tonach		
Wybrane towary	I-XI 2018 Rok	I-XI 2017 Rok
ŚWINIE ŻYWE (ogółem) - (kod CN 0103)	-211 333	-198 133
z tego, handel z UE-28	-211 410	-198 152
MIĘSO WIEPRZOWE - (kod CN 0203)	-237 647	-210 883
z tego, handel z UE-28	-369 996	-339 860

Handel zagraniczny towarami z rynku wieprzowiny w okresie I-XI 2018. (dane wstępne)

**UWAGA: Dane są w trakcie weryfikacji - mogą być obarczone istotnymi błędami.**

Wartość [tys. EUR]		
HANDEL ZAGRANICZNY	I-XI 2018 Rok	I-XI 2017 Rok
<b>EKSPORT</b>	<b>OGÓŁEM</b>	<b>OGÓŁEM</b>
ŚWINIE ŻYWE (ogółem) - (kod CN 0103)	12 491	13 385
z tego, handel z UE-28	12 161	13 183
MIĘSO WIEPRZOWE - (kod CN 0203)	798 885	893 601
z tego, handel z UE-28	573 094	611 967
<b>IMPORT</b>	<b>OGÓŁEM</b>	<b>OGÓŁEM</b>
ŚWINIE ŻYWE (ogółem) - (kod CN 0103)	390 622	476 150
z tego, handel z UE-28	390 622	476 150
MIĘSO WIEPRZOWE - (kod CN 0203)	1 306 175	1 355 784
z tego, handel z UE-28	1 305 937	1 354 924
SALDO w [tys. EUR]		
Wartość [tys. EUR]	I-XI 2018 Rok	I-XI 2017 Rok
ŚWINIE ŻYWE (ogółem) - (kod CN 0103)	-378 130	-462 765
z tego, handel z UE-28	-378 460	-462 967
MIĘSO WIEPRZOWE - (kod CN 0203)	-507 290	-462 184
z tego, handel z UE-28	-732 844	-742 957

**UWAGA: Dane w trakcie weryfikacji - mogą być obarczone istotnymi błędami**

## EKSPORT MIĘSA WIEPRZOWEGO Z POLSKI

Eksport z Polski mięsa wieprzowego (kod 0203) - według ważniejszych krajów w okresie I-XI 2018

EKSPORT							
I-XI 2017 r.				I-XI 2018 r.*			
Kraj	Wartość [tys. EUR]	Wartość [tys. PLN]	Wolumen [tony]	Kraj	Wartość [tys. EUR]	Wartość [tys. PLN]	Wolumen [tony]
<b>OGÓLEM</b>	<b>893 601</b>	<b>3 819 889</b>	<b>442 728</b>	<b>OGÓLEM</b>	<b>798 885</b>	<b>3 393 392</b>	<b>464 466</b>
USA	162 408	693 592	53 481	USA	137 054	580 557	55 723
Włochy	95 128	406 215	56 771	Włochy	83 524	354 941	58 824
Niemcy	88 493	378 553	64 458	Niemcy	75 557	320 902	65 896
Republika Czeska	70 632	301 757	26 429	Republika Czeska	70 063	297 836	27 518
Słowacja	67 282	287 611	29 448	Słowacja	66 062	280 723	32 416
Hongkong	43 532	186 468	31 239	Litwa	42 028	178 738	22 363
Wielka Brytania	42 967	183 569	16 330	Wielka Brytania	35 038	148 771	14 899
Rumunia	34 144	145 511	16 884	Węgry	34 502	146 546	17 965
Litwa	33 951	145 122	17 984	Rumunia	32 628	138 566	18 556
Węgry	31 932	136 785	13 796	Holandia	27 911	118 839	15 880
Kanada	26 770	114 848	8 787	Hiszpania	21 200	89 972	11 213
Łotwa	25 175	107 736	11 368	Hongkong	17 898	75 864	17 738
Hiszpania	23 585	100 611	11 637	Łotwa	14 677	62 345	6 828
Holandia	19 742	84 506	9 764	Kanada	14 350	60 690	5 412
Estonia	13 999	59 860	6 370	Estonia	13 305	56 423	6 383
Austria	10 767	45 954	5 249	Ukraina	13 165	56 346	9 473
Chorwacja	10 648	45 624	4 825	Chorwacja	12 134	51 711	6 497
Dania	10 007	42 764	4 787	Wietnam	11 955	51 125	12 873
Chile	9 587	41 433	4 598	Irlandia	10 535	44 919	3 876
Irlandia	7 729	33 034	2 660	Dania	8 020	34 009	4 705
Szwecja	6 187	26 456	1 853	Szwecja	7 526	31 921	6 629
Belgia	6 054	25 844	6 088	Bułgaria	6 612	28 127	3 933
Wietnam	5 769	24 820	5 050	Chile	5 203	22 039	2 714
Francja	5 591	23 803	2 484	Belgia	5 056	21 482	4 181

\* - Dane wstępne

## EKSPORT ŚWIŃ Z POLSKI

Eksport z Polski świń żywych (ogółem) (kod 0103) - według ważniejszych krajów w okresie I-XI 2018

EKSPORT									
I-XI 2017 r.					I-XI 2018 r.				
Kraj	Wartość [tys. EUR]	Wartość [tys. PLN]	Wolumen [tony]	Wolumen [tys. szt.]	Kraj	Wartość [tys. EUR]	Wartość [tys. PLN]	Wolumen [tony]	Wolumen [tys. szt.]
<b>OGÓLEM</b>	<b>13 385</b>	<b>57 051</b>	<b>8 886</b>	<b>97,7</b>	<b>OGÓLEM</b>	<b>12 491</b>	<b>53 104</b>	<b>8 973</b>	<b>127,8</b>
Słowacja	4 119	17 538	2 778	30,8	Słowacja	4 731	20 222	3 887	33,4
Włochy	3 733	15 912	2 599	22,0	Holandia	3 396	14 356	2 712	29,4
Niemcy	3 439	14 662	1 905	33,4	Niemcy	1 616	6 861	901	28,4
Holandia	1 656	7 053	1 383	9,5	Włochy	1 353	5 693	821	13,4
Ukraina	202	862	20	0,3	Republika Czeska	435	1 857	188	8,2
Litwa	178	779	160	1,3	Ukraina	285	1 220	39	0,4
Węgry	56	239	40	0,3	Gruzja	45	192	38	0,3
Republika Czeska	1	5	1	0,0					

\* - Dane wstępne

## IMPORT MIĘSA WIEPRZOWEGO Z POLSKI

Import do Polski mięsa wieprzowego (kod 0203) - według ważniejszych krajów w okresie I-XI 2018

IMPORT							
I-XI 2017 r.				I-XI 2018 r.*			
Kraj	Wartość [tys. EUR]	Wartość [tys. PLN]	Wolumen [tony]	Kraj	Wartość [tys. EUR]	Wartość [tys. PLN]	Wolumen [tony]
<b>OGÓLEM</b>	<b>1 355 784</b>	<b>5 790 159</b>	<b>653 611</b>	<b>OGÓLEM</b>	<b>1 306 175</b>	<b>5 549 413</b>	<b>702 113</b>
Niemcy	398 961	1 704 411	169 235	Niemcy	369 149	1 567 927	166 609
Belgia	302 756	1 293 510	164 143	Belgia	313 065	1 330 456	194 408
Dania	212 993	908 349	121 922	Dania	198 764	844 962	127 811
Hiszpania	148 617	634 721	55 922	Hiszpania	154 296	655 940	64 836
Holandia	130 729	558 333	75 288	Holandia	122 670	521 129	80 745
Wielka Brytania	66 737	285 387	26 045	Wielka Brytania	65 833	279 705	27 221
Francja	28 527	121 883	16 607	Francja	23 119	98 017	14 807
Włochy	19 711	84 146	6 606	Szwecja	19 360	82 172	5 659
Węgry	18 274	77 717	7 703	Włochy	10 790	45 562	3 815
Szwecja	12 521	53 679	3 498	Węgry	9 962	42 126	5 634
Finlandia	5 209	22 245	1 671	Finlandia	6 923	29 410	4 610
Litwa	2 879	12 334	1 315	Irlandia	4 805	20 391	1 969
Irlandia	2 503	10 631	1 010	Litwa	2 971	12 696	1 575
Republika Czeska	1 781	7 564	1 073	Portugalia	1 324	5 649	531
Portugalia	1 354	5 766	542	Republika Czeska	1 106	4 696	840
Estonia	1 051	4 447	453	Austria	830	3 517	473

\* - Dane wstępne

## IMPORT ŚWIŃ DO POLSKI

Import do Polski świń żywych (ogółem) (kod 0103) - według ważniejszych krajów w okresie I-XI 2018

IMPORT														
I-XI 2017 r.							I-XI 2018 r.							
Kraj	Wartość [tys. EUR]	Wartość [tys. PLN]	Wolumen [tony]	Wolumen [tys. szt.]	Kraj	Wartość [tys. EUR]	Wartość [tys. PLN]	Wolumen [tony]	Wolumen [tys. szt.]	Kraj	Wartość [tys. EUR]	Wartość [tys. PLN]	Wolumen [tony]	Wolumen [tys. szt.]
<b>OGÓLEM</b>	<b>476 150</b>	<b>2 033 976</b>	<b>207 018</b>	<b>6 388,4</b>	<b>OGÓLEM</b>	<b>390 622</b>	<b>1 657 306</b>	<b>220 306</b>	<b>6 863,6</b>					
Dania	381 195	1 628 613	156 204	5 258,0	Dania	313 259	1 328 929	171 959	5 765,5					
Niemcy	47 374	202 156	21 655	578,9	Niemcy	40 153	169 989	24 196	635,3					
Litwa	23 012	98 274	18 759	181,8	Litwa	13 760	58 529	12 733	120,7					
Holandia	15 952	68 051	6 733	247,9	Holandia	12 563	53 491	6 330	240,2					
Węgry	2 838	12 153	1 071	41,8	Republika Czeska	4 850	20 826	2 132	14,8					
Słowacja	2 749	11 780	1 296	41,8	Węgry	2 098	8 858	932	34,9					
Łotwa	2 000	8 565	918	30,4	Słowacja	2 066	8 720	1 307	43,1					
Francja	615	2 616	219	2,6	Francja	1 791	7 621	626	7,0					
Belgia	305	1 297	134	4,6	Szwecja	39	168	47	1,6					
Republika Czeska	110	470	31	0,7	Łotwa	26	110	34	0,3					
					Luksemburg	15	67	8	0,1					

\* - Dane wstępne

## 7. Zestawienie z monitoringu rynku wieprzowiny z lat 2018-2014 (Pełne zestawienie z monitoringu w latach 2003-2018 w wersji Excel)

SKUP 2018						2017				2016			2015			2014					
Klasa półtuszy wieprzowych wg EUROP	CENA [zł/tonę]					Zmiana ceny 18/17 [%]	% mięsa w tuszy	Średnia masa tuszy [kg/szt.]	Struktura skupu [%]	% mięsa w tuszy	Średnia masa tuszy [kg/szt.]	Struktura skupu [%]	% mięsa w tuszy	Średnia masa tuszy [kg/szt.]	Struktura skupu [%]	% mięsa w tuszy	Średnia masa tuszy [kg/szt.]	Struktura skupu [%]	% mięsa w tuszy	Średnia masa tuszy [kg/szt.]	Struktura skupu [%]
	2018	2017	2016	2015	2014																
<b>POLSKA</b>																					
klasa S	5 939	6 761	6 324	5 711	6 439	-12,2	61,4	92,8	27,9	61,3	92,1	23,2	61,2	90,5	17,8	61,2	90,4	17,1	61,1	89,3	17,4
klasa E	5 812	6 658	6 205	5 596	6 310	-12,7	57,6	94,7	56,1	57,5	93,5	60,2	57,5	92,2	61,4	57,5	92,3	59,7	57,5	91,5	59,0
klasa U	5 442	6 215	5 719	5 156	5 877	-12,4	53,3	96,4	13,8	53,3	95,3	14,5	53,3	93,8	17,9	53,2	94,0	19,6	53,2	93,3	19,9
klasa R	5 096	5 823	5 246	4 736	5 515	-12,5	48,3	97,2	1,9	48,4	97,0	1,9	48,3	95,2	2,6	48,3	95,6	3,2	48,2	94,9	3,3
klasa O	4 631	5 348	4 638	4 183	5 006	-13,4	43,5	100,5	0,2	43,5	100,0	0,2	43,6	98,9	0,3	43,6	99,8	0,4	43,5	98,0	0,3
klasa P	4 360	4 597	3 856	3 471	4 277	-5,2	37,9	94,7	0,0	38,4	101,9	0,0	38,6	91,9	0,0	38,6	93,4	0,1	38,3	90,8	0,0
<b>S-P Razem</b>	<b>5 778</b>	<b>6 597</b>	<b>6 106</b>	<b>5 493</b>	<b>6 212</b>	<b>-12,4</b>	<b>57,9</b>	<b>94,5</b>	<b>100,0</b>	<b>57,6</b>	<b>93,5</b>	<b>100,0</b>	<b>57,1</b>	<b>92,3</b>	<b>100,0</b>	<b>56,9</b>	<b>92,5</b>	<b>100,0</b>	<b>56,9</b>	<b>91,6</b>	<b>100,0</b>
<b>REGION PÓLNOCY</b>																					
klasa S	5 967	6 818	6 390	5 729	6 472	-12,5	61,4	91,3	26,8	61,1	91,8	22,1	61,1	91,3	17,9	61,1	90,5	15,7	61,2	87,9	17,0
klasa E	5 815	6 691	6 247	5 623	6 331	-13,1	57,8	93,3	58,8	57,8	92,2	64,1	57,7	91,5	65,3	57,7	91,3	65,2	57,7	89,9	64,4
klasa U	5 460	6 264	5 768	5 185	5 895	-12,8	53,2	95,1	13,0	53,3	94,6	12,4	53,3	93,4	15,1	53,2	93,8	16,6	53,2	92,8	16,4
klasa R	5 118	5 904	5 365	4 825	5 505	-13,3	48,3	96,6	1,4	48,3	96,0	1,3	48,3	94,7	1,6	48,2	95,0	2,2	48,2	94,4	2,1
klasa O	4 515	5 328	4 793	4 268	4 972	-15,3	43,4	98,1	0,1	43,4	96,5	0,1	43,4	95,8	0,1	43,4	96,7	0,2	43,4	95,5	0,2
klasa P	4 253	5 076	4 557	3 918	4 441	-16,2	37,4	98,1	0,0	38,4	93,4	0,0	38,9	95,0	0,0	38,9	97,4	0,0	38,7	98,7	0,0
<b>S-P Razem</b>	<b>5 796</b>	<b>6 652</b>	<b>6 182</b>	<b>5 543</b>	<b>6 260</b>	<b>-12,9</b>	<b>58,0</b>	<b>93,1</b>	<b>100,0</b>	<b>57,8</b>	<b>92,5</b>	<b>100,0</b>	<b>57,5</b>	<b>91,8</b>	<b>100,0</b>	<b>57,2</b>	<b>91,7</b>	<b>100,0</b>	<b>57,3</b>	<b>90,2</b>	<b>100,0</b>
<b>REGION ŚRODKOWO-WSCHODNI</b>																					
klasa S	5 982	6 752	6 403	5 792	6 493	-11,4	61,5	93,2	31,5	61,2	92,2	23,2	61,0	90,0	13,3	61,0	90,3	13,4	61,0	90,0	14,3
klasa E	5 869	6 704	6 290	5 684	6 387	-12,5	57,1	95,6	52,8	57,0	94,1	60,8	57,0	92,3	64,3	57,2	92,5	62,0	57,3	92,6	62,1
klasa U	5 442	6 165	5 728	5 228	5 935	-11,7	53,2	97,2	13,7	53,3	95,4	14,1	53,3	94,0	19,4	53,2	93,8	21,1	53,1	93,6	20,1
klasa R	5 153	5 801	5 272	4 815	5 597	-11,2	48,3	96,9	1,8	48,3	96,1	1,8	48,3	94,8	2,8	48,3	94,7	3,2	48,2	93,7	3,2
klasa O	4 987	5 577	4 856	4 480	5 336	-10,6	43,5	98,3	0,2	43,5	97,6	0,2	43,5	96,9	0,3	43,5	96,9	0,3	43,6	95,2	0,3
klasa P	4 727	4 862	4 369	3 970	4 766	-2,8	37,6	97,6	0,0	37,6	95,2	0,0	37,9	98,4	0,0	37,7	98,6	0,0	36,8	95,9	0,0
<b>S-P Razem</b>	<b>5 829</b>	<b>6 619</b>	<b>6 160</b>	<b>5 568</b>	<b>6 281</b>	<b>-11,9</b>	<b>57,7</b>	<b>95,1</b>	<b>100,0</b>	<b>57,3</b>	<b>93,9</b>	<b>100,0</b>	<b>56,5</b>	<b>92,4</b>	<b>100,0</b>	<b>56,5</b>	<b>92,5</b>	<b>100,0</b>	<b>56,6</b>	<b>92,4</b>	<b>100,0</b>
<b>REGION POŁUDNIOWO-WSCHODNI</b>																					
klasa S	5 922	6 780	6 282	5 707	6 494	-12,7	61,3	93,6	28,8	61,3	92,6	25,6	61,3	91,3	25,1	61,3	90,8	23,8	61,3	89,4	23,6
klasa E	5 820	6 646	6 157	5 561	6 298	-12,4	57,9	94,9	56,2	57,8	93,8	58,0	57,8	93,1	56,2	57,7	93,2	55,4	57,7	91,6	56,3
klasa U	5 482	6 237	5 692	5 131	5 857	-12,1	53,1	95,9	12,7	53,1	95,5	14,1	53,1	94,2	15,7	53,1	94,7	17,1	53,1	93,1	17,0
klasa R	5 014	5 688	5 117	4 639	5 385	-11,9	48,1	97,5	2,1	48,1	97,2	2,2	48,1	95,8	2,7	48,0	96,5	3,2	48,1	94,7	2,8
klasa O	4 375	4 962	4 305	3 997	4 815	-11,8	43,3	100,0	0,2	43,3	99,6	0,2	43,3	98,5	0,3	43,2	98,6	0,4	43,2	96,1	0,3
klasa P	4 295	4 929	3 923	3 659	4 286	-12,9	37,8	99,8	0,0	37,3	97,3	0,0	38,0	100,2	0,0	38,1	101,1	0,0	37,6	98,7	0,0
<b>S-P Razem</b>	<b>5 785</b>	<b>6 596</b>	<b>6 078</b>	<b>5 482</b>	<b>6 235</b>	<b>-12,3</b>	<b>58,0</b>	<b>94,7</b>	<b>100,0</b>	<b>57,8</b>	<b>93,8</b>	<b>100,0</b>	<b>57,6</b>	<b>92,9</b>	<b>100,0</b>	<b>57,4</b>	<b>93,0</b>	<b>100,0</b>	<b>57,4</b>	<b>91,4</b>	<b>100,0</b>
<b>REGION ZACHODNI</b>																					
klasa S	5 871	6 728	6 254	5 637	6 333	-12,7	61,5	92,8	24,3	61,5	91,9	22,7	61,4	90,1	18,9	61,3	90,2	18,4	61,2	89,2	18,4
klasa E	5 751	6 591	6 095	5 487	6 188	-12,8	57,8	94,7	58,1	57,8	93,7	58,4	57,8	92,0	58,9	57,7	92,4	56,5	57,7	90,9	53,6
klasa U	5 415	6 230	5 700	5 068	5 816	-13,1	53,4	96,5	15,0	53,4	95,4	16,3	53,4	93,7	19,0	53,3	94,1	20,8	53,3	93,2	23,2
klasa R	5 082	5 878	5 248	4 676	5 485	-13,5	48,5	97,6	2,4	48,5	98,0	2,3	48,6	95,5	2,7	48,5	96,3	3,7	48,2	96,3	4,2
klasa O	4 545	5 342	4 595	4 830	5 409	-14,9	43,6	102,7	0,3	43,7	102,6	0,3	43,8	101,4	0,4	43,8	102,8	0,5	43,6	102,0	0,4
klasa P	3 942	4 470	3 758	3 404	4 187	-11,8	38,4	89,8	0,0	38,8	104,7	0,0	38,8	90,4	0,1	38,7	92,4	0,2	38,5	88,9	0,1
<b>S-P Razem</b>	<b>5 708</b>	<b>6 540</b>	<b>6 015</b>	<b>5 383</b>	<b>6 086</b>	<b>-12,7</b>	<b>57,8</b>	<b>94,6</b>	<b>100,0</b>	<b>57,7</b>	<b>93,7</b>	<b>100,0</b>	<b>57,3</b>	<b>92,1</b>	<b>100,0</b>	<b>57,0</b>	<b>92,5</b>	<b>100,0</b>	<b>56,8</b>	<b>91,4</b>	<b>100,0</b>

Wykorzystanie możliwe z dokładnym podaniem źródła

Biuletyn „*Rynek mięsa wieprzowego*” ukazuje się w każdy czwartek.  
Informacje zamieszczane w tym biuletynie przekazywane są przez współpracujące z nami podmioty na podstawie Ustawy o badaniach rynkowych z dnia 30 marca 2001r.

**Wydawca:**

Ministerstwo Rolnictwa i Rozwoju Wsi,  
Departament Promocji i Jakości Żywności  
ul. Wspólna 30, 00-930 Warszawa,  
tel. (022) 623-16-32, fax (022) 623-23-00.

E-mail: [biuletyn@minrol.gov.pl](mailto:biuletyn@minrol.gov.pl)

Autor: Agnieszka Szarejko-Pater tel. (022) 623-21-69; E-mail: [Agnieszka.Pater@minrol.gov.pl](mailto:Agnieszka.Pater@minrol.gov.pl)

Biuletyny są dostępne pod adresem: Internet: <http://www.minrol.gov.pl>