Załącznik do zarządzenia nr 17/2021
Regionalnego Dyrektora Ochrony Środowiska w Opolu
z dnia 18 sierpnia 2021r.

Przebieg szlaku pieszego w rezerwacie przyrody "Las Bukowy"

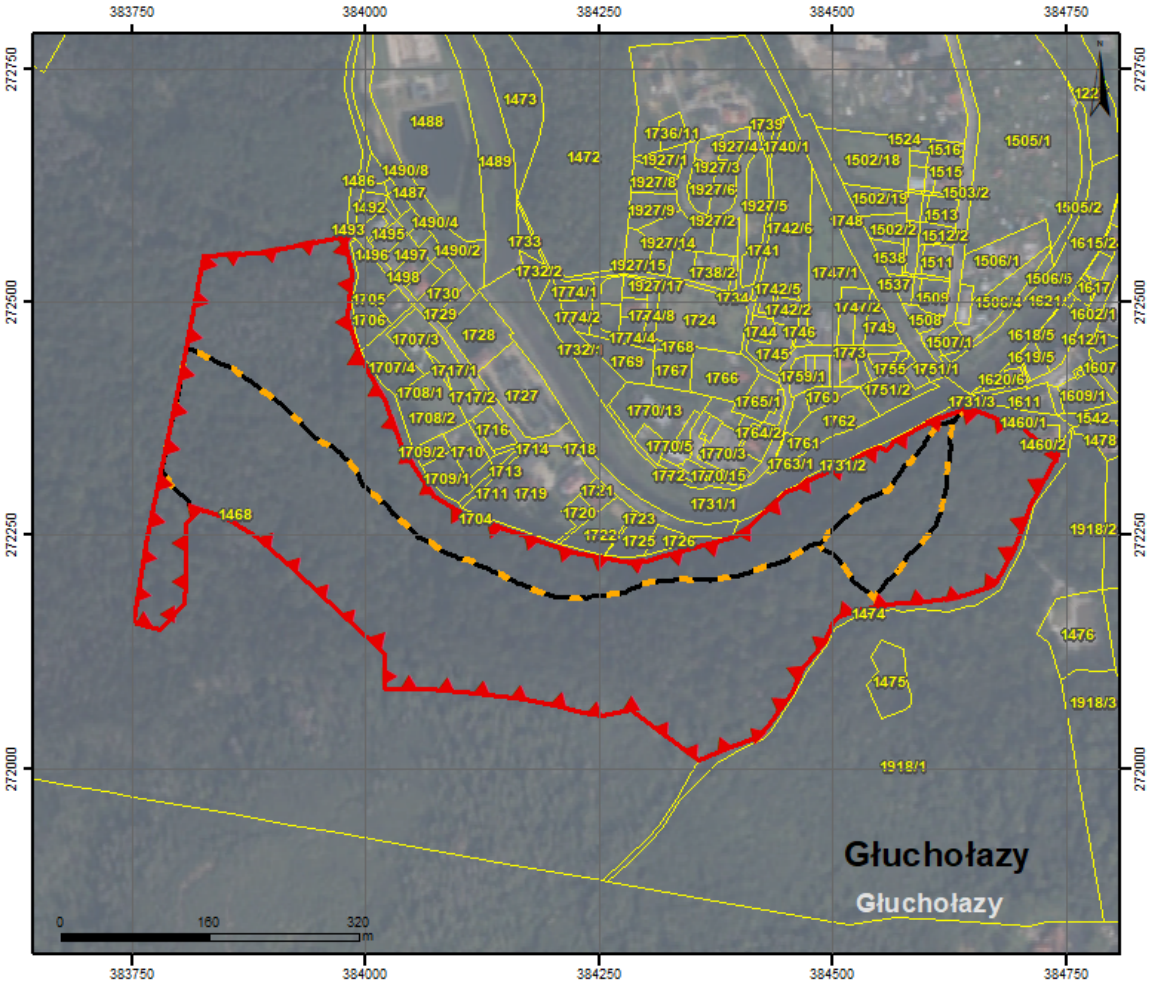

Legenda

- granice rezerwatu przyrody
- przebieg szlaku pieszego
- granice działek ewidencyjnych

Głuchołazy nazwa gminy

Głuchołazy nazwa obrębu ewidencyjnego

Objaśnienia:
- Granice działek ewidencyjnych, źródło: wtyczka QGIS-Wyszukiwanie działek ewidencyjnych Głównego Urzędu Geodezji i Kartografii- usługa lokalizacji działek ewidencyjnych, stan na 06.08.2021r.
- Podkład: ortofotomapa, źródło: usługa przeglądania Głównego Urzędu Geodezji i Kartografii, stan na 06.08.2021r..
- Podkład: mapa topograficzna, źródło: usługa przeglądania Głównego Urzędu Geodezji i Kartografii, stan na 06.08.2021r..

Sporządzono w układzie współrzędnych płaskich prostokątnych PL-1992.

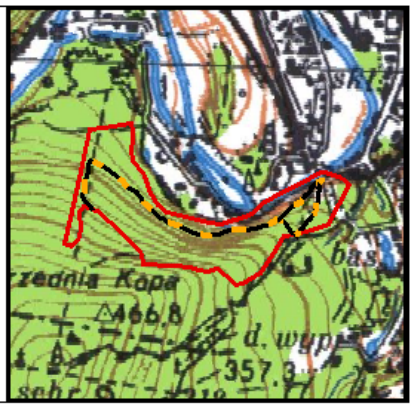

Alicja Majewska
Regionalny Dyrektor Ochrony
Środowiska w Opolu
/ – podpisany cyfrowo/

Załącznik do zarządzenia nr 17/2021
Regionalnego Dyrektora Ochrony Środowiska w Opolu
z dnia 18 sierpnia 2021r.