



ZINTEGROWANY SYSTEM ROLNICZEJ INFORMACJI RYNKOWEJ

RYNEK OWOCÓW I WARZYW ŚWIEŻYCH

NR 17/18/2023

12.05.2023 r.

Notowania za okres: 30.04 – 12.05.2023 r.

Biuletyn tygodniowy.

Informacje zamieszczane w niniejszym biuletynie przekazywane są przez podmioty włączone do Zintegrowanego Systemu Rolniczej Informacji Rynkowej (ZSRIR).

Podstawy prawne:

- ustawa z dnia 30 marca 2001 r. o rolniczych badaniach rynkowych (Dz.U. 2015, poz. 1160 – tekst jednolity);
- rozporządzenie Ministra Rolnictwa i Rozwoju Wsi z dnia 8 marca 2021 r. w sprawie zbieranych danych rynkowych (Dz. U. z 2021 r., poz. 589).

Spis treści

1. Ceny skupu – Instytut Ekonomiki Rolnictwa i Gospodarki Żywnościowej	3
1.1. Ceny skupu netto w zakładach przetwórczych i chłodniach (zł/kg)	3
1.2. Ceny skupu netto warzyw i owoców w spółdzielniach ogrodnich (zł/kg)	5
2. Średnie tygodniowe ceny producenta – Krajowa Rada Izb Rolniczych	6
3. Rynek hurtowy	7
3.1. Cena warzyw na rynkach hurtowych	7
3.2. Cena owoców na rynkach hurtowych	8
3.3. Zmiana cen hurtowych dla wybranego asortymentu owoców i warzyw	9
4. Ceny jabłek – organizacje producentów	10
4.1. Ceny jabłek w skupie	10
4.2. Ceny jabłek w sprzedaży	10
5. Średnie ceny zakupu owoców i warzyw płacone przez sieci handlowe	11
6. Wykresy – średnie ceny na rynkach hurtowych	12
7. Wykres – średnie ceny jabłek w Polsce w 2022 r.	13

Dodatkowe informacje.

1. Informacje dot. cen skupu dostarczane są przez IERiGŻ Zakład Ekonomiki Gospodarstw Rolnych i Ogrodnich

2. Informacje dot. cen producenta dostarczane są przez KRIR MRiRW

3. Informacje dot. cen hurtowych dostarczone są przez przedstawicieli niżej wymienionych rynków hurtowych i ośrodków doradztwa rolniczego.

Warszawski Rolno-Spożywczy Rynek Hurtowy S.A. – **Bronisze** – www.bronisze.com.pl; **Gięda** - Białystok Podlaskie Centrum Rolno Towarowe S.A. - <https://www.podlaskiecentrum.pl/>; **Lubelski Rynek Hurtowy S.A.** – **Lublin** – www.elizowka.pl, Wielkopolska Gildia Rolno-Ogrodnicza S.A. – **Poznań** – www.wgro.com.pl; Podkarpackie Centrum Hurtowe Agrohurt S.A. – **Rzeszów** – www.mgrt.rzeszow.pl; Zachodniopomorskie Centrum Hurtowe **Rolhurt**- www.rolhurt.pl, **Mewat Bydgoszcz** - www.targowisko.mewat.pl, **Rolno-spożywczy rynek hurtowy**- <http://www.targpiast.com.pl/>, Łódzki Rynek Hurtowy ZJAZDOWA S.A. <https://zjazdowa.com.pl/>, Radomska Gięda Rolna - <https://rsrh-radom.pl/>, Targowisko Miejskie Sandomierz - <http://targowiskasandomierz.pl/>, Kompleks Handlowy RYBITWY - <https://khrybitwy.pl/>.

4. Informacje dot. cen targowiskowych ziemniaków i cebuli dostarczone są przez pracowników ośrodków doradztwa rolniczego.

1. Ceny skupu – Instytut Ekonomiki Rolnictwa i Gospodarki Żywnościowej

1.1. Ceny skupu netto w zakładach przetwórczych i chłodniach (zł/kg)

Ceny skupu netto w zakładach przetwórczych i chłodniach zbierane 8-9-V 2023 r. (zł/kg)

Województwa	Cebula obrana	Buraki ćwikłowe	Marchew paski	Jablka przemysłowe
dolnośląskie				
kujawsko-pomor.		0,77zł		
kujawsko-pomor.	4,75zł			
kujawsko-pomor.	4,80zł	0,76zł	0,58zł	
kujawsko-pomor.				
lubelskie	4,70zł			0,66zł
lubelskie				
lubelskie				
lubelskie				
lubelskie		0,78zł		
lubuskie				
łódzkie				
łódzkie				
małopolskie				0,67zł
mazowieckie				
mazowieckie				0,67zł
podkarpackie	4,80zł	0,77zł		
podkarpackie			0,59zł	
podlaskie			0,58zł	0,67zł
podlaskie				
śląskie				
świętokrzyskie				
wielkopolskie				
wielkopolskie				
zachodnio-pomor.				
średnio	4,76zł	0,77zł	0,58zł	0,67zł
tydzień temu	4,40zł-4,70zł	0,70-0,77zł	0,57zł	0,60-0,67zł
rok temu	1,30zł	0,58zł	0,47zł	0,65zł

zł/ cena loco zakład, k/kontraktacja,kl.I/klasa I, kl.II/klasa II,extra/klasa ekstra,m/"mokry" przemysł,s/ "suchy" przemysł,W/Węgielka

Ceny zbierane w dniach **8-9.05.2023 r.**

Ceny skupu netto warzyw i owoców w spółdzielniach ogrodniczych zbierane 8-9 V 2023 r.

Województwo	Buraki ćwikłowe	Cebula	Czosnek/główka	Kapusta biała	Kiszona kapusta	Ogórki kiszone	Pomidory
lubelskie				1,38	3,70		
lubelskie	1,43	2,90	1,46			6,54	6,30
łódzkie		3,00	1,47	1,48	3,65		
łódzkie	1,44			1,49		6,55	6,42
małopol.	1,41		1,46		3,65		
małopol.		2,80			3,75	6,30	6,30
małopol.	1,40			1,45	3,67		
małopol.	1,40	2,79	1,46	1,46		6,50	6,30
mazowiec.	1,42	1,85	1,47		3,65	6,50	6,10
podkarp.	1,40			1,42			
podkarp.	1,45	2,85	1,47			6,45	6,10
Cena średnia	1,42	2,70	1,47	1,45	3,68	6,47	6,25
tydzień temu	1,41	2,88	1,46	1,47	3,65	6,33	-
rok temu	1,80	1,48	1,19	1,64	2,73	5,73	5,75

Województwo	Rzodkiewka/b	Marchew (myta)	Pieczarki	Pietruszka	Pory	Selery
lubelskie			7,60	3,50	4,60	3,70
małopol.	1,59	1,95	7,60	3,40	4,65	3,55
małopol.	1,57			3,55		
małopol.		1,95	7,50	3,50	4,65	3,56
mazowiec.	1,57	1,94	7,58	3,55	4,53	3,70
podkarp.	1,57	1,90	7,50	3,55		3,55
podkarp.	1,58	1,94	7,45		4,70	3,75
Cena średnia	1,58	1,94	7,54	3,51	4,63	3,64
tydzień temu	1,62	1,91	7,26	3,44	4,58	3,55
rok temu	1,30	1,31	7,24	3,11	1,45a	2,86

a/sztuka,b/peczek

1.2. Ceny skupu warzyw i owoców w spółdzielniach ogrodniczych (zł/kg)

Ceny zbierane w dniach: 8-9.05.2023 r.

Województwo	Gruszki	Jabłka deserowe*	Idared	Jonagold	Szampion	Golden Delicious	Gala	Jabłka przemysłowe
lubelskie		1,00-1,55	1,00-1,20	1,25	1,20-1,30	1,55	1,40	0,56
łódzkie								0,55
łódzkie	4,90-5,70							0,57
łódzkie	4,60-5,25	1,00-1,50	1,00-1,15		1,20-1,30	1,50	1,50	0,57
małopolskie								0,57
małopolskie		1,10-1,30	1,10		1,15-1,30			
małopolskie		1,10-1,40	1,10-1,15				1,50	
małopolskie								0,56
małopolskie		1,00-1,40	1,00-1,15		1,25		1,40	
mazowiec.	4,80-5,40	1,00-1,25	1,10-1,20	1,25				0,56
mazowiec.	4,60-5,30	1,10-1,50		1,20	1,25	1,40-1,50	1,40	0,57
podkarp.								
podkarp.		1,00-1,50	1,00		1,35	1,50	1,40	0,55
Cena średnia	4,60-5,70	1,00-1,50	1,00-1,20	1,20-1,25	1,10-1,35	1,40-1,55	1,40-1,50	0,56
tydzień temu	4,35-5,30	1,00-1,50	1,00-1,15	1,20-1,25	1,10-1,30	1,40-1,50	1,40-1,50	0,55
rok temu	4,32	1,20	1,01	1,25	1,25	1,36	-	0,57

s/"suchy" przemysł, */jabłka w kal. 65+ i do średniej nie wliczana jest odmiana Antonówka

2. Średnie tygodniowe ceny producenta – Krajowa Rada Izb Rolniczych

Województwo/Towar	Mazowieckie			Świętokrzyskie			Wielkopolskie		
	01.05 - 07.05.2023r. cena w zł/kg (szt*)	24.04 - 30.04.2023r. cena w zł/kg (szt*)	tygodniowa zmiana ceny w %	01.05 - 07.05.2023r. cena w zł/kg (szt*)	24.04 - 30.04.2023r. cena w zł/kg (szt*)	tygodniowa zmiana ceny w %	01.05 - 07.05.2023r. cena w zł/kg (szt*)	24.04 - 30.04.2023r. cena w zł/kg (szt*)	tygodniowa zmiana ceny w %
Jabłka (op.5-20 kg) Golden delicious (70/80mm)	2,00	1,75	14,3	--	--	--	--	--	--
Jabłka (op.5-20 kg) Jonagold+Jonagored (70/80mm)	1,40	1,40	0,0	1,65	1,55	6,5	--	--	--
Jabłka (op.5-20 kg) Idared (70/80mm)	1,40	1,40	0,0	1,25	1,25	0,0	--	--	--
Jabłka (op.5-20 kg) Shampion (70/80mm)	1,40	1,40	0,0	1,65	1,55	6,5	--	--	--
Jabłka (op.5-20 kg) Boskoop (70/80mm)	2,30	2,30	0,0	--	--	--	--	--	--
Jabłka (op.5-20 kg) Gala (65/70mm)	--	--	--	--	--	--	--	--	--
Gruszki (op.5-20 kg) Lukasówka (65/70 mm)	6,50	6,50	0,0	--	5,75	--	--	--	--
Cebula żółta 40-80 mm; op.5-25 kg	--	--	--	--	--	--	--	--	--
Cebula biała 40-80 mm op.5-25 kg	3,80	3,50	8,6	3,90	3,90	0,0	4,54	4,20	8,1
Marchew wszystkie odmiany pakowane luzem	3,45	2,85	21,1	2,90	2,90	0,0	4,31	3,00	43,7
Pietruszka korzeń op. 10 kg	--	--	--	4,50	4,75	-5,3	6,17	6,00	2,9
Pomidory, typ okrągły; op. 5-6-kg	--	--	--	--	--	--	12,00	--	--
Ogórki, typ gładkie; op. 5-6 kg	--	--	--	6,50	--	--	6,72	--	--
Seler	--	--	--	3,90	3,90	0,0	4,21	4,00	5,3
Sałata masłowa za główkę	--	--	--	--	--	--	--	--	--
Szparagi biało/fioletowe >16mm	--	--	--	--	--	--	--	--	--
Burak ćwikłowy op. 10-15 kg	--	--	--	1,30	1,30	0,0	1,71	1,50	14,1
Kalafior 12-20 cm	--	--	--	--	--	--	--	--	--
Kapusta biała zł/kg	--	--	--	1,05	1,05	0,0	2,00	1,50	33,3
Rzodkiewka za pęczek 10 szt	--	--	--	--	--	--	--	--	--
Ziemniaki (op. 15 kg)	--	--	--	1,20	1,20	0,0	--	--	--
Pieczarki 30-65 mm	--	--	--	12,00	12,00	0,0	7,69	7,19	6,9

Wykorzystanie możliwe wyłącznie z dokładnym podaniem źródła.

3. Rynek hurtowy

3.1. Cena warzyw na rynkach hurtowych

Ceny **WARZYW** na rynkach hurtowych w dniach: 04.05 -12.05.2023r

		Bronisze		Gorzów Wlkp.		Kalisz		Łódź		Poznań		Radom		Rzeszów		Wrocław	
Data notowania		2023-12-05		2023-05-04		2023-12-05		2023-05-05		2023-12-05		2023-05-05		2023-05-05		2023-05-09	
Owoce		Max	Min	Max	Min	Max	Min	Max	Min	Max	Min	Max	Min	Max	Min	Max	Min
KRAJOWE																	
Buraki ćwikłowe	kg	0,95	1,50	3,00	3,50	1,50	1,50	1,00	1,80	2,00	2,80	1,00	1,50	2,30	2,50	1,50	1,70
Cebula biała	kg	2,80	5,00	5,80	6,00	4,40	4,40	3,67	4,67	5,00	6,00	4,00	5,00	5,40	5,60	4,70	5,50
Kalafior	szt.	11,50	12,50			10,00	12,00										
Kapusta biała	kg	2,30	2,75			2,00	2,50	1,50	2,00	2,20	2,50	1,30	2,00	1,60	2,00	1,50	3,00
Kapusta młoda	szt.	5,50	7,50							6,50	7,00			6,50	6,70		
Marchew	kg	4,50	5,50	3,00	3,50	4,00	4,60	3,20	4,00	5,20	5,60	3,00	4,00	4,70	4,90	4,00	5,00
Ogórki gruntowe	kg	7,00	9,00			6,00	7,00	6,00	9,00			10,00	12,00			7,50	8,50
Ogórki szklarniowe	kg	4,00	6,00			3,00	3,50	5,00	7,00	5,00	6,00	8,00	10,00	9,40	9,60		5,50
Pietruszka	kg	5,00	6,50	7,00	7,50	6,00	6,00	5,00	7,00	6,00	7,00	6,00	7,00	7,00	8,00	5,50	7,50
Pomidory	kg	9,20	10,00	15,80	19,00	8,33	9,00	10,00	11,67	11,67	12,50			14,00	16,00	9,00	15,00
Pomidory malinowe	kg	9,50	12,00			10,00	10,83	10,00	13,33	12,50	13,33	20,00	25,00	16,00	20,00	12,50	17,00
Pory	szt.					3,00	3,00	2,50	3,50	2,80	3,50			3,00	4,00		
Rzodkiewka	pęczek	1,75	2,20			1,50	1,50	1,50	3,00	1,50	2,00	1,50	2,00	3,10	3,30		
Salata	szt.	1,75	2,66			1,67	2,50	3,00	4,00	3,00	3,50	2,50	3,00			2,50	4,00
Selery	kg	3,50	4,00			4,00	4,40	3,00	4,00	4,40	5,40	4,00	4,50	5,50	5,70	4,00	5,00
Ziemniaki	kg	1,33	1,66	1,50	2,00	1,33	1,33	1,07	1,40	1,33	1,47	1,00	1,20	1,90	2,10	1,20	1,80
Ziemniaki młode	kg	9,00	17,00			1,33	1,33										
Boczniki	kg	13,50	20,00													22,50	25,00
Pieczarki	kg	8,00	11,00			8,00	9,00	8,67	10,67	9,33	10,33	9,00	10,00	10,50	12,50	7,00	10,00
IMPORTOWANE																	
Czosnek	kg	8,99	13,00			12,00	14,00										
Kalafior	szt.					10,00	12,00	11,00	12,00	12,50	13,00			7,50	8,00	8,00	12,50
Kapusta młoda	szt.					6,00	6,00									5,00	6,00
Papryka czerwona	kg	12,00	17,00			16,00	16,00	16,00	18,00	17,00	18,00			18,00	21,00	12,00	17,00
Papryka zielona	kg	12,00	15,00			14,00	14,00			12,00	13,00					13,00	16,00
Papryka żółta	kg	12,00	17,00			16,00	16,00	14,00	18,00	16,00	17,00					13,00	20,00
Pomidory	kg									10,83	12,50	9,00	12,00				
Rzodkiewka	pęczek															1,60	2,00
Salata	szt.					2,19	2,19	5,00	7,00	4,50	5,00	5,00	5,50	3,80	4,00		
Ziemniaki młode	kg					3,80	4,60	3,20	4,00								

Wykorzystanie możliwe wyłącznie z dokładnym podaniem źródła.

3.2. Cena owoców na rynkach hurtowych

Ceny **OWOCÓW** na rynkach hurtowych w dniach: 04.05 -12.05.2023r

Miejscowość			Bronisze		Gorzów Wlkp.		Kalisz		Łódź		Poznań		Radom		Rzeszów		Wrocław	
Data notowania			2023-12-05		2023-05-04		2023-12-05		2023-05-05		2023-12-05		2023-05-05		2023-05-05		2023-05-09	
Owoce	Odm.	Jedn.	Min	Max	Min	Max	Min	Max	Min	Max	Min	Max	Min	Max				
KRAJOWE																		
Gruszki		kg	6,50	7,50	7,80	8,00	7,00	8,00	4,00	6,00	6,50	7,50	6,00	7,00	5,00	7,00	5,00	7,50
Jabłko																		
	<i>Boskoop</i>	kg									3,00	3,33						
	<i>Cortland</i>	kg	2,00	3,33			2,67	3,33	1,00	2,33	3,00	3,67						
	<i>Gala</i>	kg	1,66	2,33			2,00	2,00	1,00	2,00	2,67	3,00						
	<i>Gloster</i>	kg	1,50	2,33														
	<i>Golden</i>	kg	1,86	3,00														
	<i>Jonagold</i>	kg	1,66	2,20														
	<i>Jonagored</i>	kg	1,66	2,33			2,00	2,00	1,00	2,00								
	<i>Ligol</i>	kg	1,66	2,33			2,00	2,00	1,00	2,33	3,00	3,13						
	<i>Lobo</i>	kg	1,86	3,00			2,00	2,67	1,00	2,33	3,33	3,67						
	<i>Szampion</i>	kg	1,66	2,33			2,00	2,00	1,00	2,00	2,33	3,00						
	<i>Szara Reneta</i>	kg	2,85	3,33			2,00	2,33	1,33	2,33								
Truskawki		kg	25,00	30,00			20,00	24,00			34,00	36,00					20,00	27,00
IMPORTOWANE																		
Ananasy		szt.	4,50	6,00			5,00	15,00	9,00	11,00			4,00	6,00	6,50	6,80	6,00	10,00
Arbuzy		kg	4,75	7,00			5,00	6,00	4,50	9,00	6,50	7,50					5,00	9,00
Banany		kg	3,88	5,30			5,00	5,28	5,56	6,11	5,28	6,94	5,50	6,50	5,56	6,39	6,00	7,50
Cytryny		kg	4,75	11,00			8,00	8,00	7,00	8,00	6,00	8,50	5,00	7,00	5,50	6,50	5,00	10,00
Grejpfruty		kg	5,00	20,00			5,00	7,00	5,29	5,88	6,43	6,79	5,00	6,00	5,50	6,00	6,00	12,00
Gruszki		kg	7,75	8,50			8,00	8,00	6,67	7,50	7,50	7,92	7,00	7,50				
Maliny		kg									64,00	72,00						
Mandarynki		kg	6,00	17,00			8,00	8,00	7,00	11,00	8,00	10,00	8,00	10,00	6,30	7,50	6,50	9,50
Morele		kg	25,00	30,00														
Nektarynki		kg	20,00	28,00											14,00	15,00		
Pomarańcze		kg	4,00	8,00			5,00	7,00	6,50	8,00	6,50	8,00	5,00	6,00	4,50	5,50	5,00	8,50
Śliwki		kg	10,00	15,00							12,00	13,00					13,00	13,00
Truskawki		kg					18,00	18,00	14,00	15,00	23,00	24,00	9,00	10,00	18,00	20,00		
Winogrona		kg	11,00	20,00			18,00	22,00	14,63	15,85	14,44	19,33	13,00	14,00	15,00	18,00	16,00	18,00

Wykorzystanie możliwe wyłącznie z dokładnym podaniem źródła.

3.3. Zmiana cen hurtowych dla wybranego asortymentu owoców i warzyw

Zmiany cen hurtowych dla wybranego asortymentu owoców i warzyw

Produkt	Jedn.	Cena zł/jedn				Zmiany ceny (%)							
		2023-12-05		2023-04-27		w stosunku do poprzedniego notowania*)		2 tyg.		3 tyg.		4 tyg.	
		Min	Max	Min	Max	Min	Max	Min	Max	Min	Max	Min	Max
1	2	3	4	5	6	7	8	9	10	11	12	13	14
Warzywa krajowe													
Boczniki	kg	18,00	22,50	18,00	22,50	0,0	0,0	0,0	0,0	0,0	12,5	-6,5	0,0
Buraki ćwikłowe	kg	1,66	2,10	1,28	1,80	29,3	16,7	24,5	11,7	24,5	12,2	15,6	9,6
Cebula biała	kg	4,47	5,27	4,17	5,19	7,2	1,6	8,4	7,9	8,4	-1,5	0,6	4,0
Kapusta biała	kg	1,77	2,39	1,50	2,00	18,1	19,6	13,6	29,3	13,6	34,8	28,1	34,8
Marchew	kg	3,95	4,64	3,11	4,11	26,9	12,9	17,6	17,1	17,6	19,8	23,8	23,1
Ogórki długie	kg	6,85	8,15	6,27	7,83	9,3	4,0	-12,2	-18,5	-12,2	-41,8	-40,9	-37,3
Ogórki gruntowe	kg	7,30	9,10	9,86	12,29	-25,9	-25,9	-21,8	-22,0	-21,8	-30,0	-58,3	-52,1
Pietruszka	kg	5,94	7,06	6,31	7,31	-5,9	-3,4	6,0	3,9	6,0	1,3	3,6	5,9
Pomidory	kg	11,14	13,31	14,10	17,04	-21,0	-21,9	-19,9	-17,5	-19,9	-29,8	-52,2	-46,4
Pomidory malinowe	kg	12,93	15,93	15,72	18,47	-17,8	-13,8	-17,5	-23,3	-17,5	-31,3	-27,1	-30,5
Pory	szt.	2,83	3,50	2,77	3,33	2,1	5,0	-1,7	2,2	-1,7	-6,7	-1,7	3,7
Rzodkiewka	peczek	1,81	2,33	1,59	2,14	14,0	8,9	6,4	-1,8	6,4	-10,3	-9,6	-22,2
Sałata	szt.	2,40	3,28	2,75	3,27	-12,8	0,2	-18,8	-19,4	-18,8	-28,8	-27,9	-22,6
Selery	kg	4,06	4,71	3,64	4,53	11,5	4,2	13,3	10,1	13,3	0,9	16,5	10,9
Ziemniaki	kg	1,33	1,62	1,15	1,55	15,9	4,9	25,7	4,5	25,7	2,6	23,0	9,8
Owoce krajowe													
Gruszki	kg	5,98	7,31	5,13	6,48	16,6	12,9	29,9	19,9	29,9	26,2	28,0	22,7
Truskawki	kg	24,75	29,25	30,33	33,00	-18,4	-11,4	-34,0	-22,0	-34,0	-18,8		
Jabłka:													
<i>Boskoop</i>	kg	3,00	3,33	3,00	3,00	0,0	11,1	12,5	25,0	12,5	25,0	12,5	25,0
<i>Cortland</i>	kg	2,17	3,17	2,08	2,92	4,0	8,5	8,3	11,7	8,3	11,7	8,3	11,7
<i>Golden</i>	kg	1,86	3,00	1,33	3,00	39,8	0,0	39,8	0,0	39,8	0,0	39,8	0,0
<i>Jonagold</i>	kg	1,66	2,20	1,33	2,20	24,8	0,0	24,8	0,0	24,8	0,0	24,8	10,0
<i>Jonagored</i>	kg	1,55	2,11	1,44	2,11	7,6	0,0	7,6	0,0	7,6	0,0	7,6	5,5
<i>Ligol</i>	kg	1,92	2,45	1,73	2,37	10,7	3,5	10,7	3,5	10,7	5,0	16,4	5,0
<i>Lobo</i>	kg	2,05	2,92	1,79	2,75	14,3	6,1	19,9	9,4	19,9	9,4	19,9	9,4
<i>Szara Reneta</i>	kg	2,06	2,67	2,06	2,67	0,0	0,0	15,9	1,0	15,9	1,0	15,9	1,0
<i>Szampion</i>	kg	1,75	2,33	1,58	2,25	10,5	3,7	10,5	3,7	10,5	3,7	10,5	3,7
Warzywa importowane													
Czosnek	kg	10,50	13,50	10,33	14,00	1,6	-3,6	0,0	0,0	0,0	0,0	0,0	0,0
Kalafior	szt.	9,80	11,50	9,05	10,42	8,3	10,3	36,7	34,8	41,7	35,6	39,0	38,8
Papryka czerwona	kg	15,17	17,83	16,17	18,67	-6,2	-4,5	-4,0	-0,9	-8,6	-6,1	2,5	-2,0
Papryka zielona	kg	12,75	14,50	14,75	16,50	-13,6	-12,1	-10,5	-9,4	-13,1	-11,2	-10,5	-10,8
Papryka żółta	kg	14,20	17,60	16,33	19,33	-13,1	-9,0	-2,7	0,0	-6,9	-2,2	-5,3	-4,3
Rzodkiewka	peczek	1,60	2,00	1,53	1,83	4,3	9,1	-0,8	7,4	-15,8	-15,8	-18,6	-22,6
Sałata	szt.	4,10	4,74	3,80	4,82	7,9	-1,7	32,0	19,3	11,1	8,4	10,6	4,9
Ziemniaki młode	kg	3,50	4,30	2,63	3,58	32,9	20,0	20,7	11,0	20,7	11,0	20,7	11,0
Owoce importowane													
Ananasy	szt.	5,83	9,13	5,80	9,50	0,6	-3,9	-9,6	-18,8	-3,7	9,3	-5,3	1,5
Banany	kg	5,25	6,29	5,37	6,35	-2,3	-0,9	-4,1	-6,4	-11,1	-9,5	-12,2	-7,1
Cytryny	kg	5,89	8,43	5,91	8,35	-0,2	0,9	-6,5	6,7	-8,9	9,7	-8,2	8,8
Grejpfruty	kg	5,46	9,10	5,57	9,43	-1,9	-3,6	-1,5	-18,3	-2,6	-1,6	-6,2	-19,6
Gruszki	kg	7,38	7,88	6,86	7,61	7,6	3,6	10,2	8,0	13,6	11,0	12,2	11,3
Mandarynki	kg	6,13	9,41	7,38	11,04	-3,5	-5,5	6,2	-2,5	5,3	2,4	12,3	-2,2
Sliwki	kg	11,67	13,67	11,80	13,96	-1,1	-2,1	0,0	0,0	6,1	-6,4	0,0	0,0
Truskawki	kg	16,40	17,40	13,00	14,83	26,2	17,3	49,1	33,8	28,1	13,0	58,2	36,5
Winogrona	kg	14,58	18,17	14,52	17,86	0,5	1,8	-5,5	-8,1	10,8	3,9	-0,6	-0,8

4. Ceny jabłek – organizacje producentów

4.1. Ceny jabłek w skupie

Odmiana	01.05 -07.05.2023	01.05 -07.05.2023	Zmiana [%]
Golden	161,4	123,5	30,7
Idared	127,2	127,6	-0,3
Jonagored	130,1	123,5	5,4

* - odmiana nie uwzględniona w zgłoszeniu

PLN/100kg

Odmiana	01.05 -07.05.2023	24.04 -30.05.2023	Zmiana [%]
Średnia ważona (wszystkie odmiany)	134,0	129,0	3,9

4.2. Ceny jabłek w sprzedaży

Odmiana	01.05 -07.05.2023	24.04 -30.04.2023	Zmiana [%]
Gala	246,8	246,8	14,4
Golden	273,1	236,4	15,5
Idared	204,6	211,6	-3,3
Jonagold/Jonagored	237,9	226,4	5,1
Ligol*)	207,8	245,7	-15,4
Red delicious	247,5	320,0	-22,7
Szampion	233,7	225,0	3,8

PLN/100kg

Odmiana	01.05 -07.05.2023	24.04 -30.04.2023	Zmiana [%]
Średnia ważona (wszystkie odmiany)	232,9	230,0	1,3

5. Średnie ceny zakupu owoców i warzyw płacone przez sieci handlowe

Średnie ceny zakupu owoców i warzyw płacone przez podmioty handlu detalicznego w okresie 30 kwietnia - 7 maja 2023r.
(daty podane w tabeli oznaczają ostatni dzień analizowanego tygodnia)

OWOCE - luzem

Towar	Cena w zł/kg		Zmiana [%]
	2022-07-05	2022-04-30	
Jablka wg odmian (krajowe):			
Gala	2,74	2,73	0,4
Golden delicious	2,92	2,91	0,3
Idared	2,06	2,22	-7,2
Jonagold/jonagored	2,39	2,33	2,6
Ligol	2,55	2,47	3,2
Szampion	2,44	2,40	1,7
Jablka wg odmian (import):			
Granny smith	5,65	5,51	2,5
Pomarańcze odmiany:			
nieokreślone	4,19	4,27	-1,9

OWOCE - opakowania do 2 kg

Towar	Cena w zł/kg		Zmiana [%]
	2022-07-05	2022-04-30	
Pomarańcze odmiany:			
Valencia late	5,29	--	--
nieokreślone	3,84	3,80	1,1

WARZYWA - luzem

Towar	Cena w zł/kg		Zmiana [%]
	2022-07-05	2022-04-30	
krajowe			
Marchew	4,19	2,35	78,3
Pomidory okrągłe	13,74	12,63	8,8
Ziemniaki	2,04	2,52	-19,0
z importu			
Marchew	4,58	4,31	6,3
Pomidory okrągłe	10,67	11,37	-6,2
Pomidory typu cherry	12,34	6,82	80,9
Ziemniaki	4,01	--	--

WARZYWA - opakowania do 2 kg

Towar	Cena w zł/kg		Zmiana [%]
	2022-07-05	2022-04-30	
krajowe			
Marchew	4,79	4,93	-2,8
Pomidory okrągłe	18,73	18,72	0,1
Pomidory typu cherry	18,42	18,67	-1,3
Ziemniaki	2,67	2,69	-0,7
z importu			
Marchew	5,63	4,80	17,3
Pomidory na gałązkach	13,97	12,56	11,2
Pomidory okrągłe	10,53	11,85	-11,1
Pomidory typu cherry	15,30	15,62	-2,0

Dane podane w tabelach oznaczają ostatni dzień analizowanego tygodnia.

6. Wykresy – średnie ceny na rynkach hurtowych 2023r.

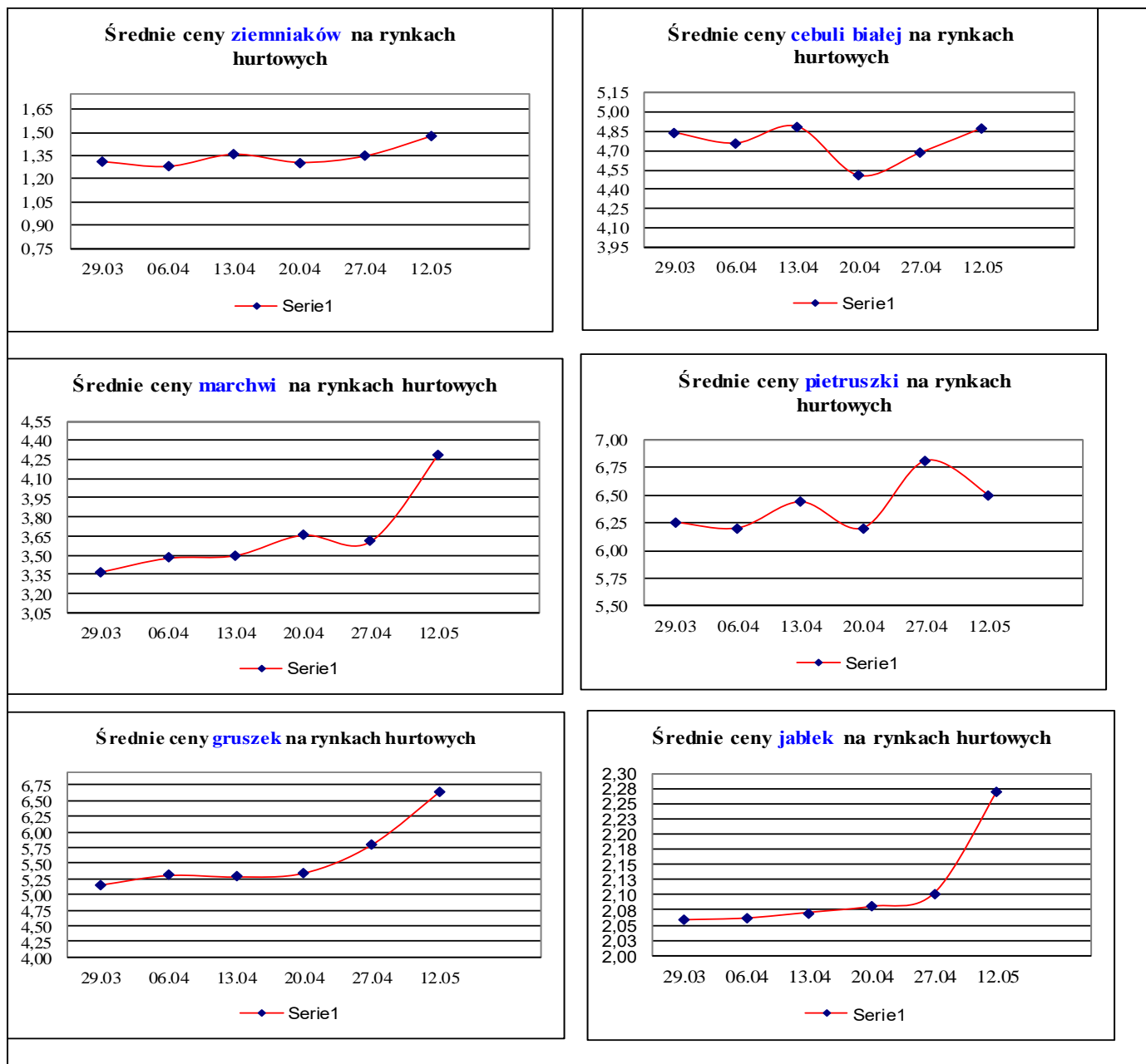

7. Wykres – średnie ceny jabłek w Polsce w 2022/23 r.

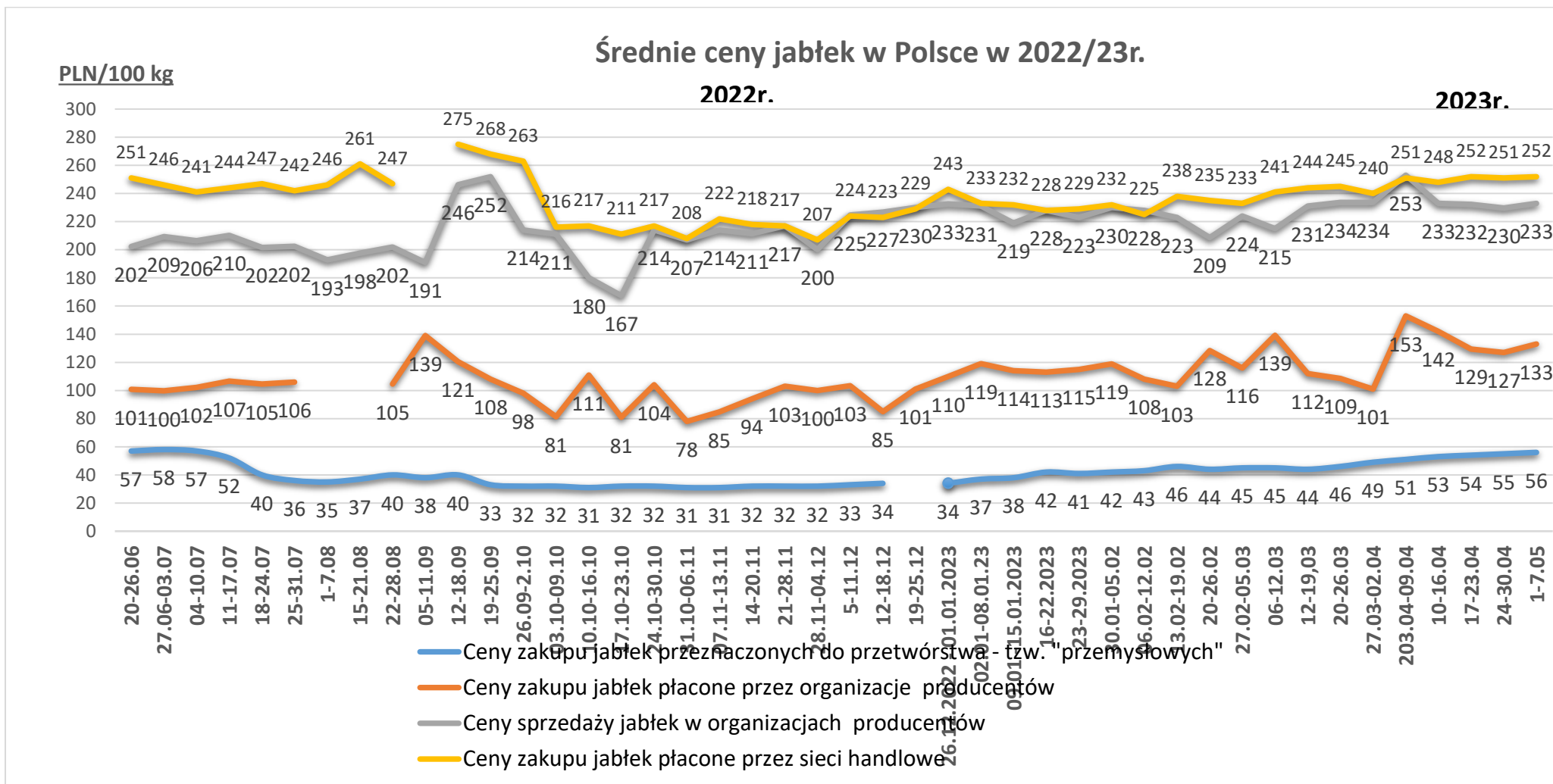

Wykorzystanie możliwe wyłącznie z dokładnym podaniem źródła.

Ceny jabłek odmiany *Shampion* na rynkach hurtowych

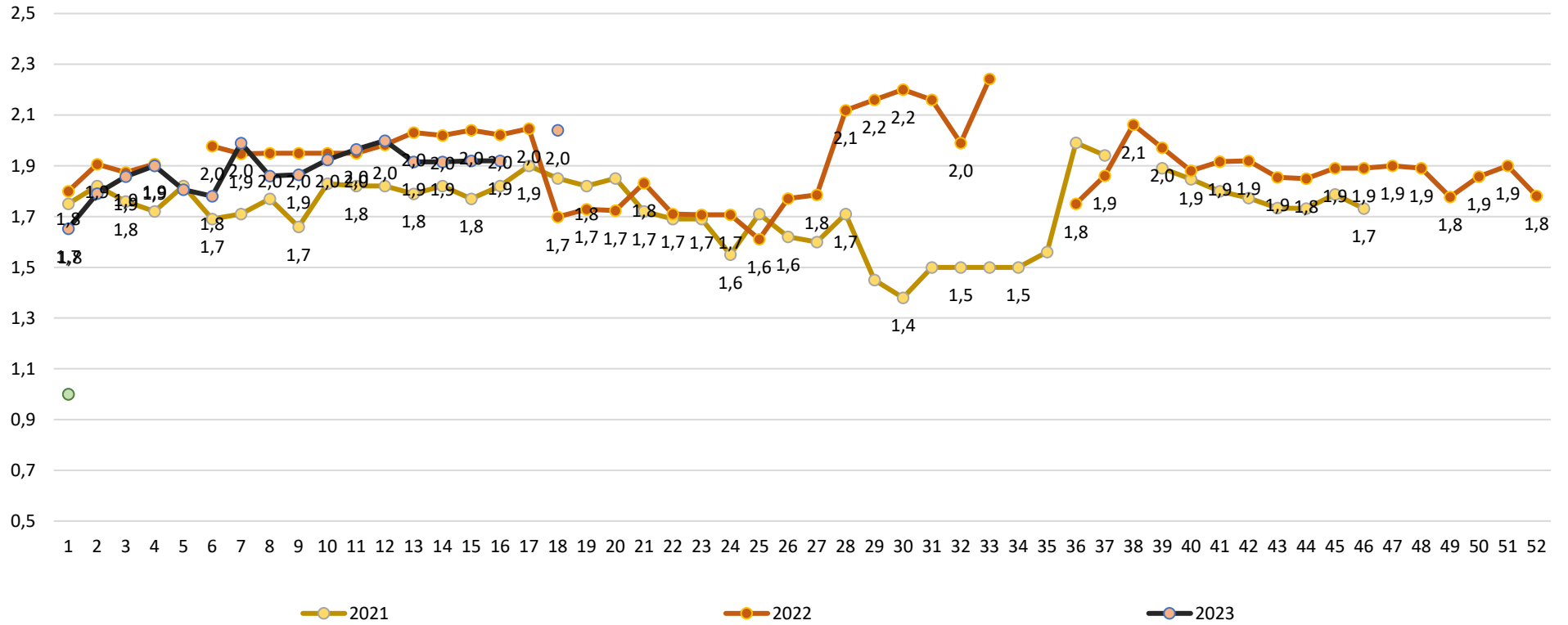

Wykorzystanie możliwe wyłącznie z dokładnym podaniem źródła.

Średnie ceny zakupu jabłek (luzem) płacone przez podmioty handlu detalicznego

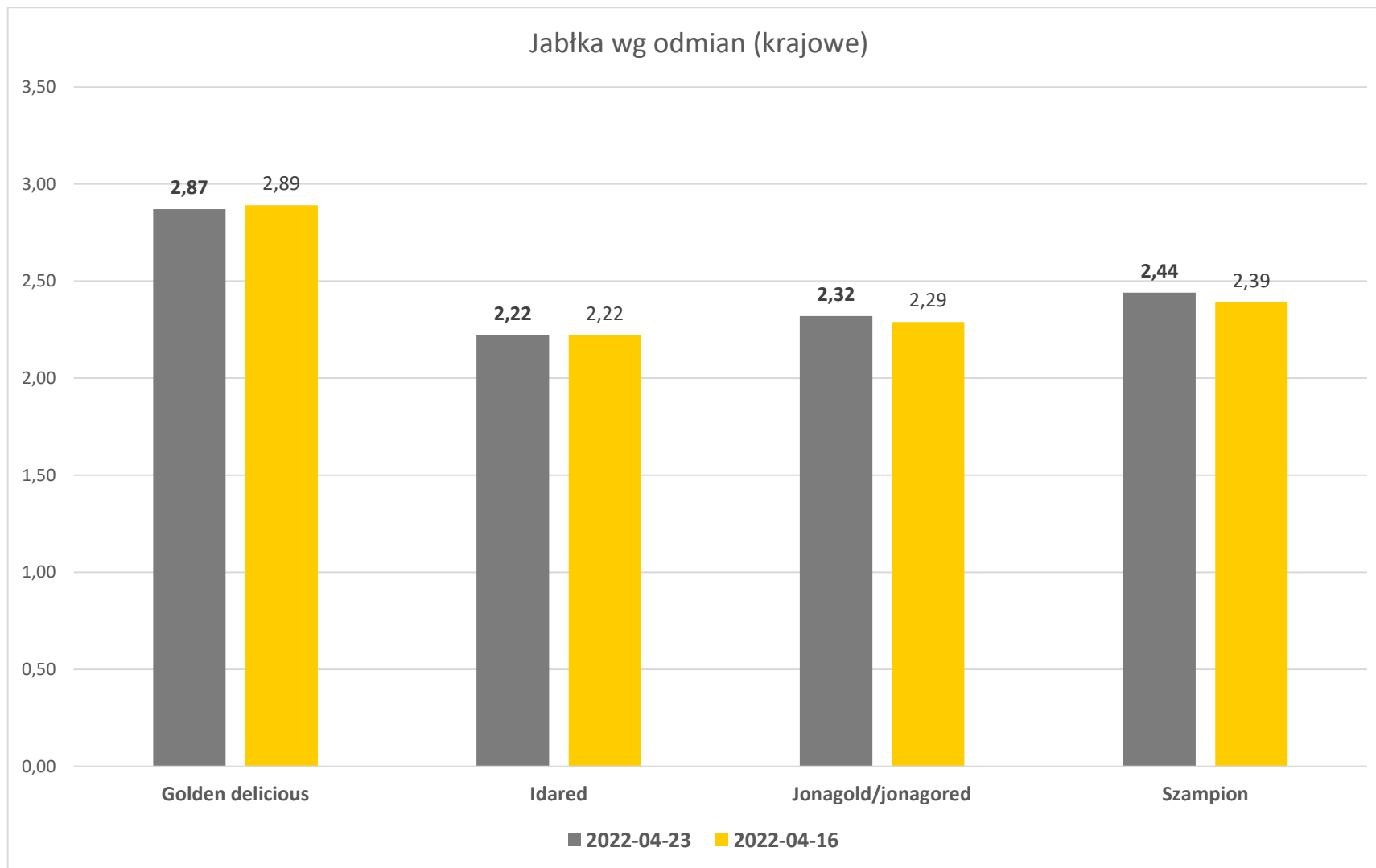

Wykorzystanie możliwe wyłącznie z dokładnym podaniem źródła.

Średnie ceny zakupu warzyw (luzem) płacone przez podmioty handlu detalicznego

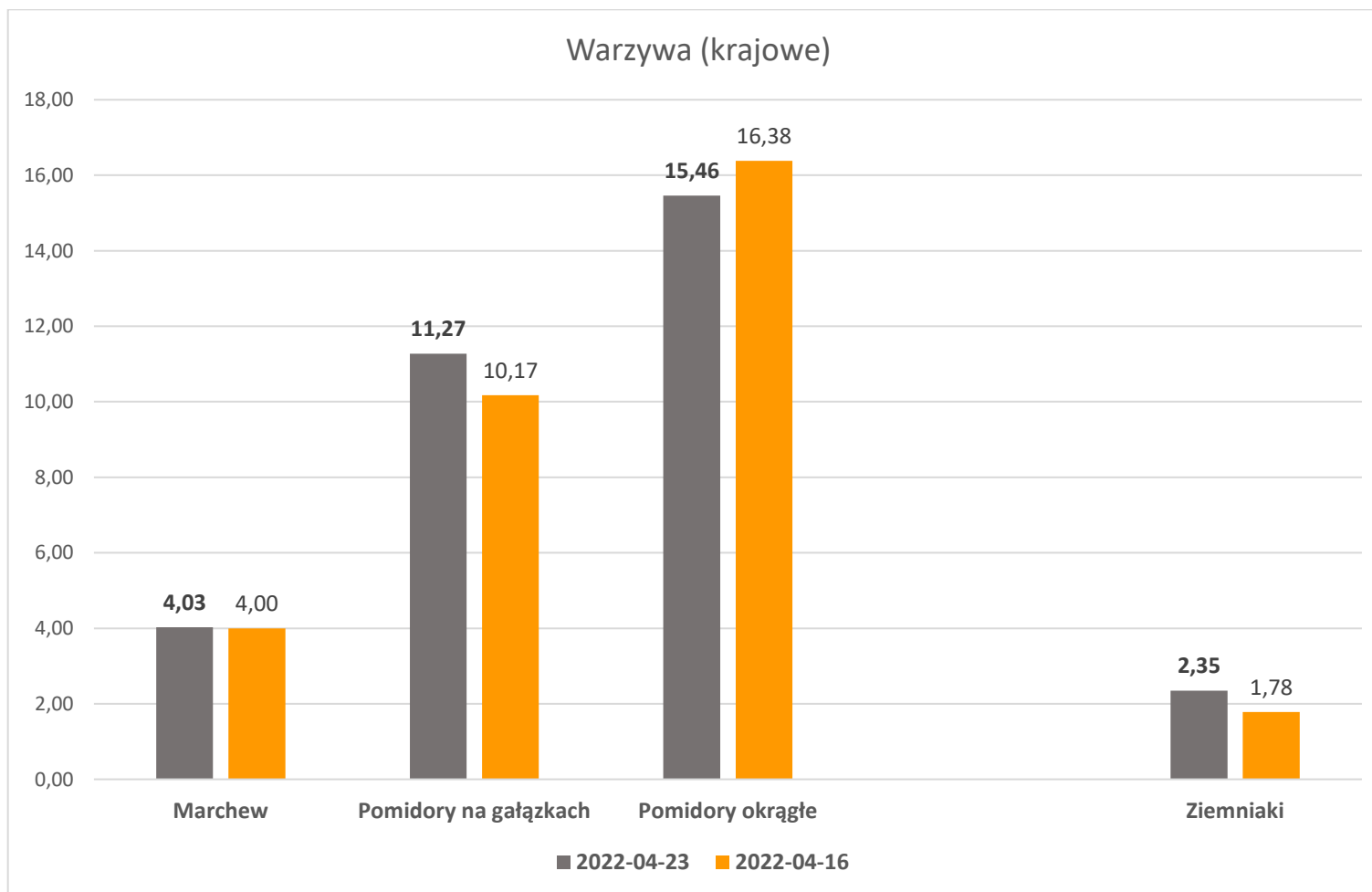

Wykorzystanie możliwe wyłącznie z dokładnym podaniem źródła.

Wydawca: Ministerstwo Rolnictwa i Rozwoju Wsi; 00-930 Warszawa ul. Wspólna 30

tel. (022) 623 27 67; fax (022) 623 27 06, 623 27 07

Adres internetowy: [strona ZSRIR](#); **E-mail:** Biuletyn@minrol.gov.pl

Autor: Tomasz Chruśliński tel. (022) 623-27-67; E-mail: Tomasz.Chruslinski@minrol.gov.pl,

Warunki dostępu do publikacji:

Tygodnik jest udostępniany zainteresowanym osobom bezpłatnie.

Rynek owoców i warzyw świeżych - ukazuje się w każdy czwartek.