MAPA PRZEGLĄDOWA

DRZEWOSTANÓW

NADLEŚNICTWO

PRZEDBORÓW

OBRĘB

WĘGLEWICE

REGIONALNA DYREKCJA LASÓW PAŃSTWOWYCH W POZNANIU

Stan na 01.01.2021

POWIERZCHNIA 6095,22 ha (6095,7985 ha)

(+ współwłasność 0,2955 ha)

Skala 1:20 000

500 250 0 500 1 000 1 500 2 000 m

Układ współrzędnych „PL-1992"

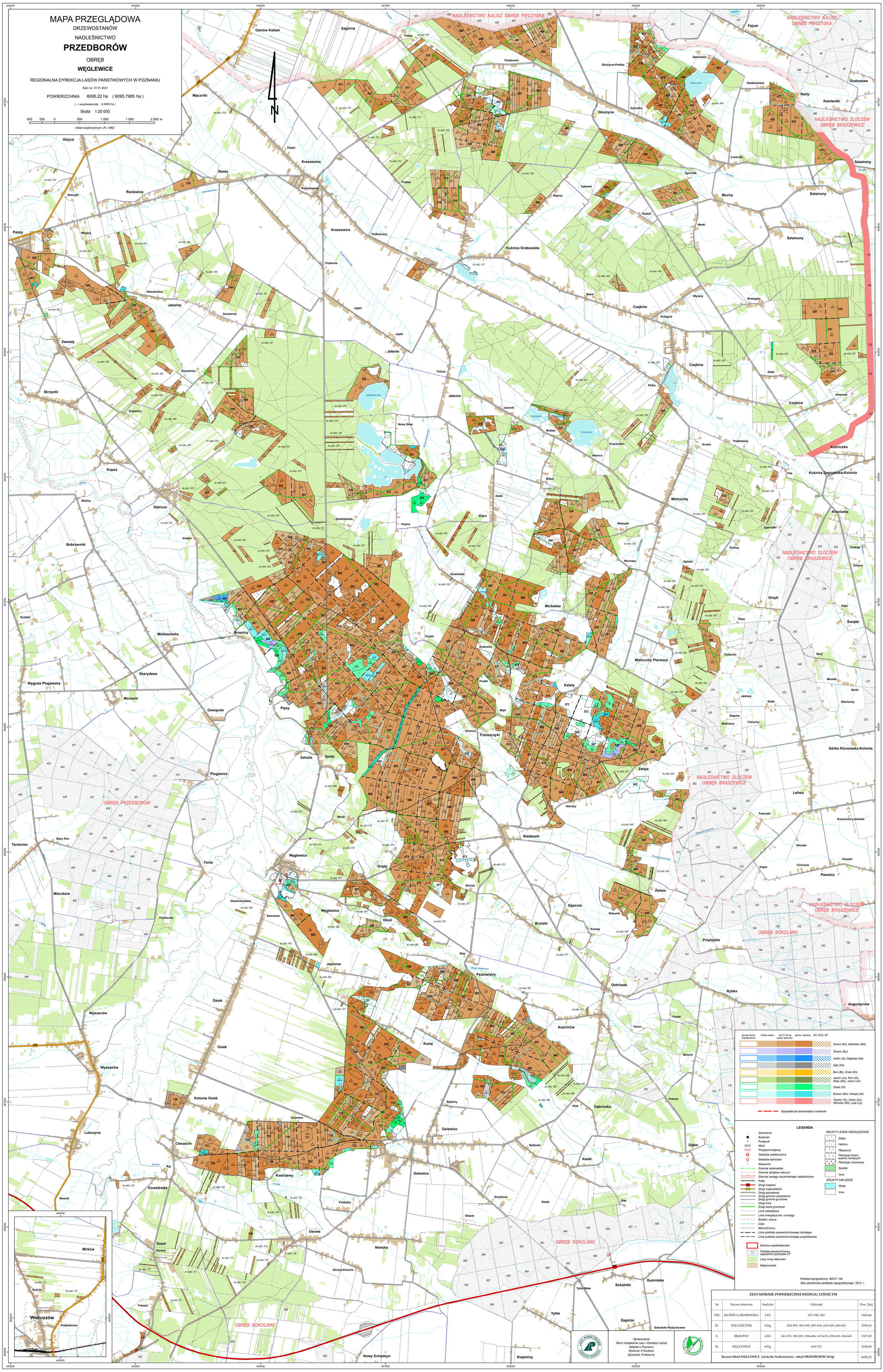

Opracowanie
Biuro Urządzania Lasu i Geodezji Leśnej
Oddział w Poznaniu
Wykonał: K.Gorbacz
Sprawdził: R.Misiorny

ZESTAWIENIE POWIERZCHNI WEDŁUG LEŚNICTW

Nr	Nazwa leśnictwa	Siedziba	Oddziały	Pow. [ha]
VIII.	KUŹNICA GRABOWSKA	515i	471-540, 581	1465,66
IX.	FOLUSZCZYKI	626g	554-580, 584-595, 607-614, 626-629, 640-653	1595,65
X.	BRZEZINY	655f	541-553, 582-583, 596-606, 615-625, 630-639, 654-663	1507,22
XI.	WĘGLEWICE	683g	664-731	1526,69
Razem Obręb WĘGLEWICE (siedziba Nadleśnictwa - obręb PRZEDBORÓW 263g)				6095,22