



POLSKI ZWIĄZEK MOTOROWY

Członek Międzynarodowych Federacji FIA, FIM, AIT, FICC, UEM

Okręgowy Zespół Działalności Gospodarczej Sp. z o.o.
BIURO CERTYFIKOWANYCH RZECZOZNAWCÓW TECHNIKI SAMOCHODOWEJ,
RUCHU DROGOWEGO, MASZYN I URZADZEŃ

50-422 Wrocław ul. Na Niskich Łąkach, tel. 665 727 013, e-mail: rzeczoznawcy.wroclaw@pzm.pl
Oddziały: 65-609 Zielona Góra, ul. Wiejska 10; tel./fax 68 453 31 31, e-mail: rzeczoznawcy.zielona.gora@pzm.pl
66-400 Gorzów Wlkp., ul. Kosynierów Gdyńskich 78; tel./fax 95 722 36 60, e-mail: gorzow.wielkopolski@pzm.pl
59-300 Lubin, ul. Składowa 1, tel. 76 844 43 04, e-mail: lubin@pzm.pl
58-500 Jelenia Góra, ul. Wolności 57, tel. 75 752 62 85, e-mail: jelenia.gora@pzm.pl

Wycena numer: 02/03/2023MW

z dnia: 2023/03/09

Wykonawca opinii: Maciej Szurkowski Rzeczoznawca PZM, Mariusz Wójtowicz Asystent

Zleceniodawca: Agencja Restrukturyzacji i Modernizacji Rolnictwa Lubuski Oddział Regionalny

Adres: Al. Zjednoczenia 104, 65-120 Zielona Góra

Zadanie: Określenie wartości rynkowej pojazdu



PODSTAWA WYCENY

Wycenę sporządzono na podstawie oględzin organoleptycznych przedmiotowego pojazdu, przedłożonej dokumentacji oraz dokumentacji fotograficznej. Oględziny oraz dokumentację fotograficzną wykonał Asystent Rzeczoznawcy PZM Mariusz Wójtowicz dnia 08.03.2023 roku w Zielonej Górze, w warunkach występujących w miejscu jego udostępnienia.

Wydając niniejszą ocenę techniczną Rzeczoznawca nie bierze odpowiedzialności za wady ukryte przedmiotu oceny oraz wady prawne udostępnionej dokumentacji badanego obiektu.

DANE IDENTYFIKACYJNE POJAZDU

Dane: [O] VI-2022

Marka: KIA

Rok produkcji: 2011

Model: Cee'd 1.6 CRDi MR'10

Wersja: Comfort Plus

Nr rejestracyjny: WI 0456R

Rodzaj pojazdu: Samochód osobowy

VIN: U5YHB816ACL216403

Nr INFO-EKSPERT	052-00475
Data pierwszej rejestracji	2011/08/11
Data ważności badania technicznego	2023/09/08
Wskazanie drogomierza	246476 km
Okres eksploatacji pojazdu (11/08/11-22/06/15)	130 mies.
Kolor powłoki lakierowej, (rodzaj lakieru)	SREBRNY 2-warstwowy z efektem metalicznym
Oznaczenie typu	ED
Dop. masa całkowita	1920 kg
Rodzaj nadwozia	kombi (uniwersalne) 5 drzwiowe
Jednostka napędowa	z zapłonem samoczynnym
Pojemność / Moc silnika	1582 ccm / 85kW (116KM)
Doładowanie	Turbosp. z chłodn. powietrza
Liczba cylindrów / Układ cylindrów / Liczba zaworów	4 / rzędowy / 16
Rodzaj skrzyni biegów	manualna
Rodzaj napędu	przedni (4x2)

Wartość rynkowa brutto wyżej zidentyfikowanego pojazdu, określona na dzień 15 czerwca 2022 roku wynosi:

14400 PLN

w tym VAT (23,0%) 2692,68 PLN



Wykonawca opinii : Maciej Szurkowski Rzeczoznawca PZM, Mariusz Wójtowicz Asystent

Zleceniodawca: Agencja Restrukturyzacji i Modernizacji Rolnictwa Lubuski Oddział Regionalny

Adres: Al. Zjednoczenia 104, 65-120 Zielona Góra

Zadanie: Określenie wartości rynkowej pojazdu

DANE IDENTYFIKACYJNE POJAZDU

Dane: [O] VI-2022

Marka: KIA

Rok produkcji: 2011

Model: Cee'd 1.6 CRDi MR'10

Wersja: Comfort Plus

Nr rejestracyjny: WI 0456R

Rodzaj pojazdu: Samochód osobowy

VIN: U5YHB816ACL216403

Nr INFO-EKSPERT	052-00475
Data pierwszej rejestracji	2011/08/11
Data ważności badania technicznego	2023/09/08
Wskazanie drogomierza	246476 km
Okres eksploatacji pojazdu (11/08/11-22/06/15)	130 mies.
Kolor powłoki lakierowej, (rodzaj lakieru)	SREBRNY 2-warstwowy z efektem metalicznym
Oznaczenie typu	ED
Dop. masa całkow.	1920 kg
Rodzaj nadwozia	kombi (uniwersalne) 5 drzwiowe
Jednostka napędowa	z zapłonem samoczynnym
Pojemność / Moc silnika	1582 ccm / 85kW (116KM)
Doładowanie	Turbosp. z chłodn. powietrza
Liczba cylindrów / Układ cylindrów / Liczba zaworów	4 / rzędowy / 16
Rodzaj skrzyni biegów	manualna
Rodzaj napędu	przedni (4x2)

WYPOSAŻENIE STANDARDOWE (2009.11-2011.02)

L.p.	Nazwa elementu wyposażenia	L.p.	Nazwa elementu wyposażenia
1	Autoalarm	19	Schowek chłodzony
2	+Bluetooth	20	Siedzenia tylne dzielone
3	Filtr p/pyłkowy	21	Sterowanie radiem w kierownicy
4	Fotel kierowcy z regulacją odcinka lędźwiowego	22	+System p/poślizgowy przy przyspieszaniu ASR
5	Fotel kierowcy z regulacją wysokości	23	Szyby przednie regulowane elektrycznie
6	Immobilizer	24	Szyby przyciemniane
7	Klimatyzacja	25	Światła do jazdy dziennej
8	Kolumna kierownicy regulowana	26	Światła p/mgielne przednie
9	Koło zapasowe dojazdowe	27	Światło dodatkowe STOP
10	Komputer pokładowy	28	Tarcze kół stalowe 15"
11	Kurtyny powietrzne boczne	29	Wskaźnik temperatury zewnętrznej
12	Podłokietnik centralny przedni	30	Wspomaganie układu kierowniczego zmienne elektryczne
13	Poduszka powietrzna kierowcy	31	Zagłówki foteli przednich aktywne
14	Poduszka powietrzna pasażera z możliwością odłączenia	32	Zamek centralny zdalnie sterowany
15	Poduszki powietrzne boczne przednie	33	Zderzaki w kolorze nadwozia
16	Radioodtwarzacz CD + MP3	34	Złącze "AUX"
17	Relingi dachowe	35	Złącze "USB"
18	Roleta do bagażnika		
L.p.	Nazwa pakietu / elementu pakietu wyposażenia standardowego		
1	ABS + EBD - system dystrybucji siły hamowania ABS - system zapobiegający blokowaniu kół System dystrybucji siły hamowania elektroniczny EBD		
2	Lusterka zewnętrzne podgrzewane i regulowane elektrycznie Lusterka zewnętrzne regulowane elektrycznie Lusterka zewnętrzne podgrzewane elektrycznie		

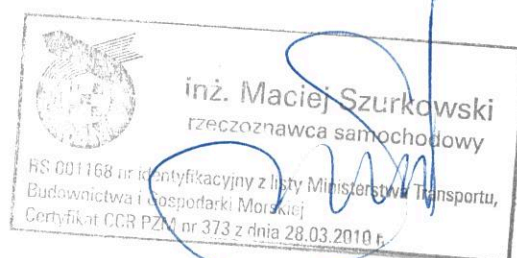

WYPOSAŻENIE DODATKOWE

Lp.	Nazwa elementu wyposażenia	Wartość [PLN]
1	Czujniki parkowania - tył	124
2	Lakier metalizowany	285

OPIS ZAMONTOWANEGO W POJEŹDZIE OGUMIENIA

Koło	Marka, typ	Bieżnik [mm]	Zużycie [%]
Przednie lewe:	FIRESTONE 195/65 R15 91H MSEASON TL	3,0	83
Przednie prawe:	FIRESTONE 195/65 R15 91H MSEASON TL	3,5	77
Tylne lewe:	FIRESTONE 195/65 R15 91H MSEASON TL	5,0	59
Tylne prawe:	FIRESTONE 195/65 R15 91H MSEASON TL	5,0	59

KOREKTY

WARTOŚĆ BAZOWA BRUTTO (133 mies.)	16 150 PLN
KOREKTA ZA WYPOSAŻENIE DODATKOWE	409 PLN

Wyposażenie pojazdu powoduje powiększenie wartości pojazdu, gdy jest wyposażeniem ponadstandardowym oraz jest sprawne, czyli zdolne do spełnienia swojej funkcji. Wielkość korekty wartości bazowej, związanej z wyposażeniem dodatkowym pojazdu została określona na podstawie udziału tego wyposażenia w wartości standardowo wyposażonego nowego pojazdu z uwzględnieniem amortyzacji pojazdu i zwiększonej amortyzacji jego wyposażenia.

KOREKTA ZA PIERWSZĄ REJESTRACJĘ	242 PLN
---------------------------------	---------

Korekta uwzględni wpływ daty pierwszej rejestracji pojazdu (pierwszego dopuszczenia do ruchu po zakupieniu pojazdu nowego) na jego wartość. Przyjmuje się, że pojazd bazowy został zarejestrowany po raz pierwszy 2011/05/15. Pojazd wyceniany został zarejestrowany 3 miesiące później, zatem jego okres eksploatacji jest krótszy od okresu eksploatacji pojazdu bazowego i stąd wynika dodatnia korekta wartości.

KOREKTA ZA PRZEBIEG	- 1 495 PLN
---------------------	-------------

Korekta uwzględni wpływ przebiegu pojazdu na jego wartość. Wartość bazowa (skorygowana o wpływ pierwszej rejestracji) została określona dla przebiegu normatywnego 202 000 km. Zweryfikowany przebieg wycenianego pojazdu jest większy od normatywnego o 44 476 km. Powoduje to zastosowanie korekty wartości w wysokości -8,90%.

KOREKTA ZA OGUMIENIE	- 284 PLN
----------------------	-----------

Korekta uwzględni wpływ stanu ogumienia na wartość pojazdu. Zużycie poszczególnych opon zostało określone z uwzględnieniem zmierzonej wysokości ich bieżnika. Punktem odniesienia jest ogumienie o zużyciu 50%.

KOREKTY RÓŻNE	- 612 PLN
---------------	-----------

W tym:

	[%]	Wart. [PLN]
Stan utrzymania i dbałość o pojazd	-4,0	- 612

Stan utrzymania i dbałość o pojazd mogą mieć wpływ na wartość rynkową pojazdu w przypadku, gdy stan wycenianego pojazdu istotnie odbiega od dobrego, odpowiedniego dla danego okresu eksploatacji i przebiegu. Stwierdzony ponadprzeciętnie dobry stan świadczący o wyjątkowej dbałości o pojazd może stanowić podstawę korekty dodatniej wartości, stan gorszy od typowego dobrego - podstawę do korekty ujemnej.

KOMENTARZ

W pojeździe stwierdzono: przetarcia tapicerki siedzeń przednich, liczne zarysowania powłoki lakierowej nadwozia, uszkodzenie wygłuszenia pokrywy silnika.

Wartość rynkowa brutto wyżej zidentyfikowanego pojazdu, określona na dzień 15 czerwca 2022 roku wynosi:

14400 PLN

(słownie: czternaście tysięcy czterysta złotych)

w tym VAT (23,0%) 2692,68 PLN

Wartość określono na podstawie:

- notowań wartości rynkowych z bazy pojazdów "Komputerowego Systemu INFO-EKSPERT" na VI 2022 zaakceptowanych przez wykonawcę opinii,
- korekt mających wpływ na wartość pojazdu.



DOKUMENTACJA FOTOGRAFICZNA

do wyceny nr: 02/03/2023MW

z dnia: 2023/03/09

DANE IDENTYFIKACYJNE POJAZDU

Dane: [O] VI-2022

Marka: KIA

Rok produkcji: 2011

Model: Cee'd 1.6 CRDi MR'10

Wersja: Comfort Plus

Nr rejestracyjny: WI 0456R

Rodzaj pojazdu: Samochód osobowy



Fot. 1



Fot. 2



Fot. 3



Fot. 4



Fot. 5



Fot. 6

inż. Maciej Szurkowski
Rzeczoznawca samochodowy

RS 0011CB nr identyfikacyjny z listy Ministerstwa Transportu,
Budownictwa i Gospodarki Morskiej
Certyfikat GCR PZM nr 373 z dnia 28.03.2010



Fot. 7



Fot. 8

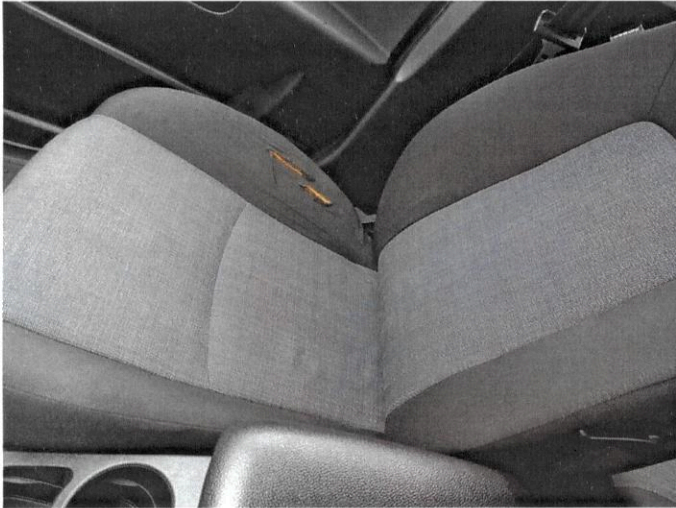

Fot. 9



Fot. 10

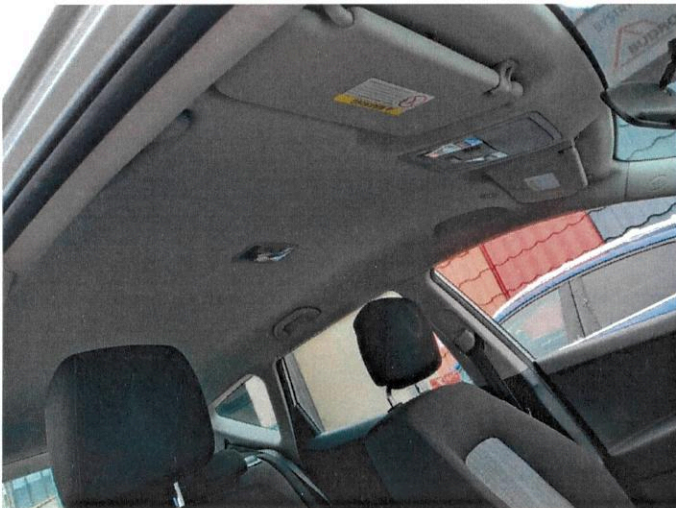

Fot. 11



Fot. 12



Fot. 13

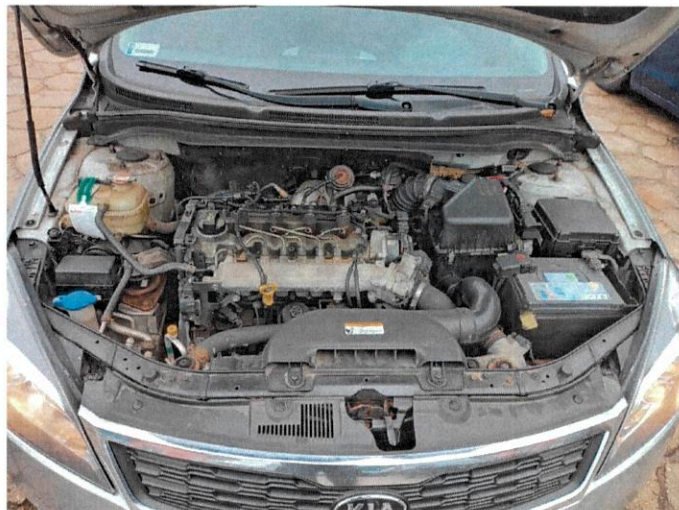

Fot. 14

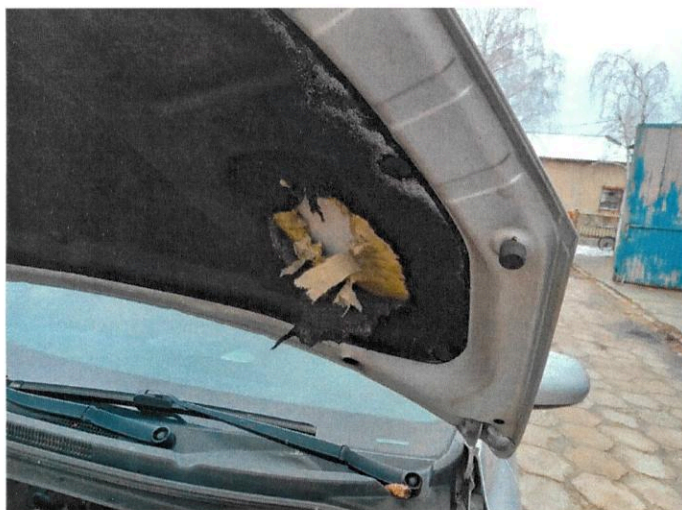

Fot. 15



Fot. 16



Fot. 17



Fot. 18

inż. Maciej Szurkowski
Rzeczoznawca samochodowy

RS 001168 - identyfikacyjny z listy Ministerstwa Transportu,
Budownictwa i Gospodarki Morskiej
Certyfikat PZPiP z dnia 28.03.2010r.

System INFO-EKSPERT / SRTSiRD



Fot. 19



Fot. 20

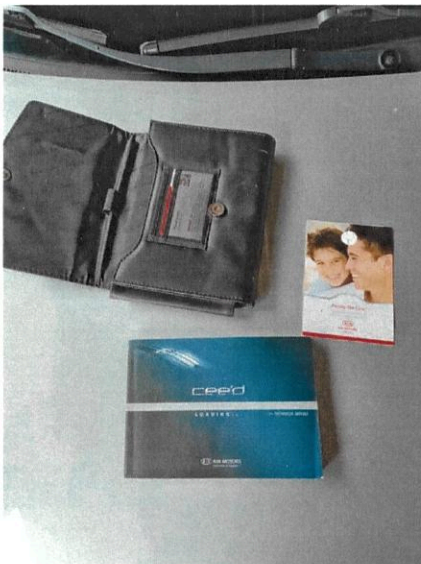

Fot. 21

inż. Maciej Szurkowski
rzeczoznawca samochodowy

RS 001138 nr identyfikacyjny z listy Ministerstwa Transportu,
Budownictwa i Gospodarki Morskiej

Certyfikat CCR PZM nr 674 z dnia 29.03.2010 r.

ARKUSZ BADANIA POWŁOKI LAKIEROWEJ

do wyceny nr: 02/03/2023MW

z dnia: 2023/03/09

Wykonawca opinii : Maciej Szurkowski Rzeczoznawca PZM, Mariusz Wójtowicz Asystent

Zleceniodawca: Agencja Restrukturyzacji i Modernizacji Rolnictwa Lubuski Oddział Regionalny

Adres: Al. Zjednoczenia 104, 65-120 Zielona Góra

Zadanie: Określenie wartości rynkowej pojazdu

DANE IDENTYFIKACYJNE POJAZDU

Dane: [O] VI-2022

Marka: KIA

Rok produkcji: 2011

Model: Cee'd 1.6 CRDi MR'10

Wersja: Comfort Plus

Nr rejestracyjny: WI 0456R

Rodzaj pojazdu: Samochód osobowy

OPIS POWŁOKI LAKIEROWEJ

